INFORME ANUAL 2024

4 EDUCACIÓN DE CALIDAD

16 PAZ, JUSTICIA E INSTITUCIONES SÓLIDAS

17 ALIANZAS PARA LOGRAR LOS OBJETIVOS

OBJETIVOS DE DESARROLLO SOSTENIBLE

INSTITUCIONALIDAD Y TRANSPARENCIA Cemefi · FUNAKOSHI SHOTOKAN KARATE ASSOCIATION WORLD · RED OSC HERMOSILLO · TAKEMUSU AIKIDO ASSOCIATION T.A.A. · FEMEDEES · FSKA-WORLD · BUENOS VECINOS · Junta de Asistencia Privada SINALOA

PUNTO DE VISTA ÚNICO DE MALALA
“La falta de modelos positivos a seguir, induce la descomposición social de las nuevas generaciones, en nuestras comunidades más vulnerables”.
Marco Polo- Malala Academia IAP

EDUCACIÓN
SECRETARÍA DE EDUCACIÓN PÚBLICA
INSTITUTO NACIONAL PARA LA EDUCACIÓN DE LOS ADULTOS
Movimiento Nacional por la Alfabetización y la Educación
Más de 28 Millones
de Mexicanos en
Rezago Educativo
SEP-Inegi
LINEAMIENTOS ALIANZA INEA-DGESuM 2022
Ilustración 2. Panorama del rezago educativo en México
14,887,841
son mujeres
(53%)
13,232,813
son hombres
(47%)
“Medio millón de niños, adolescentes y jóvenes son reclutados por grupos criminales en México: Ramón Castro Castro, Secretario General del Episcopado Mexicano”.
Foto: Archivo Claroscuro. Tratamiento: AN
Redacción AN / MDS 19 Sep, 2022 09:52

“Queremos que nuestros niños estudien, que tengan futuro”

Es para mí una enorme satisfacción, como presidente de Malala Academia IAP, presentar este Informe Anual. De acuerdo a estadísticas de la SEP, de cada 100 niños y niñas que entran a primaria sólo 27 concluirán sus estudios de nivel licenciatura. Esto significa que cada minuto de 1 a 2 alumnos y alumnas abandonan la escuela, de los 28.5 millones de niños, niñas y adolescentes en edad escolar.

Las consecuencias de esto son alarmantes, principalmente para nuestra niñez y juventud, que por condiciones ajenas a sí mismos se ve obligada a dejar sus estudios y a exponerse a los muchos riesgos que genera su nueva condición de vulnerabilidad, sin educación, excluido socialmente, y con escasas o nulas opciones para un futuro mejor.

Trabajamos con centros en Sonora y Sinaloa, “Somos una institución de asistencia privada sin fines de lucro, sin fines partidistas ni religiosos, transformamos comunidades alejando a los niños de las calles, empoderándolos para lograr la permanencia escolar en educación básica y media superior, reconociendo a la persona como sujeto de derechos, con la implementación de academias de artes marciales y reforzamiento escolar en zonas de alta vulnerabilidad, violencia o delincuencia en México. Donde se implemente el programa de Malala Academia IAP. Impactando directamente en los ODS 4, 16 y 17.

Esto es muy importante porque atendemos un área de la población olvidada por nuestra sociedad, pero que sí está constantemente en la mira de la delincuencia organizada”.

Recurrimos a la fuerza de la comunidad, para inspirar modelos positivos a seguir por nuestros niños, impulsando la educación, en base al desarrollo de sus valores, su honor y hábitos saludables.

Nuestro objetivo es habilitar espacios seguros en forma de academias de artes marciales que funcionan como puntos de encuentro de la comunidad, ubicados en zonas de alta violencia y delincuencia juvenil.

A través de maestros voluntarios, los niños obtienen asesorías para hacer sus tareas. Tienen sala de cómputo con internet para poder hacer las investigaciones requeridas para entregar sus trabajos. **SOMOS LA COMUNIDAD TRABAJANDO POR SU COMUNIDAD.**

Nuestros niños no pagan con dinero sus clases de Artes Marciales, intercambian una hora de estudio o reforzamiento escolar por una hora del deporte de artes marciales con valores.

Las Artes Marciales Escolarizadas proveen: Maneras paras conectarse con jóvenes pertenecientes a las comunidades afectadas por la violencia, pues ofrecen: adrenalina, estatus, sentido de pertenencia e identidad, enseñan a defenderse y otorgan espacio propicio para liberar energía, frustración, estrés y emociones.

Habilidades transferibles a la vida: se aprende acerca de las reglas, límites, disciplina y respeto. Da experiencia de pararse frente a una multitud, enseña la relación entre la preparación y el rendimiento, prepara para asumir la responsabilidad de ganar y perder y genera tolerancia a la frustración.

Una plataforma de trabajo con la juventud: Permite que los valores aprendidos en el deporte se apliquen en la vida diaria; permite una tutoría personalizada entre el entrenador y el alumno; las personas que practican deportes de combate se vuelven más abiertas a la resolución pacífica de conflictos o situaciones difíciles porque ya no sienten la necesidad de probarse a sí mismas físicamente. Construyen confianza y fuerza interior y se sienten más fuertes, respetadas y en autocontrol”.

Desde hace 9 años trabajamos en nuestra comunidades, con grandes aliados, como Proyecto Buenos Vecinos, Patronato de la Costa de Hermosillo IAP, Unisón, UVM, Tecnológico de Monterrey, ITH, Rotary Internacional, Nacional Monte de Piedad IAP, Fundación Coppel IAP, Fundación Acir, Fundación Dar Más Por Sonora AC, Conade, Dif, etc. entre muchos aliados. Evitando la Deserción escolar, prevenimos el delito en sus orígenes y la violencia intrafamiliar.

Roberto Gutierrez Ruelas
Presidente y Fundador Malala Academia IAP

Infancia es destino.

Nuestra motivación a través de estos diez años.

EL PROBLEMA PÚBLICO

"En México existe una alta tasa de abandono escolar en niños, niñas y jóvenes de 6 a 17 años que viven en condiciones de vulnerabilidad y violencia".

MODELO DE TRÁNSITO ESCOLAR EN EL SISTEMA EDUCATIVO ESCOLARIZADO
PERIODO 2004-2005 A 2020-2021

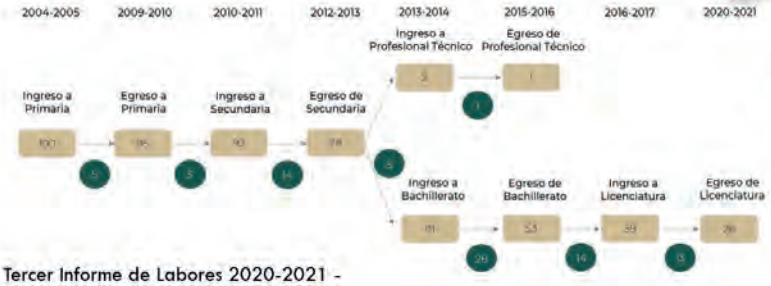

Tercer Informe de Labores 2020-2021 - Planeación. Sep. Gob. Mx.

Gestión Basada en Resultados para el Desarrollo

tesis de impacto

VALIDADA (ODS de la ONU)

OBJETIVOS DE DESARROLLO SOSTENIBLE

Visión de cambio

Contribuir a que las niñas, niños y jóvenes de 6 a 17 años en comunidades vulnerables, permanezcan y se gradúen en la educación escolar básica y media superior a partir de la promoción y fomento educativo, cultural, artístico, científico y tecnológico, logrando así su graduación en uno de los Modelos Educativos; Nacional, Bachillerato General, Bachillerato Tecnológico, Profesional Técnico o Competencias Profesionales, para potencializar sus oportunidades de educación de calidad, salud, trabajo digno, y una vida libre de violencia, con el propósito fundamental de mejorar su calidad de vida, reconociendo a la persona como sujeto de derechos, con la implementación de academias de artes marciales y reforzamiento escolar en zonas de alta vulnerabilidad, violencia o delincuencia en México. Donde se implemente el programa de Malala Academia IAP. Impactando directamente en los ODS 4,16 y 17.

01- Beneficiario

Niños y Jóvenes de 6 a 17 años en **riesgo de abandono escolar** inscritos en sistema educativo, que se comprometa tanto el beneficiario como sus tutores legales, en el modelo de Malala Academia IAP.

Sujetos de derechos

02- Modelo de creación de valor (organización)

Estrategia Organizacional

- Estrategias claras y comprensibles para todos.
- Alineadas y coherentes con los valores, principios y con la cultura de Malala Academia ®.
- Adecuada a la capacidad y los recursos de la organización.
- Estrategia con sus fines son un reto para la organización.
- Planteada en tiempo razonable de ejecución.

03- Productos (Outputs)

INTERVENCIONES
-Clases de Artes Marciales
-Reforzamiento escolar
-Talleres, cursos valores y competencias
-Exámenes y cambios de grados AM

04- Impacto Social

(Outcomes) efectividad
Modelo Academias Malala.

Reducción de abandono escolar educación: básica y media superior

COGNITIVO — **MENTE**
SABER
Reforzamiento escolar y conectividad.

PSICOMOTRIZ — **CUERPO**
SABER HACER
Artes Marciales escolarizadas con valores.

AFECTIVO — **ESPÍRITU**
SABER SER
Habilidades para la vida, Liderazgo Comunitario, Cultura de la Legalidad, Actitudes, Hábitos y Valores.

EFICIENCIA
Estrategia para lograr los objetivos con la menor cantidad de recursos y el menor tiempo posible.

EFICACIA
Los medios han de permitirnos lograr los objetivos. Los objetivos a su vez deben ser los fines y las estrategias de esta manera han de permitirnos alcanzarlos.

Matríz de Marco Lógico
Administración de Gestión para Resultados
Matríz de Plan Operativo Anual

MIR
Matríz de Indicadores para Resultados

Planeación Operativa Anual
El seguimiento y evaluación de los Planes Operativos nos permite ser más eficaces y eficientes, nos da la posibilidad de identificar mejoras o adecuaciones a nuestra planeación estratégica de Malala Academia IAP.

MODELO DE CREACIÓN DE VALOR
¡SUDANDO POR UN FUTURO MEJOR!
DE MALALA ACADEMIA IAP

Teoría de Cambio de Malala integra todas las variables de la GPRD
1- La pertinencia (en la visión de cambio).
2- La eficacia (en objetivos estratégicos).
3- La eficiencia (en los recursos para alcanzarlos).
4- La evalualidad (en la medición del impacto).
5- La sostenibilidad (en la apuesta de cambio al largo plazo en la población objetivo).

Propósito: En Malala Academia transformamos comunidades alejando a los niños de las calles, empoderándolos para lograr la permanencia escolar en educación básica y media superior, reconociendo a la persona como sujeto de derechos, con la implementación de academias de artes marciales y reforzamiento escolar en zonas de alta vulnerabilidad, violencia o delincuencia en México. Donde se implemente el programa de Malala Academia IAP. Impactando directamente en los ODS 4,16 y 17.

Modelo de Intervención

Desarrollamos todo nuestro propósito a través de nuestro Plan de reforzamiento, recurrimos a la fuerza de la comunidad, para inspirar modelos positivos a seguir por nuestros niños, impulsando la educación, en base al desarrollo de sus valores, su honor y hábitos saludables.

Diseño: Lic. Marco Polo Gtz./Malala Academia IAP.

Considerando el problema y el contexto, Malala Academia IAP establece su modelo de intervención e impacto en nuestras comunidades, en la forma del **Modelo de Creación de Valor "Sudando por un Futuro Mejor".**

tesis de impacto VALIDADA (ODS de la ONU)

OBJETIVOS DE DESARROLLO SOSTENIBLE

Problemática social y efectos que éste provoca.

Análisis del problema: "Árbol del Problema"

ENTORNO LIBRE DE VIOLENCIA | **SALUD** | **EDUCACIÓN**

FACTORES ENDÓGENOS | **FACTORES EXÓGENOS**

PERSONAL | **SOCIAL** | **CULTURAL**

EFECTOS

- Aumento de la desintegración familiar
- Aumento de Suicidios
- Aumento de muerte prematura
- Aumento de violencia intrafamiliar
- Aumento de niños con desnutrición
- Aumento niveles de trastornos psicológicos
- Menor probabilidad de participar en actividades cívicas
- Aumento de vulneración del estado de derecho
- Aumento de migración en comunidades
- Aumento de enfermedades
- Aumento depresión y ansiedad, en comunidades
- Ameto de vulneracion de los derechos humanos
- Aumento de vulnerabilidad del individuo

Aumento de la Descomposición Social

- Aumento de empleos informales
- Aumento de la vulnerabilidad
- Aumento de la desigualdad
- Aumento de la discriminación
- Aumento de gastos del estado
- Baja productividad
- Bajo nivel de calidad de vida
- Bajo nivel de contribución económica al país.
- Aumento de Vulnerabilidad Social
- Aumento del nivel de fracaso del sistema educativo nacional
- Aumento de trabajo mal remunerado
- Bajo o nulo poder adquisitivo
- Aumento de comunidades que viven de beneficencia y asistencia pública
- Comunidades no competentes para el trabajo

Elevado indice de individuos sin habilidades rentables

- Aumento de la delincuencia
- Aumento del trafico de drogas
- Aumento de l trafico de armas
- Aumento de consumo de sustancias tóxicas
- Aumento de actividades ilicitas
- Fortalecimiento de la delincuencia organizada
- Aumento de presencia de pandillas
- Aumento de trata de personas
- Aumento de inseguridad ciudadana
- Aumento de secuestros
- Aumento de Corrupción
- Aumento de explotación Sexual

Alto indices de comunidades en pobreza extrema

PROBLEMA

"En México existe una alta tasa de abandono escolar en niñas, niños y jóvenes de 6 a 17 años que viven en condiciones de vulnerabilidad y violencia"

PROBLEMA

Frecuentes conductas antisociales

- Altas tasas de cambio de residencia
- Bajos niveles de hábitos saludables
- Altos niveles de trastornos psicológicos
- Altos índices de Discriminación en los centros escolares
- Limitado desarrollo humano
- Altas tasas de migración
- Nutrición inadecuada
- Horas de sueño insuficientes
- Altos niveles de drogadicción
- Altos niveles de sedentarismo
- Altos índices de acoso escolar
- Altos niveles de violencia intrafamiliar
- Altas tasas de explotación sexual
- Bajas o nulas Habilidades rentables
- Bajas competencias laborales
- Bajo nivel de dominio de habitos saludables
- Bajo nivel de conocimientos de derechos humanos
- Bajo nivel de conocimientos salud
- Bajos conocimientos de cultura de la legalidad
- Bajos conocimientos de leyes
- Bajos promocion del Estado de derecho

Altos índices de reprobación o abandono escolar

- Bajo rendimiento académico
- Aumento de dificultades de aprendizaje
- Elevados problemas de salud
- Altos niveles de insatisfacción del entorno de aprendizaje
- Baja valorización académica
- Bajos resultados Académicos
- Alta interacción negativa con los profesores
- Bajo apoyo que reciben los alumnos con problemas educativos
- Escaso acceso a metodologías educativas alternativas
- Escasa disponibilidad de recursos para el aprendizaje
- Escasas capacidades y tiempo de los padres para ayudar en el aprendizaje
- Escaseles responsabilidades domésticas o familiares
- Baja valorización académica
- Alta exposición a influencia de modelos de vida negativos
- Alta exposición a información engañosa o negativa
- Bajas capacidades de aprendizaje
- Maestros poco calificados
- Insuficiente inversión pública en educación
- Altas tasas de desintegración familiar
- Baja pertinencia de los Egresados de las universidades, con la demanda de las empresas.
- Excesivo uso del tiempo libre en actividades ocíosas en calle o casa
- Altas tasas de disfunciones neurológicas
- Escasas oportunidades de trabajo digno de los padres
- Bajas competencias parentales

Elevadas dificultades económicas

- Altas tasas de trabajo infantil y juvenil
- Altas tasas de ingreso a redes delincuenciales
- Aumento de niños y jóvenes que se dedican a conductas ilícitas y antisociales.
- Altas tasas de matrimonio temprano
- Altos niveles de pobreza familiar
- Altas tasas de inseguridad ciudadana
- Altas tasas de impunidad
- Alta presencia de redes delincuenciales
- Alta presencia de pandillas juveniles
- Comunidades con altos índices de violencia o delincuencia
- La escuela está muy bajos del lugar de residencia
- Altas tasas de ambarazos tempranos
- Bajos ingresos familiares
- Altas tasas de impunidad
- Altas tasas de corrupción
- Alta disponibilidad y acceso a drogas y armas
- Deficiente infraestructura pública
- Altas tasas de exclusión social
- Altas tasas de abandono familiar
- Bajos niveles de educación sexual
- Altas tasas de desempleo
- Escasa presencia policiaca
- Altos niveles de ineficiencia administrativa del gobierno
- Alta frecuencia de conflictos políticos y sociales
- Bajo sentido de pertenencia social

CAUSAS

Elementos de la Intervención Malala Academia

tesis de impacto

Visión de cambio

Contribuir a que las niñas, niños y jóvenes de 6 a 17 años en comunidades vulnerables, permanezcan y se gradúen en la educación escolar básica y media superior a partir de la promoción y fomento educativo, cultural, artístico, científico y tecnológico, logrando así su graduación en uno de los Modelos Educativos; Nacional, Bachillerato General, Bachillerato Tecnológico, Profesional Técnico o Competencias Profesionales, para potencializar sus oportunidades de educación de calidad, salud, trabajo digno, y una vida libre de violencia, con el propósito fundamental de mejorar su calidad de vida.

Línea estratégica	Objetivo	Productos o servicios
- SABER - Regularización	Implementar programas de promoción del fortalecimiento de habilidades académicas en niñas, niños y adolescentes.	Impartir clases, talleres, cursos de reforzamiento escolar y apoyo en tareas.
- SABER HACER- Artes Marciales Escolarizadas	Implementar programas y planes academicos donde se fomente las habilidades, habitos saludables, el cuidado de la salud física y mental de niñas, niños y adolescentes, a travez de la disciplina de artes marciales escolarizadas, con habilidades transferibles a la vida.	Impartir clases, talleres, cursos de artes marciales escolarizadas y realizar exámenes de cambio de grados en AM.
- SABER SER- Actitudes, Hábitos y Valores	Implementar programas de promoción de la adquisición de valores morales, cultura de la legalidad y de sostenibilidad en niñas, niños y adolescentes.	Impartir clases, talleres, cursos de valores, cultura de la legalidad y promoción del desarrollo sostenible.

2. ÓRGANO DE GOBIERNO

El Patronato es el órgano de gobierno de Malala Academia IAP. Se compone de esta manera:

Cargo	Patrono
Presidente	Roberto Gutiérrez Ruelas
Vicepresidente	Helio Nunes Carcereri
Secretario	María Teresa Cabrera Guzmán
Tesorero	Héctor Alonso Lara Aguirre
Primer Vocal	Félix Julián Viera Flores
Segundo Vocal	Nelson Regis Amparán Lara
Tercer Vocal	María Delia Barraza Samano
Cuarto Vocal	Jesús Melchor Alarcón Rodríguez
Quinto Vocal	Vannea Guadalupe Acosta Antúnez

CONSEJEROS INVITADOS

Luis Armando Kuroda San GRUPO KURODA
Jesús Armando Figueroa Gallegos CORPORATIVO COPPEL
María Elva Ramírez Rocha
Cristina Seldner BUENOS VECINOS / MISIÓN 21

ALUMNI

FUNCIONES

Corresponde al patronato cumplir los fines fundacionales y administrar con diligencia los bienes y derechos que integran el patrimonio de la fundación, manteniendo el rendimiento y utilidad de los mismos, consiste en "el conjunto de decisiones y acciones relacionadas con la definición de la misión de la organización, la formulación de sus políticas, el desarrollo de los mecanismos de control que se usarán para distribuir el poder, establecer los procesos de toma de decisiones y los procedimientos para la realización de tareas concretas". Cumpliendo todas las normatividades establecidas por la Ley, y vigiladas por la Junta de Asistencia Privada.

El patronato debe definir el cometido del director ejecutivo, estableciendo las funciones y responsabilidades de dicho cargo. Apoyar al director ejecutivo y revisar su trabajo. Asegurar una planificación efectiva de las actividades. Asegurar la disponibilidad de recursos necesarios. Gestionar de manera eficiente los recursos disponibles. Determinar y dar seguimiento a los programas y servicios de la organización. Realzar la imagen pública de la organización.

Además de las responsabilidades o competencias fundamentales del patronato como órgano colectivo de gobierno, los patronos tienen individualmente un conjunto de deberes de diligencia y lealtad que también conviene detallar. Estos son los siguientes:

1. Asistir a las reuniones del patronato, comités y demás eventos que se lleven a cabo dentro de la actividad de la organización.
2. Mantenerse informado acerca de la misión de la organización, sus políticas y programas.
3. Estudiar el orden del día y el material de apoyo disponible antes de asistir a las reuniones del patronato o comités.
4. Asumir compromisos de actuación así como la realización de tareas especiales.
5. Realizar periódicamente o al menos cada año una contribución financiera a título personal a la organización.
6. Informar a otros sobre la labor de la organización.
7. Mantenerse actualizado en los temas referentes al ámbito de actuación de la fundación.
8. Cumplir con las políticas de conflicto de intereses y confidencialidad.
9. Contribuir a que el patronato cumpla sus responsabilidades fiduciarias, analizando y revisando los estados financieros de la entidad.

3. SOBRE MALALA ACADEMIA IAP.

En Malala Academia IAP somos una Institución de Asistencia Privada sin fines de lucro, donde evitamos la deserción escolar empoderando a niños y jóvenes en condición vulnerable, promoviendo la educación y los valores.
Iniciamos actividades en 2013 en Culiacán, Sinaloa con una academia. Al día de hoy ya son 4 academias, en dos estados de la república (Sinaloa y Sonora), y tenemos el objetivo de llegar a ser 100 academias en todo el país.

«Somos la comunidad, trabajando por la comunidad»

Nuestra causa es la educación, es muy importante ya que atendemos un área de la población olvidada por nuestra sociedad, pero que sí está constantemente en la mira de la delincuencia.
Cambiamos vidas alejando a los niños de las calles empoderándolos para convertirse en ciudadanos positivos a la sociedad. Implementando innovadoras academias de artes marciales y reforzamiento escolar en zonas de alta vulnerabilidad, violencia o delincuencia juvenil en México.

Donde niños y jóvenes en condición vulnerable intercambian horas de estudio o tareas por horas de entrenamiento en artes marciales aspirando a un futuro mejor, academias que funcionan como puntos de encuentro de la comunidad, que brindan apoyo a los padres de familia, ofreciéndoles en un mismo lugar maestros calificados, instalaciones dignas, acceso a computadoras e internet, así como libros de estudio, para el apoyo en las tareas de los estudiantes, buscando generar en ellos un interés real en el cumplimiento de sus deberes, aprovechando la popularidad de las artes marciales, vinculando a personas que quieren mejorar su condición física y a la vez ayudar a sus prójimos, con un esquema donde pueden becar niños, niñas y jóvenes a través de sus cuotas mensuales.

Desarrollamos todo nuestro propósito a través de nuestro Plan de reforzamiento, donde recurrimos a la FUERZA DE LA COMUNIDAD, para inspirar modelos positivos a seguir por nuestros niños, impulsando la educación, en base al desarrollo de sus valores, su honor y hábitos saludables.

CONTEXTO Y PROBLEMÁTICA SOCIAL.

En México tan sólo de 2006 a 2010 más de 25 mil niños y niñas, de entre 13 y 17 años han sido reclutados por el narcotráfico y el crimen organizado. Esto es algo que particularmente en Sinaloa y Sonora (donde se ubica Malala Academia IAP) ocurre en mayor medida y frecuencia, dada la presencia histórica e influencia de los cárteles de las drogas.

Por otra parte, 34 millones de personas viven en rezago educativo, no asisten a la escuela o son analfabetas. La mitad de la niñez abandona sus estudios en secundaria, y uno de cada tres jóvenes de 15 a 17 años, no asiste a la escuela. Esto representa que para el 75% de la niñez y juventud no se cumple el derecho a la educación. En la región de Sinaloa y Sonora, uno de cada tres niños entre 12 y 14 años, no ha terminado la educación primaria ni asiste a la escuela. El 63% de los jóvenes de 15 a 17 años no cuenta con estudios de secundaria, esto genera que el máximo grado escolar alcanzado en la región, sea primaria.

Sin las habilidades académicas mínimas, ni la presencia de una conciencia ética, las alternativas son limitadas. Y cuando la falta de opciones de vida se combina con fácil acceso a drogas y armas; cuando la niñez ha perdido toda identificación social positiva en un contexto que idealiza la figura del narcotraficante, la única opción de vida parece ser esa.

La situación en México exige apoyar a una nueva generación de ciudadanos con un plan de vida positivo que se base en el estudio y el trabajo lícito, que lleve a la construcción de Paz Positiva en nuestras comunidades que hoy viven día a día una delicada situación de inseguridad tanto en casa como en las calles.

Modelo de intervención

Propósito

Transformamos vidas alejando a los niños de las calles, empoderándolos para convertirse en ciudadanos positivos a la sociedad. Implementando academias de artes marciales y reforzamiento escolar en zonas de alta vulnerabilidad, violencia o delincuencia en México.

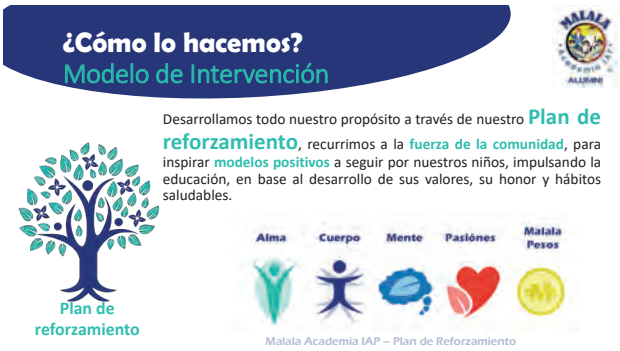

Con base en nuestro análisis del contexto y la problemática social tan desafiante que enfrentamos es que diseñamos nuestro modelo de intervención.
En Malala Academia IAP desarrollamos todo nuestro propósito a través del Programa Sudando por un Futuro Mejor, el cual integra un plan de reforzamiento escolar, donde recurrimos a la FUERZA DE LA COMUNIDAD, para inspirar modelos positivos a seguir por nuestros niños, impulsando la educación, con base en el desarrollo de sus valores, su honor y hábitos saludables.

Este modelo opera bajo un esquema de "pago con estudio" en el que la niñez y juventud intercambia una hora de reforzamiento escolar (estudio o tareas) por una hora de entrenamiento en deportes de combate como Aikido, Karate Do, Kung-Fu y Jiu Jitsu Brasileño. Así, motivados por el deporte, estos alumnos en condición vulnerable fortalecen sus competencias educativas y desarrollan habilidades psicosociales que los empoderan para contar con mejores oportunidades para la vida.

Las Academias Malala se ubican estratégicamente en zonas o polígonos rojos, de alta delincuencia juvenil, deserción escolar y violencia intrafamiliar, y se convierten así en polos de paz positiva y seguridad para los alumnos y la comunidad.

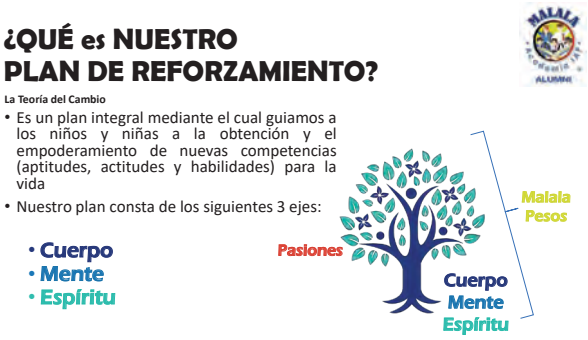

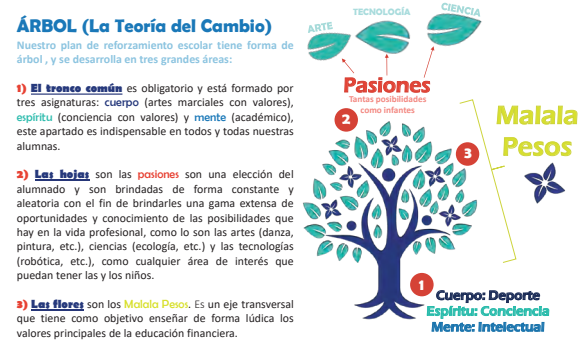

MISIÓN.
Colaborar e inspirar a los padres de familia y a todos a quienes les importan los niños, para que todo niño sea felíz, sano, y pueda prosperar, ofreciendo apoyo en su formación académica, física y espiritual, desarrollando mentes sanas en cuerpos sanos, evitando la deserción escolar y alejando a la niñez del uso de drogas.

VISIÓN.
Impactar positivamente a la niñez y juventud de nuestra comunidad, reforzando y fomentando la formación integral y la ética del cuidado, con la finalidad de empoderarlos a través del programa integral de apoyo social y deportivo Malala.

OBJETIVO INSTITUCIONAL.
Posicionarnos como la mejor academia de artes marciales que funcione como punto de encuentro de la comunidad, donde se fomente en nuestra niñez y juventud la ética del cuidado, valores y trabajo duro, a través de un programa integral de apoyo social, bajo el sistema de canje de horas de estudio por horas de entrenamiento en artes marciales, que atraiga e involucre activamente el apoyo de la sociedad en general, vinculando personas con capacidad económica, cultural, deportiva y educativa con personas con necesidades económicas, culturales, deportivas y educativas; donde el apoyo de unos a otros generen una relación de ganar-ganar, logrando además evitar la deserción escolar de la niñez y juventud alcanzados por el programa.

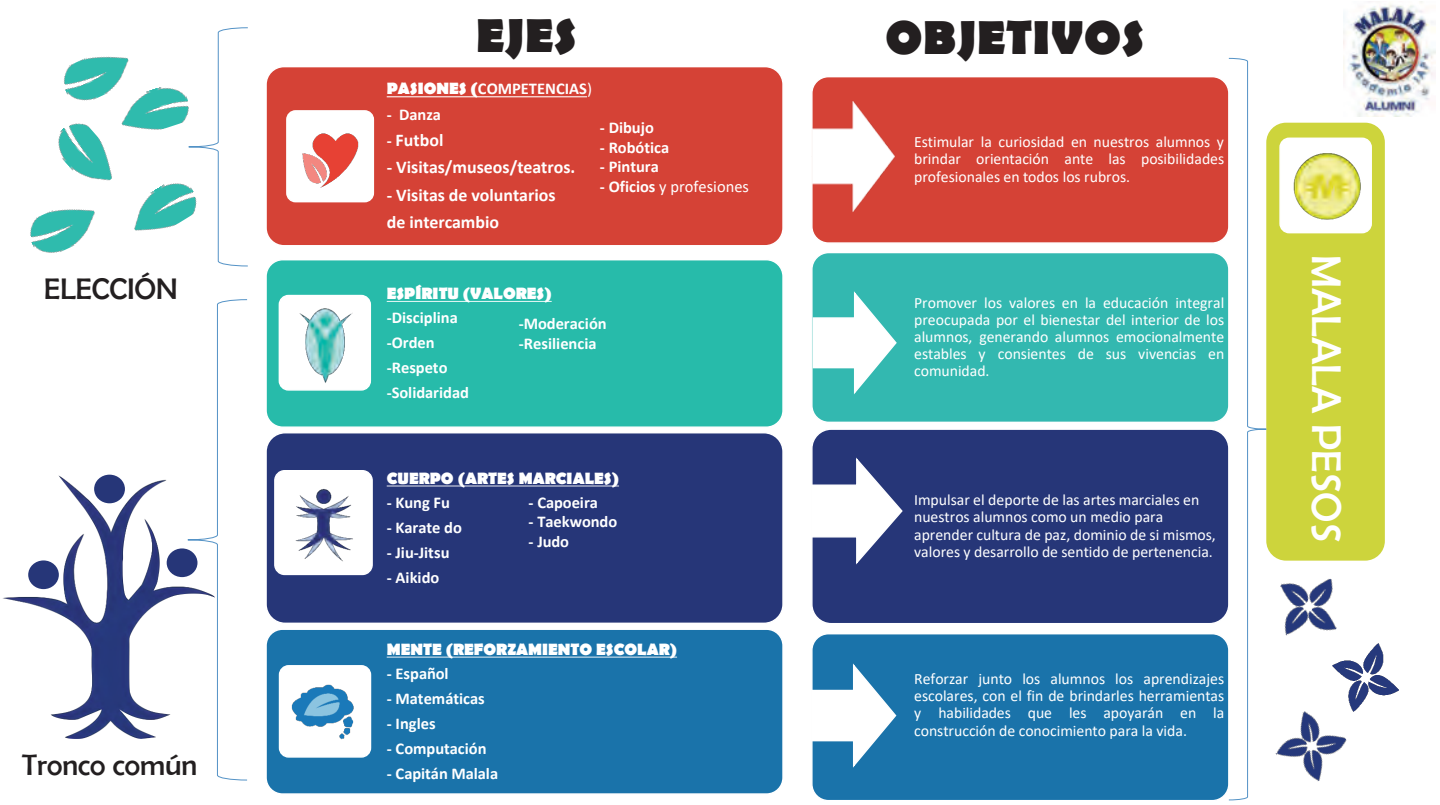

Organigrama

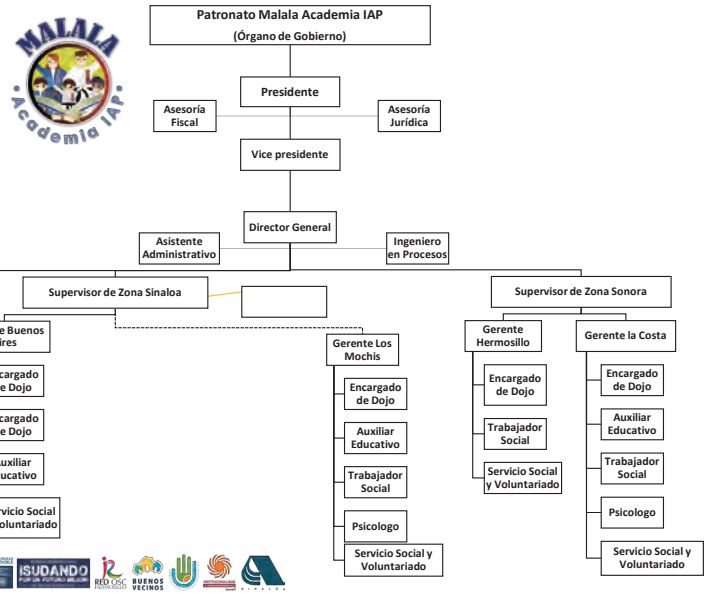

INDICADORES 2024

TASA DE EFICIENCIA TERMINAL

Enero - Diciembre

3,812
Número de clases de reforzamiento escolar o de asesoría en tareas impartidas en periodo.

4,032
Número de clases de artes marciales recibidas por los alumnos en periodo.

234
129
155
87

605
Número de alumnos atendidos en periodo.

3,025
2024- 5 miembros directos de la familia son impactados por cada niño beneficiado.

3,244
Histórico Número de alumnos atendidos MALALA ACADEMIA

PERIODO 2024

100%
Tasa de eficiencia terminal: Porcentaje de alumnos que terminaron el semestre de primaria, secundaria o preparatoria en periodo

605
Número de alumnos que aumentan de grado en artes marciales en el año.

90
Número de prestadores de servicio y voluntariosm en periodo.

426
MEDALLERO
Número de medallas y galardones obtenidos por los alumnos en torneos y eventos deportivos escolarizados.

2024
Graduation
16
26
19
9
70
Número de alumnos que se gradúan de primaria, secundaria o preparatoria en periodo.

2024
22
Títulos y certificados de alumnos que son graduados en uno de los Modelos Educativos; Nacional, Bachillerato General, Bachillerato Tecnológico, Profesional Técnico, Certificados SEP oficiales o Competencias Profesionales

75
HISTÓRICO alumnos que son graduados cintas negras de Malala Academia IAP (6 a 7 años de estudio)

Cobertura
Dos Academias Malala por estado

Modelo de Creación de Valor - Impacto Social

Entrega Instructor en Jefe, certificado de la UNAM de Entrenador Deportivo a nuestro Cinta Negra Mario Díaz Nora

Modelo de Creación de Valor - Impacto Social

Entrega Instructor en Jefe, certificado de la UNAM de Entrenadora Deportiva a nuestra Cinta Negra Lucero Ortiz

Modelo de Creación de Valor - Impacto Social

Entrega Instructor en Jefe, certificado de la UNAM de Entrenador Deportivo a nuestro Cinta Negra Carlos Gómez

Modelo de Creación de Valor - Impacto Social

Entrega Instructor en Jefe, certificado de la UNAM de Entrenadora Deportiva a nuestra Cinta Negra Abigail Clemente

Modelo de Creación de Valor - Impacto Social

Entrega Instructor en Jefe, certificado de la UNAM de Entrenadora Deportiva a nuestra Cinta Negra Teresa Rivera Mejía

Modelo de Creación de Valor - Impacto Social

Entrega Instructor en Jefe, certificado de la UNAM de Entrenadora Deportiva a nuestra Cinta Negra Lucero Ortiz

Modelo de Creación de Valor - Impacto Social

Entrega Instructor en Jefe, certificado de la UNAM de Entrenadora Deportiva a nuestra Maestra Karen Plata Álvarez

Modelo de Creación de Valor - Impacto Social

Entrega Instructor en Jefe, certificado de la UNAM de Entrenador Deportivo a nuestro Cinta Negra Marco Fabio Gtz.

GRANDES ALIADOS

Programa de trabajo 2024

Título del programa

Asesoria en Tareas

PROGRAMA DE PERMANENCIA ESCOLAR SINALOA

Objetivos:

ASESORAR EN EL CUMPLIMIENTO DE TAREAS AL 100% DE NUESTROS NIÑOS DISTRIBUIDOS EN LAS CIUDADES DE CULIACAN Y HERMOSILLO. *DAR SEGUIMIENTO AL CUMPLIMIENTO DE TAREAS ESCOLARES.

Cadena de Resultados eje SABER

Es nuestra herramienta que muestra todas las acciones operativas que se tienen que realizar para cumplir los objetivos de la Teoría de Cambio, porque permite visualizar los resultados en el corto, mediano y largo plazo. En las Cadenas de Resultados se marcan las**acciones** que tomarán las líneas estratégicas de la Teoría de

INSUMOS	ACTIVIDADES	PRODUCTOS	EFECTO	IMPACTO
IMPLEMENTACIÓN		RESULTADOS		

Intervención de: SABER (Mente)- Regularización Malala Academia IAP

INSUMOS	ACTIVIDADES	PRODUCTOS	RESULTADOS	IMPACTO
Humanos: 01.- Maestros 02.- Voluntarios 03.- Brigadistas 04.- Practicantes 05.- Servicio Social 06.- Facilitadores 07.- Gerentes 08.- Auxiliares educativos 09.- Trabajadores sociales 10.- Psicologos **Materiales:** 01.- Material escolar 02.- Papelería, 03.- Computadoras de escritorio, 04.- Tablet, 05.- Proyector digital, 06.- Servidor educativo Tomi Digital 07.- Pizarrón digital 08.- Impresora 09.- Escaner **De Gestión:** 01.- Diplomas y constancias 02.- Formatos de inscripcion 03.- Formatos de integración de expediente 04.- Gafetes 05.- Formatos de Asistencia 06.- Formatos estudios de casos 07.- Formatos reincersion escolar 08.-Manuales 09.- Modelo educativo 10.- Boletas de calificaciones **Financieros:** 01.- Educador 8,000.00 02.- Gerente 13,000.00 03.- Auxiliar Admin 8,000.00 04.- Material Escolar 1,000 mensual 05.- Papelería 500 mensual	1.1.- CGPC-AC-001 - INSCRIPCIÓN ALUMNOS MALALA 1.2.- CGPC-AC-002 PROCESO DE INTEGRACIÓN Y RESGUARDO DE EXPEDIENTES 1.4.- EGID-AD-001 Proceso elaboración de Gafete para alumnos 1.5.- SGF-AC-001 Check list de expedientes-Actualización y mantenimiento de expedientes 1.6.- Monitoreo, seguimiento y supervisión de desempeño académico escolar. 1.7.-Clases, talleres o asesorías de reforzamiento escolar: 1.7.1.- Impartir clases, 1.7.2.- Talleres, 1.7.3.- Cursos de reforzamiento escolar 1.7.4.- Apoyo en tareas 1.8.-Clases de valores y sostenibilidad. 1.9.-Clases de habilidades digitales 1.10.- CGPC-AC-003 Control de asistencia 1.11.- CGPC-AC-006 Atención a casos de inasistencias 1.12.-Reinversión escolar. 1.13.-Atención y seguimiento de estudio de casos.	**01.- Apoyo escolarizado en Edución básica.**	Facilitar el acceso de las niñas, niños a una educación de calidad.	Contribuir a que las niñas, niños y jóvenes de 6 a 17 años en comunidades vulnerables, permanezcan y se gradúen en la educación escolar básica y media superior a partir de la promoción y fomento educativo, cultural, artístico, científico y tecnológico, logrando así su graduación en uno de los Modelos Educativos, Nacional, Bachillerato General, Bachillerato Tecnológico, Profesional Técnico o Competencias Profesionales, para potencializar sus oportunidades de educación de calidad, salud, trabajo digno, y una vida libre de violencia, con el propósito fundamental de mejorar su calidad de vida.

Intervención de: SABER (Mente)- Regularización Malala Academia IAP

INSUMOS	ACTIVIDADES	PRODUCTOS	RESULTADOS	IMPACTO
Humanos: 01.- Maestros 02.- Voluntarios 03.- Brigadistas 04.- Practicantes 05.- Servicio Social 06.- Facilitadores 07.- Gerentes 08.- Auxiliares educativos 09.- Trabajadores sociales 10.- Psicologos **Materiales:** 01.- Material escolar 02.- Papelería, 03.- Computadoras de escritorio, 04.- Tablet, 05.- Proyector digital, 06.- Servidor educativo Tomi Digital 07.- Pizarrón digital 08.- Impresora 09.- Escaner **De Gestión:** 01.- Diplomas y constancias 02.- Formatos de inscripcion 03.- Formatos de integración de expediente 04.- Gafetes 05.- Formatos de Asistencia 06.- Formatos estudios de casos 07.- Formatos reincersion escolar 08.-Manuales 09.- Modelo educativo 10.- Boletas de calificaciones **Financieros:** 01.- Educador 8,000.00 02.- Gerente 13,000.00 03.- Auxiliar Admin 8,000.00 04.- Material Escolar 1,000 mensual 05.- Papelería 500 mensual	1.1.- CGPC-AC-001 - INSCRIPCIÓN ALUMNOS MALALA 1.2.- CGPC-AC-002 PROCESO DE INTEGRACIÓN Y RESGUARDO DE EXPEDIENTES 1.4.- EGID-AD-001 Proceso elaboración de Gafete para alumnos 1.5.- SGF-AC-001 Check list de expedientes-Actualización y mantenimiento de expedientes 1.6.- Monitoreo, seguimiento y supervisión de desempeño académico escolar. 1.7.-Clases, talleres o asesorías de reforzamiento escolar: 1.7.1.- Impartir clases, 1.7.2.- Talleres, 1.7.3.- Cursos de reforzamiento escolar 1.7.4.- Apoyo en tareas 1.8.-Clases de valores y sostenibilidad. 1.9.-Clases de habilidades digitales 1.10.- CGPC-AC-003 Control de asistencia 1.11.- CGPC-AC-006 Atención a casos de inasistencias 1.12.-Reinversión escolar. 1.13.-Atención y seguimiento de estudio de casos.	**02.- Apoyo escolarizado en Educación Media Superior, Bachillerato General, Bachillerato Tecnológico.**	Facilitar el acceso de las adolescentes a una educación de calidad.	Contribuir a que las niñas, niños y jóvenes de 6 a 17 años en comunidades vulnerables, permanezcan y se gradúen en la educación escolar básica y media superior a partir de la promoción y fomento educativo, cultural, artístico, científico y tecnológico, logrando así su graduación en uno de los Modelos Educativos, Nacional, Bachillerato General, Bachillerato Tecnológico, Profesional Técnico o Competencias Profesionales, para potencializar sus oportunidades de educación de calidad, salud, trabajo digno, y una vida libre de violencia, con el propósito fundamental de mejorar su calidad de vida.

Intervención de: SABER (Mente)- Regularización Malala Academia IAP

INSUMOS	ACTIVIDADES	PRODUCTOS	RESULTADOS	IMPACTO
Humanos: 01.- Maestros 02.- Voluntarios 03.- Brigadistas 04.- Practicantes 05.- Servicio Social 06.- Facilitadores 07.- Gerentes 08.- Auxiliares educativos 09.- Trabajadores sociales 10.- Psicologos **Materiales:** 01.- Material escolar 02.- Papelería, 03.- Computadoras de escritorio, 04.- Tablet, 05.- Proyector digital, 06.- Servidor educativo Tomi Digital 07.- Pizarrón digital 08.- Impresora 09.- Escaner **De Gestión:** 01.- Diplomas y constancias 02.- Formatos de inscripcion 03.- Formatos de integración de expediente 04.- Gafetes 05.- Formatos de Asistencia 06.- Formatos estudios de casos 07.- Formatos reincersion escolar 08.-Manuales 09.- Modelo educativo 10.- Boletas de calificaciones **Financieros:** 01.- Educador 8,000.00 02.- Gerente 13,000.00 03.- Auxiliar Admin 8,000.00 04.- Material Escolar 1,000 mensual 05.- Papelería 500 mensual	1.1.- CGPC-AC-001 - INSCRIPCIÓN ALUMNOS MALALA 1.2.- CGPC-AC-002 PROCESO DE INTEGRACIÓN Y RESGUARDO DE EXPEDIENTES 1.4.- EGID-AD-001 Proceso elaboración de Gafete para alumnos 1.5.- SGF-AC-001 Check list de expedientes-Actualización y mantenimiento de expedientes 1.6.- Monitoreo, seguimiento y supervisión de desempeño académico escolar. 1.7.-Clases, talleres o asesorías de reforzamiento escolar: 1.7.1.- Impartir clases, 1.7.2.- Talleres, 1.7.3.- Cursos de reforzamiento escolar 1.7.4.- Apoyo en tareas 1.8.-Clases de valores y sostenibilidad. 1.9.-Clases de habilidades digitales 1.10.- CGPC-AC-003 Control de asistencia 1.11.- CGPC-AC-006 Atención a casos de inasistencias 1.12.-Reinversión escolar. 1.13.-Atención y seguimiento de estudio de casos.	**03.- Apoyo escolarizado en Profesional Técnico.**	Facilitar el acceso de las adolescentes a una educación de calidad.	Contribuir a que las niñas, niños y jóvenes de 6 a 17 años en comunidades vulnerables, permanezcan y se gradúen en la educación escolar básica y media superior a partir de la promoción y fomento educativo, cultural, artístico, científico y tecnológico, logrando así su graduación en uno de los Modelos Educativos, Nacional, Bachillerato General, Bachillerato Tecnológico, Profesional Técnico o Competencias Profesionales, para potencializar sus oportunidades de educación de calidad, salud, trabajo digno, y una vida libre de violencia, con el propósito fundamental de mejorar su calidad de vida.

MALALA ACADEMIA BUENOS AIRES
MANUEL J CLOUTHIER 3922 SUR BUENOS AIRES CULIACAN DE ROSALES CULIACAN SINALOA, CP 80199 • TEL: 667 135 3330

MALALA ACADEMIA HERMOSILLO
PILARES 85-B, COLONIA SAN LUIS, C.P. 83160. HERMOSILLO, SONORA. • TEL: (662)267- 2236
https://www.facebook.com/MalalaHermosillo/

MALALA ACADEMIA ALUMNI LA COSTA
NICOLÁS BRAVO S/N ESQUINA CON BLVD. PIONEROS DE LA COSTA, COL. SALVADOR ALVARADO, POBLADO MIGUEL ALEMÁN, HERMOSILLO, SON. • TEL 158-0208

MALALA ACADEMIA ALUMNI LOS MOCHIS
PROF. MARCIAL ORDÓÑEZ 186A, LA BIENESTAR, 81280 LOS MOCHIS, SIN. 662 341 8159
LosMochis@malalaacademia.org

MALALA ACADEMIA ES UNA INSTITUCIÓN DE ASISTENCIA PRIVADA QUE PROMUEVE LA EDUCACIÓN Y LOS VALORES A TRAVÉS DE LAS ARTES MARCIALES.

Desarrollamos todo nuestro propósito a través de nuestro Plan de reforzamiento, recurrimos a la fuerza de la comunidad, para inspirar modelos positivos a seguir por nuestros niños, impulsando la educación, en base al desarrollo de sus valores, su honor y hábitos saludables.

Álbum **2024.01.31 Reforzamiento escolar**

Malala Academia agregó 4 fotos nuevas.

Favoritos · 31 de enero de 2024 ·

Clases de ingles y asesorías en tareas impartidas por maestros brigadistas de servicio social, para nuestros niños, niñas y jóvenes dentro del programa "Sudando por un futuro mejor".

#MalalaSinaloa #MalalaAcademiaIAP #SudandoPorUnFuturoMejor #ComunidadTrabajandoPorLaComunidad #Lapiezaquefaltaerestú #ReforzamientoEscolar

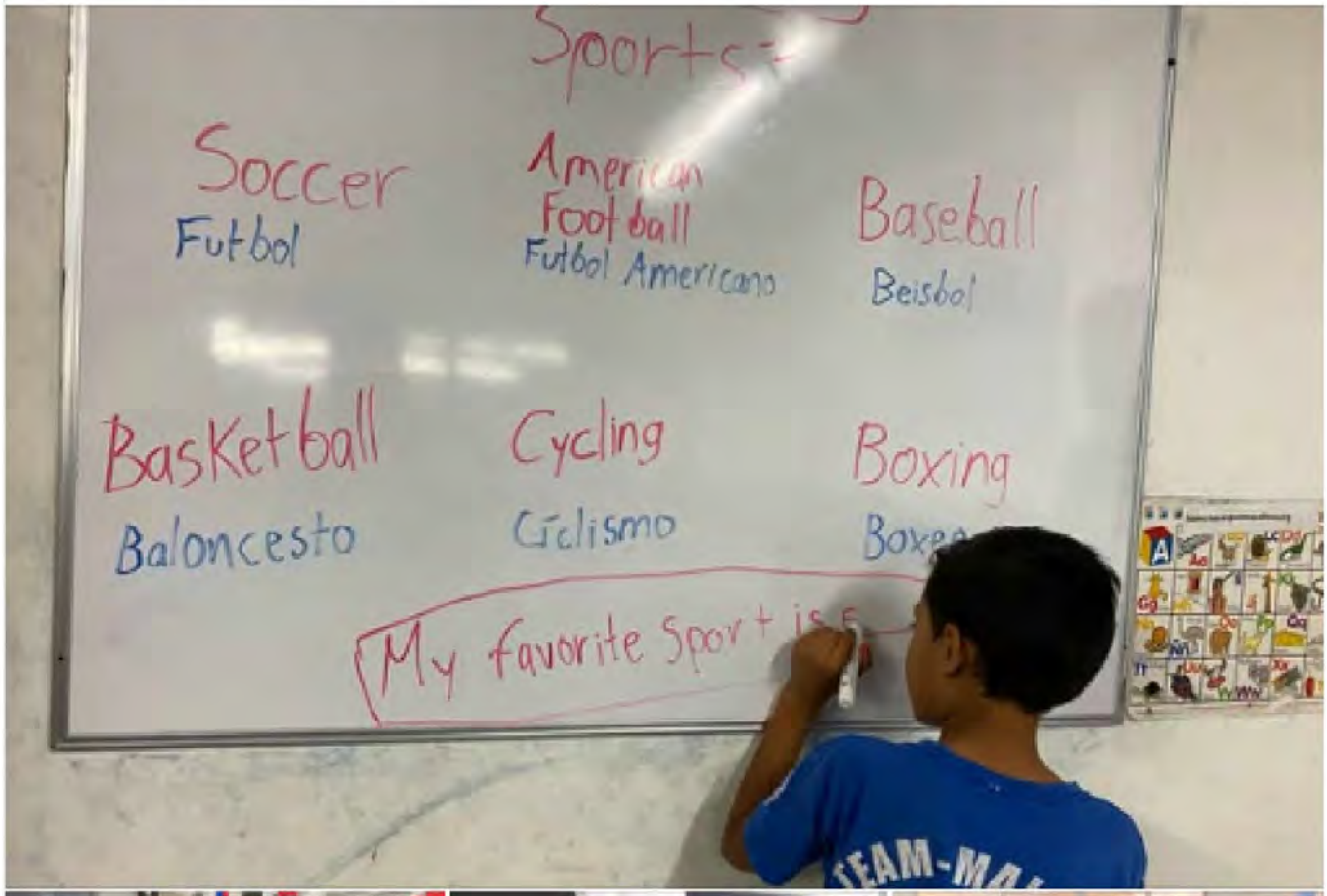

Álbum **2024.01.25 Reforzamiento escolar**

Malala Academia agregó 4 fotos nuevas.
Favoritos · 25 de enero de 2024 ·

Clases de Reforzamiento escolar y asesorías en tareas a cargo de los brigadistas prestadores de Servicio Social, para nuestro alumnado dentro del programa "sudando por un futuro mejor"

#MalalaAcademiaIAP #MalalaSinaloa #SudandoPorUnFuturoMejor

Álbum **2024.01.24 Reforzamiento Escolar**

Malala Academia agregó 4 fotos nuevas.
Favoritos · 24 de enero de 2024 ·

Clases de Reforzamiento escolar y asesorías en tareas a cargo de los brigadistas prestadores de Servicio Social, para nuestro alumnado dentro del programa "sudando por un futuro mejor"

#MalalaAcademia #MalalaSinaloa #SudandoPorUnFuturoMejor

Álbum **2024.01.23 Reforzamiento escolar**

Malala Academia agregó 4 fotos nuevas.
Favoritos · 23 de enero de 2024 ·

El objeto de la educación es preparar a los jóvenes a educarse a sí mismos durante toda su vida.
- Robert M. Hutchins

#MalalaSinaloa #SudandoPorUnFuturoMejor #MalalaAcademiaIAP

Álbum **2024.01.18 Reforzamiento escolar**

Malala Academia agregó 3 fotos nuevas.
Favoritos · 18 de enero de 2024 ·

Clases de reforzamiento escolar orientadas a implementar acciones pedagógicas y de gestión para que los maestros contribuyan a desarrollar en sus estudiantes competencias con soporte socioemocional, dentro del programa de permanencia escolar "Sudando por un futuro mejor".

#SudandoPorUnFuturoMejor #MalalaAcademiaIAP #MalalaSinaloa

Álbum **2024.01.15 Reforzamiento Escolar**

Malala Academia agregó 3 fotos nuevas.

Favoritos · 15 de enero de 2024 ·

Reforzamiento escolar a niños, niñas y jovenes de la fundación Malala Academia IAP, mediante clases educativas a cargo de maestros voluntarios y prestadores de diferentes universidades, dentro del programa de permanencia escolar "Sudando por un futuro mejor".

#MalalaSinaloa #MalalaAcademiaIAP #SudandoPorUnFuturoMejor

Álbum **2024.01.12 Clases de Artes Marciales**

Malala Academia agregó 4 fotos nuevas.

Favoritos · 12 de enero de 2024 ·

El día de hoy se brindó en la clase de Kung Fu a cargo de la Shifu Miriam López diversas actividades especializadas en mejorar la movilidad y velocidad de pateo con el objetivo de incrementar sus habilidades en la disciplina.

#LaComunidadTrabajandoPorLaComunidad #MalalaAcademiaIAP #MalalaSinaloa #LaPiezaQueFaltaEresTu #100PorCientoMalala #SudandoPorUnFuturoMejor

Álbum **2024.01.08 Reforzamiento Escolar**

Malala Academia agregó 5 fotos nuevas.

Favoritos · 8 de enero de 2024 ·

Reforzamiento escolar a niños, niñas y jóvenes de Malala Academia IAP, brindadas por maestros brigadistas y voluntarios, dentro del programa de permanencia escolar "Sudando por un futuro mejor".

#MalalaAcademiaIAP #SudandoPorUnFuturoMejor #Lapiezaquefaltaerestú #MalalaSinaloa

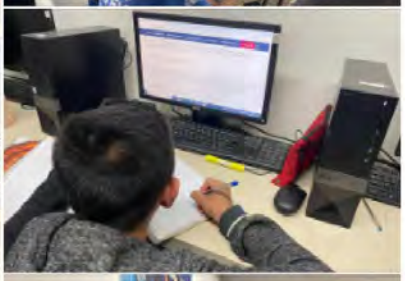

Álbum **2024.02.28 Reforzamiento escolar**

Malala Academia agregó 4 fotos nuevas.

Favoritos · 28 de febrero de 2024 ·

Brindamos asesorías en tareas y talleres de reforzamiento escolar a niños, niñas y jóvenes de Malala Academia IAP, contribuyendo en su formación académica, física y espiritual, en el programa de permanencia escolar "Sudando por un futuro mejor".

#MalalaSinaloa #MalalaAcademiaIAP #SudandoPorUnFuturoMejor #Lapiezaquefaltaerestú

Álbum **2024.02.23 CLASE DE TALLER EDUCATIVO**

Malala Academia agregó 3 fotos nuevas.
Favoritos · 23 de febrero de 2024 ·

Reforzamiento escolar a niños, niñas y jóvenes de Malala Academia IAP, con el apoyo de brigadistas y prestadores de servicio social de distintas universidades, dentro del programa de permanencia escolar "Sudando por un futuro mejor".

"Esfuérzate al máximo. Lo que siembres hoy dará sus frutos mañana". -Og Mandino-
#educacion #malalaacademiasinaloa #CienPorCientoMalala
#LaComunidadTrabajandoPorLaComunidad #Sinaloaoa

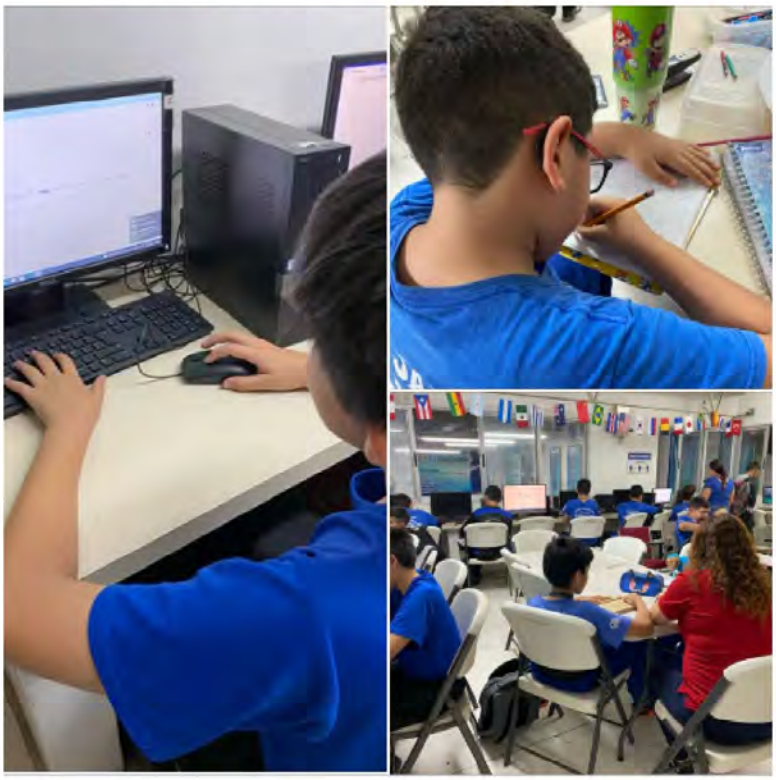

Álbum **2024.02.21 Taller de Lectura**

Malala Academia agregó 3 fotos nuevas.
Favoritos · 21 de febrero de 2024 ·

Nuestra maestra prestadora de servicio social Minerva imparte taller de lectoescritura para nuestros niños y niñas, cumpliendo con el programa de permanencia escolar "Sudando por un futuro mejor".

#MalalaAcademiaIAP #MalalaSinaloa #comunidaddigital #AmigosMalala
#SudandoPorUnFuturoMejor

Álbum **2024.02.19 Clases artes marciales**

Malala Academia agregó 4 fotos nuevas.
Favoritos · 19 de febrero de 2024 ·

Entrenamiento de Kung-Fu por la maestra de piso Miriam López, donde se trabajo con el programa de examen, dentro del programa de permanencia escolar "Sudando por un futuro mejor".

#MalalaAcademiaIAP #SudandoPorUnFuturoMejor #LaPiezaQueFaltaEresTu

Álbum **2024.02.19 Reforzamiento Escolar**

Malala Academia agregó 4 fotos nuevas.
Favoritos · 19 de febrero de 2024 ·

Reforzamiento escolar a niños, niñas y jóvenes de Malala Academia IAP, con el apoyo de brigadistas y prestadores de servicio social de distintas universidades, dentro del programa de permanencia escolar "Sudando por un futuro mejor".

#educacion #malalaacademiasinaloa #CienPorCientoMalala
#LaComunidadTrabajandoPorLaComunidad #sinaloa

Álbum **2024.02.16 Reforzamiento Escolar**

Malala Academia agregó 3 fotos nuevas.
Favoritos · 16 de febrero de 2024 ·

Reforzamiento escolar a niños, niñas y jóvenes de Malala Academia IAP, con el apoyo de brigadistas y prestadores de servicio social de distintas universidades, dentro del programa de permanencia escolar "Sudando por un futuro mejor".

#educacion #malalaacademiasinaloa #CienPorCientoMalala #LaComunidadTrabajandoPorLaComunidad #Sinaloa

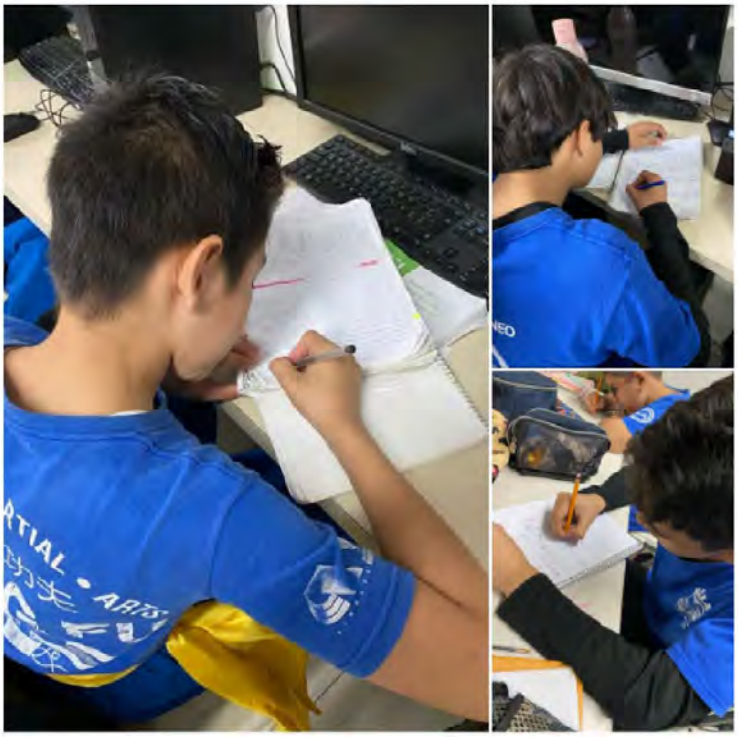

Álbum **2024.02.12 Reforzamiento Escolar**

Malala Academia agregó 4 fotos nuevas.
Favoritos · 12 de febrero de 2024 ·

Clases de reforzamiento escolar a niños, niñas y jóvenes de Malala Academia IAP, por maestros voluntarios y prestadores de servicio social, dentro del programa de permanencia escolar "Sudando por un futuro mejor".

#MalalaAcademiaIAP #SudandoPorUnFuturoMejor #LaPiezaQueFaltaEresTu

Álbum **2024.02.09- Reforzamiento Escolar**

Malala Academia agregó 4 fotos nuevas.
Favoritos · 9 de febrero de 2024 ·

Se realizan tareas impartidas y clases de mapas de valores a los alumnos para el conocimiento de cada uno de ellos, por parte de maestros brigadistas de servicio social, a los niños, niñas y a todos los jóvenes del programa "Sudando por un futuro mejor"

#Malalasinaloa #MalalaAcademiaIAP #SudandoPorUnFuturoMejor #ComunidadTrabajandoPorLaComunidad... Ver más

Álbum **2024.02.07 Taller de Lectoescritura**

Malala Academia agregó 4 fotos nuevas.
Favoritos · 7 de febrero de 2024 ·

Sabemos que la lectoescritura ayuda a interpretar textos de la manera correcta, es por ello que la prestadora de servicio social Minerva imparte taller de lectoescritura donde el día de hoy trabajaron con el tema "Reconocimiento de letras", cumpliendo con el programa de permanencia escolar "Sudando por un futuro mejor".

#MalalaAcademiaIAP #MalalaSinaloa #comunidaddigital #AmigosMalala #SudandoPorUnFuturoMejor

Álbum **2024.02.07 Reforzamiento Escolar**

Malala Academia agregó 3 fotos nuevas.
Favoritos · 7 de febrero de 2024 ·

Reforzamiento escolar a niños, niñas y jóvenes de Malala Academia IAP, brindadas por maestros brigadistas y voluntarios con el fin de mejorar la formación académica de los alumnos y alumnas de la fundación, dentro del programa de permanencia escolar "Sudando por un futuro mejor".

#MalalaAcademiaIAP #SudandoPorUnFuturoMejor #lapiezaquefaltaerestú #MalalaSinaloa

Álbum **2024.02.05 Reforzamiento Escolar**

Malala Academia agregó 3 fotos nuevas.
Favoritos · 5 de febrero de 2024 ·

Clases de Reforzamiento escolarizado y asesorías en tareas a cargo de los maestros brigadistas de servicio social, evitando la deserción escolar con el programa "Sudando por un futuro mejor"

#MalalaAcademia #MalalaSinaloa #LaPiezaQueFaltaEresTu #CienPorCientoMalala #SudandoPorUnFuturoMejor

Álbum **2024.02.02 Reforzamiento escolar**

Malala Academia agregó 4 fotos nuevas.
Favoritos · 2 de febrero de 2024 ·

Clases de lectura y reforzamiento escolar a niños, niñas y jóvenes de Malala Academia IAP, dentro del programa de permanencia escolar "Sudando por un futuro mejor".

#MalalaAcademiaIAP #SudandoPorUnFuturoMejor #Lapiezaquefaltaerestú

Álbum **2024.03.22 CLASE DE TALLER EDUCATIVO**

Malala Academia agregó 4 fotos nuevas de 22 de marzo de 2024 a las 6:00 p. m.
Favoritos · 22 de marzo de 2024 ·

"La educación no cambia el mundo, cambia a las personas que van a cambiar el mundo" (Paulo Freire)
El día de hoy nuestros niños, niñas y jóvenes, estuvieron realizando actividades didácticas, a cargo de los nuestros brigadistas, prestadores del servicio social.
#MalalaAcademiaIAP #MalalaSinaloa #SudandoPorUnFuturoMejor

Álbum **2024.03.19 Reforzamiento escolar**

Malala Academia agregó 3 fotos nuevas.
Favoritos · 19 de marzo de 2024 ·

Apoyo y asesorías en tareas para niños, niñas y jóvenes de Malala Academia IAP, dentro del programa de permanencia escolar "Sudando por un futuro mejor".

#MalalaAcademiaIAP #SudandoPorUnFuturoMejor #Lapiezaquefaltaerestú

Álbum **2024.03.18 Reforzamiento Escolar**

Malala Academia agregó 4 fotos nuevas.
Favoritos · 18 de marzo de 2024 ·

En la clase de hoy nuestros brigadistas de servicio social brindaron un taller educativo de Matemáticas, dentro del programa "Sudando por un futuro mejor"
#Educacion #malalaacademiasinaloa #CienPorCientoMalala
#LaComunidadTrabajandoPorLaComunidad #Sinaloa

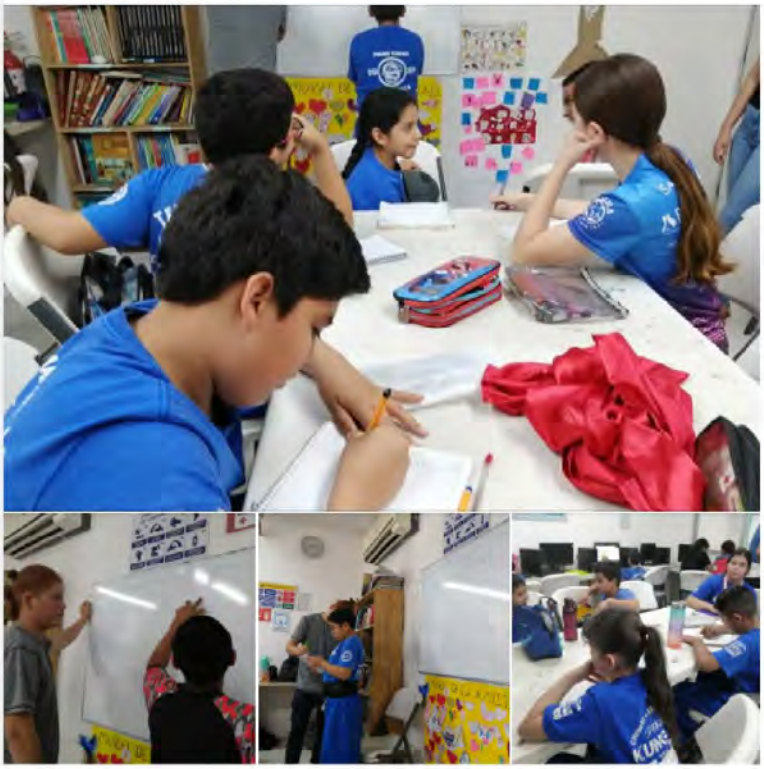

Álbum **2024.03.14 Clases De Reforzamiento Escolar**

Malala Academia agregó 4 fotos nuevas.
Favoritos · 14 de marzo de 2024 ·

En la clase de hoy nuestros brigadistas del servicio social brindaron apoyo educativo y asesorías en tareas a nuestros niños y jóvenes dentro del programa "Sudando Por Un Futuro Mejor"
.
.
.
.... Ver más

Álbum **2024.03.11 Asesorías en Tareas**

Malala Academia agregó 4 fotos nuevas.
Favoritos · 11 de marzo de 2024 ·

Asesorías en tareas y talleres de reforzamiento escolar a niños, niñas y jóvenes de Malala Academia IAP, contribuyendo en su formación académica, física y espiritual, en el programa de permanencia escolar "Sudando por un futuro mejor".

#MalalaSinaloa #MalalaAcademiaIAP #SudandoPorUnFuturoMejor #Lapiezaquefaltaerestú

Álbum **2024.03.08**

Malala Academia agregó 3 fotos nuevas.
Favoritos · 8 de marzo de 2024 ·

"Un niño sin educación es como un pájaro sin alas"
(Proverbio Tibetano)
La educación es lo más importante para Malala. El día de hoy, nuestros niños, niñas y jóvenes reciben apoyo en tareas, así como también reforzamiento escolar, por parte de nuestros prestadores de servicio social.
Malala Academia

Álbum **2024.03.05 Reforzamiento escolar**

Malala Academia agregó 3 fotos nuevas.
Favoritos · 5 de marzo de 2024 ·

Álbum **2024.03.06 Asesorías en tareas**

Malala Academia agregó 4 fotos nuevas.
Favoritos · 6 de marzo de 2024 ·

Brindamos asesorías en tareas a niños, niñas y jóvenes de Malala Academia IAP, contribuyendo en su formación académica, física y espiritual, en el programa de permanencia escolar "Sudando por un futuro mejor".

#MalalaSinaloa #MalalaAcademiaIAP #SudandoPorUnFuturoMejor #Lapiezaquefaltaerestú

Álbum **2024.03.04 Taller de Lecto escritura**

Malala Academia agregó 5 fotos nuevas.
Favoritos · 4 de marzo de 2024 ·

Sabemos que la lectura y la escritura son dos habilidades fundamentales para los seres humanos, nos aporta la capacidad de transmitir conocimientos, ideas y opiniones y por lo tanto nos permite incrementar nuestro aprendizaje y desarrollo, es por eso que nuestra maestra Minerva, prestadora de servicio social imparte tallares de lecto escritura para nuestros alumnos más pequeños.📖📝

#MalalaSinaloa #MalalaAcademiaIAP #SudandoPorUnFuturoMejor #Lapiezaquefaltaerestú #lectoescrit... Ver más

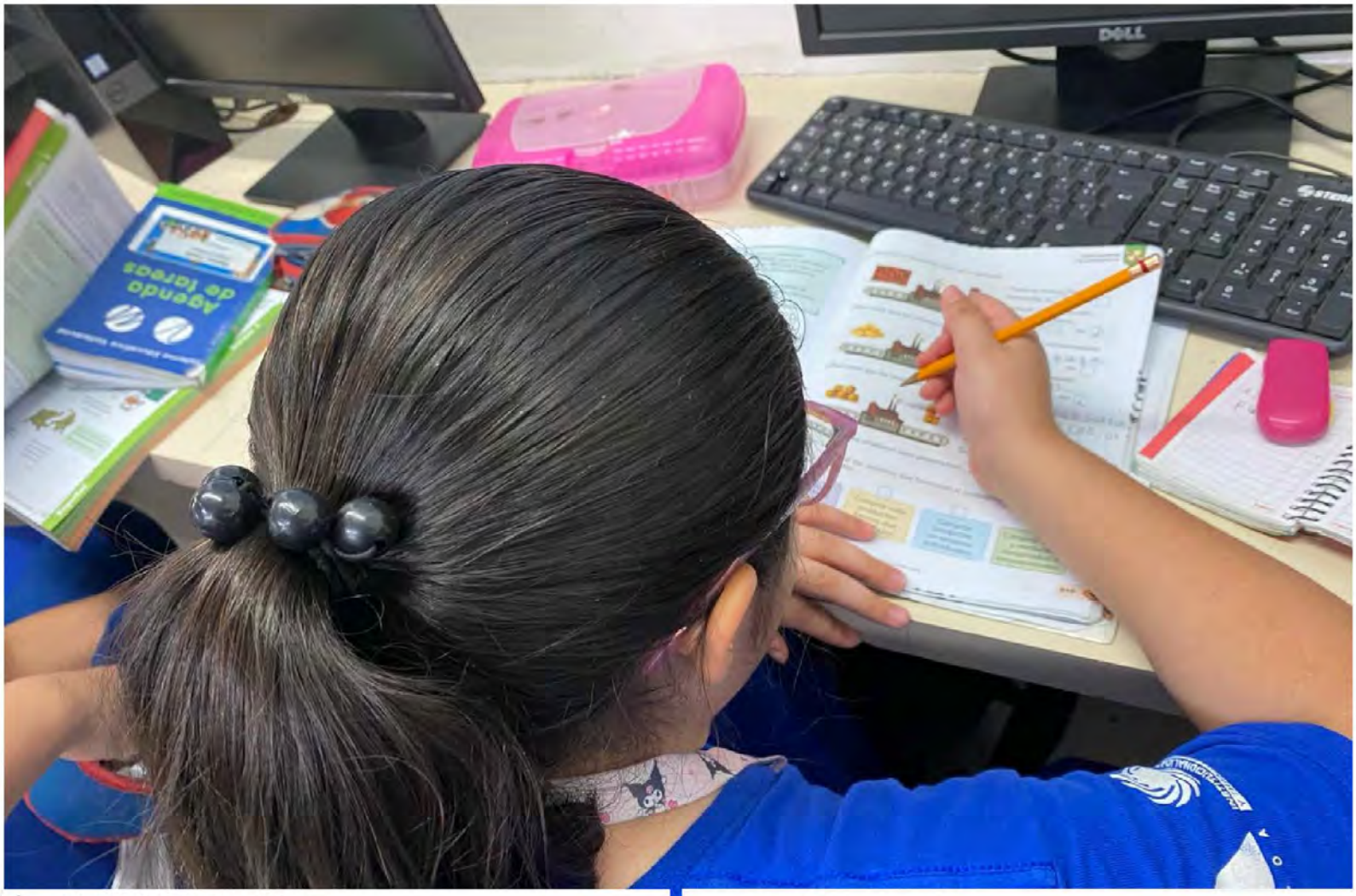

Álbum **2024.02.29 Reforzamiento escolar**

Malala Academia agregó 3 fotos nuevas.
Favoritos · 29 de febrero de 2024 ·

Reforzamiento escolar y asesorías en tareas para nuestros niños, niñas y jóvenes dentro del programa de permanencia escolar "Sudando por un futuro mejor".

#ComunidadTrabajandoPorLaComunidad #Lapiezaquefaltaerestú #MalalaSinaloa #MalalaAcademiaIAP #SudandoPorUnFuturoMejor #mentessanasencuerpossanos

Álbum **2024.04.24 Reforzamiento escolar**

Malala Academia agregó 3 fotos nuevas.
Favoritos · 24 de abril de 2024 ·

Culiacán, Sinaloa.- Reforzamiento escolar y asesorías en tareas para nuestros niños, niñas y jóvenes dentro del programa de permanencia escolar "Sudando por un futuro mejor".

#ComunidadTrabajandoPorLaComunidad #Lapiezaquefaltaerestú #MalalaSinaloa #MalalaAcademiaIAP #SudandoPorUnFuturoMejor #mentessanasencuerpossanos

Álbum **2024.04.23 Reforzamiento escolar**

Malala Academia agregó 3 fotos nuevas.
Favoritos · 23 de abril de 2024 ·

Culiacán, Sinaloa.-Clases de reforzamiento escolar a niños, niñas y jóvenes de Malala Academia IAP, dentro del programa de permanencia escolar "Sudando por un futuro mejor".

La disciplina es el puente entre las metas y logros.
-Jim Rohn.... Ver más

Álbum **2024.04.22 Reforzamineto Escolar**

Malala Academia agregó 4 fotos nuevas.
Favoritos · 22 de abril de 2024 ·

Culiacán, Sinaloa.- Clase de reforzamiento escolar y asesorías en tareas con nuestros brigadistas de servicio social brindando taller educativo a nuestros niños, niñas y jóvenes, dentro del programa "Sudando por un futuro mejor"

#MalalaSinaloa #SudandoPorUnFuturoMejor
#MalalaAcademiaIAP #Lapiezaquefaltaerestú

Álbum **2024.04.19 TALLER DE REFORZAMIENTO ESCOLAR**

Malala Academia agregó 5 fotos nuevas.
Favoritos · 19 de abril de 2024 ·

Culiacán, Sinaloa.-El día de hoy el maestro Jesus Brigadista de servicio social de la Facultad de educación fisica y deporte, impartió un taller educativo y lúdico para nuestros alumnos.
#MalalaAcademia #SudandoPorUnFuturoMejor #MalalaSinaloa #ComunidadTrabajandoPor

Álbum **2024.04.18 Reforzamiento escolar**

Malala Academia agregó 3 fotos nuevas.
Favoritos · 18 de abril de 2024 ·

Culiacán, Sinaloa.-Por parte del desarrollo de nuestros niños, niñas y jóvenes la maestra Julissa del programa "Jovenes construyendo el futuro" brinda clases de Salud mental, dentro del programa de permanencia escolar que brinda la fundación Malala Academia IAP.

#MalalaSinaloa #SudandoPorUnFuturoMejor #MalalaAcademiaIAP

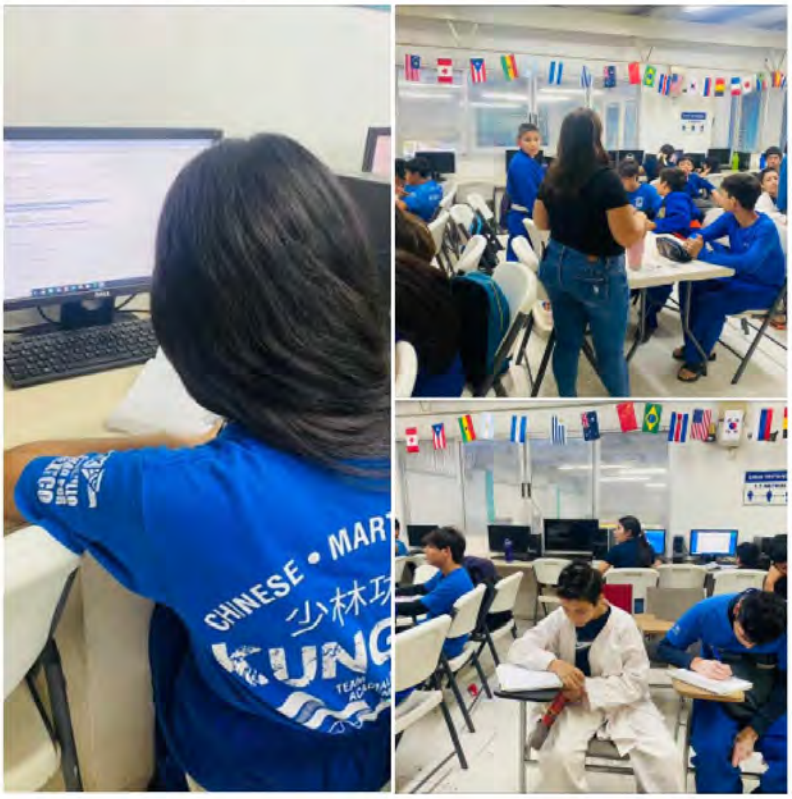

Álbum **2024.04.18 Becas Club Rotario**

Malala Academia agregó 22 fotos nuevas.
Favoritos · 18 de abril de 2024 ·

Culiacán, Sinaloa.- El día de hoy 15 niños, niñas y jóvenes de Malala Academia IAP recibieron becas por parte de Club Rotario Culiacan, en esta entrega estuvierón el presidente del Club Baltazar Castro Blanco y el tesorero de la IAP Luis Alberto Castro Miranda.

En ella estuvo presente la Maestra de piso Shifu Miriam López, quien les entrego un distintivo reconocimiento por ser parte de los grandes aliados de estos 10 años de la fundación.

Agradecemos el apoyo de todos los ... Ver más

Álbum **2024.04.16 Entrenamiento de artes marciales**

Malala Academia agregó 4 fotos nuevas.
Favoritos · 16 de abril de 2024 ·

Clases de Jiu-Jitsu Brasileño a cargo de la maestra de piso Itzel Rodríguez, dentro de las instalaciones de Malala Academia IAP Buenos Aires, en el porgrama de permanencia escolar "Sudando por un futuro mejor".

#MalalaAcademiaIAP #SudandoPorUnFuturoMejor #MalalaSinaloa

Álbum **2024.04.17 Reforzamiento escolar**

Malala Academia agregó 3 fotos nuevas.
Favoritos · 17 de abril de 2024 ·

Clase de reforzamiento escolar y asesorías en tareas con nuestros brigadistas de servicio social brindaron un taller educativo a nuestros niños, niñas y jóvenes, dentro del programa "Sudando por un futuro mejor".

#Educacion #malalaacademiasinaloa #CienPorCientoMalala #LaComunidadTrabajandoPorLaComunidad #sinaloa

Álbum **2024.04.16 Reforzamiento escolar**

Malala Academia agregó 3 fotos nuevas.
Favoritos · 16 de abril de 2024 ·

Clases de reforzamiento a nuestros niños, niñas y jóvenes de la fundación, mediante clases educativas por parte de los maestros prestadores de servicio social, dentro del programa de permanencia escolar "Sudando por un futuro mejor".

#MalalaAcademiaIAP #SudandoPorUnFuturoMejor #Lapiezaquefaltaerestú

Álbum **2024.04.15 Reforzamiento Escolar**

Malala Academia agregó 5 fotos nuevas.
Favoritos · 15 de abril de 2024 ·

La higiene personal es importante para la salud y bienestar, es por ellos que en el taller de hoy nuestro niños, niñas y jóvenes hablaron sobre la importancia de la Higiene personal en las artes marciales.

#LaComunidadTrabajandoPorLaComunidad #MalalaAcademiaIAP #MalalaSinaloa #LaPiezaQueFaltaEresTu #100PorCientoMalala #mentessanasencuerpossanos

Álbum **2024.04.11 Reforzamiento taller educativo**

Malala Academia agregó 3 fotos nuevas.
Favoritos · 11 de abril de 2024 ·

Clase de reforzamiento escolar y asesorías en tareas con nuestros brigadistas de servicio social brindaron un taller educativo a nuestros niños, niñas y jóvenes, dentro del programa "Sudando por un futuro mejor"

#Educacion #MalalaAcademiaSinaloa #CienporcientoMalala #LaComunidadTrabajandoPorLaComunidad #Sinaloa

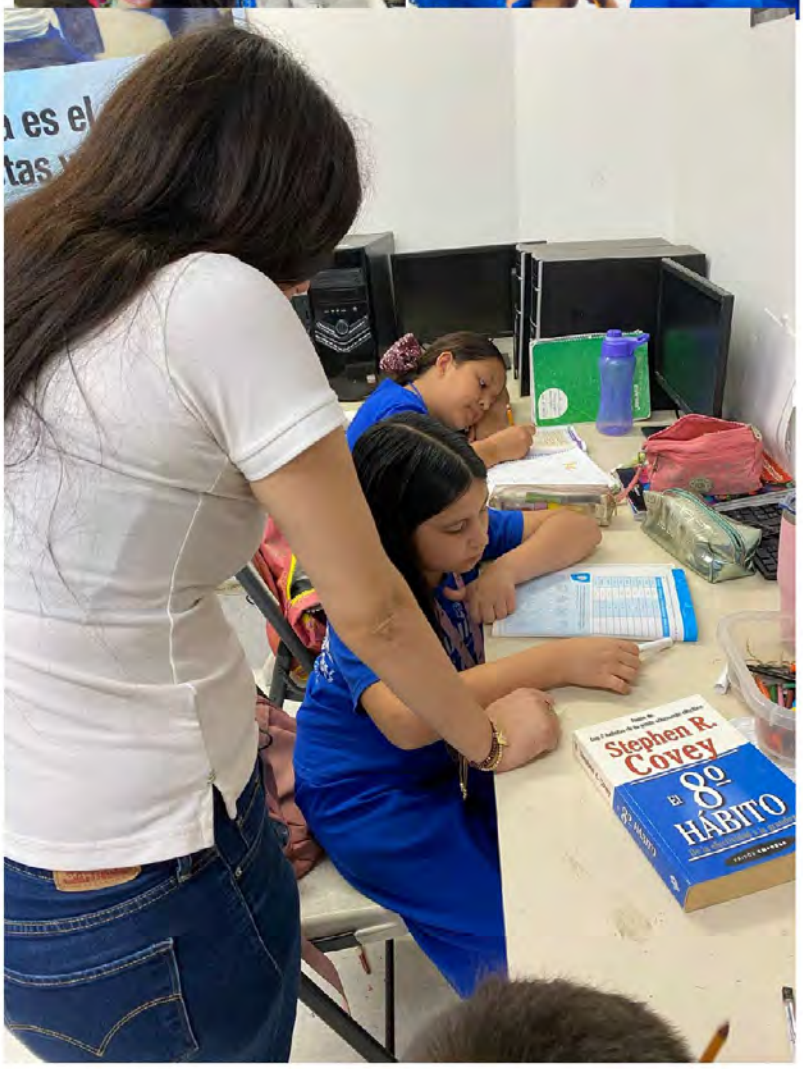

Álbum **2024.04.09 Reforzamiento Escolar**

Malala Academia agregó 4 fotos nuevas.

Favoritos · 9 de abril de 2024 ·

Nuestros brigadistas de servicio social imparten talleres educativos, brindando asesorías en tareas a los niños, niñas y jóvenes Malala Academia, con el objetivo de seguir promoviendo la educación y cumpliendo con el programa de permanencia escolar "Sudando por un futuro mejor" en nuestras comunidades.

#SudandoPorUnFuturoMejor #MalalaAcademiaIAP
#Lapiezaquefaltaerestú #MalalaSinaloa

Álbum **2024.05.31 Clases De Reforzamiento Escolar**

Malala Academia agregó 5 fotos nuevas.
Favoritos · 31 de mayo de 2024 ·

Culiacán, Sinaloa.- En la clase de hoy nuestros brigadistas del servicio social brindaron apoyo educativo y asesorías en tareas a nuestros niños y jóvenes dentro del programa "Sudando Por Un Futuro Mejor".

#MalalaAcademiaIAP
#MalalaSinaloa
#SudandoPorUnFuturoMejor... Ver más

Álbum 2024.05.30 Taller de Reforzamiento Escolar

Malala Academia agregó 4 fotos nuevas.
Favoritos · 30 de mayo de 2024 ·

Culiacán, Sinaloa. Nuestros maestros brigadista de servicio social imparte taller de reforzamiento escolar y apoyan con tareas a niños, niñas y jóvenes dentro del programa de permanencia escolar "Sudando por un futuro mejor"

"Cree en ti mismo y en lo que eres. Sé consciente de que hay algo en tu interior que es más grande que cualquier obstáculo"
Christian D. Larson... Ver más

Álbum **2024.05.29 Taller de Reforzamiento Escoalr**

Malala Academia agregó 4 fotos nuevas.
Favoritos · 29 de mayo de 2024 ·

Culiacan, Sinaloa "La educación no cambia al mundo, cambia a las personas que van a cambiar el mundo"
-Paulo Freire

Maestros brigadista de servicio social imparten taller de reforzamiento escolar y apoyan con tareas a niños, niñas y jóvenes dentro del programa de permanencia escolar "Sudando por un futuro mejor"... Ver más

Álbum **2024.05.20 Clases De Reforzamiento Escolar**

Malala Academia agregó 5 fotos nuevas.
Favoritos · 20 de mayo de 2024 ·

Culiacán, Sinaloa.- El día de hoy se bridaron diferentes actividades escolares, taller de lectura, apoyo en tareas de investigación digital y actividad grupal para fortalecer la autoestima de niños, niñas y jóvenes de Malala.

Álbum **2024.05.21Reforzamiento Escolar**

Malala Academia agregó 6 fotos nuevas.
Favoritos · 21 de mayo de 2024 ·

Culiacan, Sinaloa

Clases de reforzamiento escolar a cargo de los maestros brigadista de servicio social de las universidades, dentro del programa de permanencia escolar "Sudando por un futuro mejor".

#MalalaAcademiaIAP #SudandoPorUnFuturoMejor #Lapiezaquefaltaerestú #MalalaSinaloa

Álbum **2024.05.17 Clases De Reforzamiento Escolar**

Malala Academia agregó 5 fotos nuevas.
Favoritos · 17 de mayo de 2024 ·

Culiacan, Sinaloa.- «Necesitamos la tecnología en cada aula y en las manos de cada estudiante y de cada profesor, porque es el bolígrafo y el papel de nuestro tiempo y es la lente a través de la cual experimentamos gran parte de nuestro mundo»

David Warlick

#MalalaAcademiaIAP #SudandoPorUnFuturoMejor #MalalaSinaloa

Álbum **2024.05.14-Cursos De Robotica Malala Buenos Aires**

Malala Academia agregó 10 fotos nuevas.

Favoritos · 14 de mayo de 2024 ·

Culiacán, Sinaloa.-
Semana 2: Continuamos con el curso de Robótica en el centro Malala Buenos Aires, impartidas por nuestros amigos y aliados "Equipo SinaVolt" del Tec de Monterrey

Culminando la programación del juego Scrash y a su vez aprendieron a usar software CAD... Ver más

Álbum **2024.05.14 Clases De Reforzamineto**

Malala Academia agregó 5 fotos nuevas.
Favoritos · 14 de mayo de 2024 ·

Culiacán Sinaloa. -Clases de reforzamiento escolar y asesorías en tareas impartidas por maestros brigadistas para nuestro alumnado dentro del programa de permanencia escolar "Sudando por un futuro mejor"

#MalalaAcademiaIAP #LaPiezaQueFaltaEresTu #SudandoPorUnFuturoMejor

Álbum **2024.05.13 Reforzamiento Escolar**

Malala Academia agregó 4 fotos nuevas.
Favoritos · 13 de mayo de 2024 ·

Culiacán, Sinaloa
Clases de reforzamiento escolar y asesorías en tareas a cargo de maestros brigadistas prestadores de servicio social, dentro del programa de permanencia escolar "Sudando por un futuro mejor".

#MalalaSinaloa #MalalaAcademiaIAP #SudandoPorUnFuturoMejor #Lapiezaquefaltaerestú

Álbum **2024.05.08 Reforzamiento escolar**

Malala Academia agregó 5 fotos nuevas.
Favoritos · 8 de mayo de 2024 ·

Culiacán, Sinaloa
Talleres de lecto-escritura, reforzamiento escolar y asesorías en tareas a cargo de maestros brigadistas y prestadores de servicio social, dentro del programa de permanencia escolar "Sudando por un futuro mejor".
#MalalaAcademiaIAP #SudandoPorUnFuturoMejor #100PorCientoMalala

Álbum **2024.05.06 Reforzamiento Escolar**

Malala Academia agregó 4 fotos nuevas.
Favoritos · 6 de mayo de 2024 ·

Culiacán, Sinaloa

Niños, niñas y jóvenes de la fundación toman clases de reforzamiento escolar, así mismo, nutren y fortalecen sus conocimientos en valores que les ayudan a ser entes positivos para la comunidad.

#MalalaAcademiaIAP #SudandoPorUnFuturoMejor #Lapiezaquefaltaerestú

Álbum **2024.05.04 Cursos De Robotica Malala Buenos Aires**

Malala Academia agregó 6 fotos nuevas.

Favoritos · 4 de mayo de 2024 ·

Culiacán, Sinaloa.-
Semana 1: Iniciamos con el curso de Robótica en el centro Malala Buenos Aires, impartidas por nuestros amigos y aliados "Equipo SinaVolt" del Tec de Monterrey, donde 30 de nuestros niños, niñas y jóvenes tomaron la inducción de programación de juegos en Scrash y programación en 3D con Slicer.

Agradecemos a los maestros voluntarios que participan en este curso, desarrollando habilidades de competencia para nuestro alumnado.... Ver más

Álbum **2024.06.26 Reforzamiento Escolar**

Malala Academia agregó 5 fotos nuevas.
Favoritos · 26 de junio de 2024 ·

Culiacán, Sinaloa.- En la clase de reforzamiento del día de hoy nuestra prestadora del Servicio Social de la Universidad Autónoma De Sinaloa de la Licenciatura de Administración de Empresas, Aracely impartió una clase de ortografía con el objetivo de comprender e identificar el uso correcto en diálogos u oraciones.

.
.
.
.... Ver más

Álbum **2024.06.24 Asesorías en Tareas**

Malala Academia agregó 4 fotos nuevas.
Favoritos · 24 de junio de 2024 ·

Culiacán, Sinaloa.-En el área de taller, nuestra maestra brigadista de servicio social Carolina de la universidad autónoma de Sinaloa, Facultad de Administracion de Empresas y Contaduría Publica,brinda asesorías en tareas a nuestros niños, niñas y jóvenes, dentro del programa "Sudando por un futuro mejor"

#MalalaAcademiaIAP
#MalalaSinaloa
#SudandoPorUnFuturoMejor... Ver más

Álbum **Formación integral para alumnos de Malala Los Mochis**

Malala Academia agregó 6 fotos nuevas.
Favoritos · 26 de junio de 2024 ·

Los Mochis, Sinaloa, México.- Actividades de formación integral, para alumnos de Malala Los Mochis. Intercambian una hora de estudio, en nuestras instalaciones, por una hora de Karate Do Escolarizado Shito Ryu, en el Centro Malala Los Mochis, talleres, cursos de valores y hábitos saludables, reforzamiento escolar y apoyo a tareas; impartidos por nuestros maestros Lic. Blas Rosas Sensei; Gerente Operativo, Sensei Jesús León, maestro de Piso del Centro, Psicóloga Clínica Lic. C... Ver más

Álbum **2024.06.25 Asesoría en Tareas**

Malala Academia agregó 4 fotos nuevas.
Favoritos · 25 de junio de 2024 ·

Culiacán, Sinaloa.- El día de hoy se estuvo brindando asesoría en tareas, a alumnos y alumnas, esto con el fin de que no exista rezago alguno, las asesorías estuvieron a cargo de nuestras prestadoras de servicio social Aracely de la Facultad de Administración de Empresas y Contaduría, Dora de la Facultad de Trabajo Social, y la maestra Julissa del Programa Jóvenes Construyendo el Futuro, dentro del programa "Sudando por un Futuro Mejor"
#MalalaSinaloa
#MalalaAcademiaIAP
#SudandoPorUnFuturoMejor

Álbum **2024.06.21 Clases De Reforzamiento Escolar**

Malala Academia agregó 5 fotos nuevas.

Favoritos · 21 de junio de 2024 ·

Culiacán, Sinaloa.- Clases de Reforzamiento Escolar a cargo de nuestros maestros voluntarios prestadores del servicio social por parte de la Universidad Autónoma De Sinaloa de diversas facultades realizan actividades grupales con el objetivo de ejercitar el cerebro, mejorando la percepción visual de cada alumno, reforzando la memoria y poner en práctica la atención por los detalles.

.

.

.

#MalalaAcademiaIAP... Ver más

Álbum **2024.06.19 Taller de Reforzamiento Escolar**

Malala Academia agregó 4 fotos nuevas.
Favoritos · 19 de junio de 2024 ·

Culiacán, Sinaloa.- Nuestra brigadista prestadora de servicio social de la Facultad de Trabajo Social de la Universidad Autónoma de Sinaloa, Dora impartió clase de taller de reforzamiento escolar donde realizó una actividad del árbol de los deseos a los niños, niñas y jóvenes, Con el objetivo de concientizar los pensamientos para crear un ambiente positivo, en un lugar negativo.
Dentro del programa de permanencia escolar "Sudando Por Un Futuro Mejor"

#MalalaAcademiaIAP
#Mala... Ver más

Álbum **2024.06.17 Asesorias En Tareas**

Malala Academia agregó 7 fotos nuevas.
Favoritos · 17 de junio de 2024 ·

Culiacan, Sinaloa.- Se brindan asesorias en tareas a niños, niñas y jovenes dentreo del programa de permanencia escolar "Sudando Por Un Futuro Mejor" a cargo de prestadores de servicio Social de la Universidad Autonoma De Sinaloa de diferentes facultades con el proposito de crear habitos de estudio y fomentar el desarrollo de la creatividad e investigacion.

.
.
.
#MalalaAcademiaIAP... Ver más

Álbum **Intercambio de una hora de estudio por una hora de entrenamiento**

Malala Academia agregó 3 fotos nuevas.
Favoritos · 12 de junio de 2024 ·

Los Mochis, Sinaloa, México.- Nuestros grandiosos maestros de Malala Academia Los Mochis, Psicóloga Clínica Cynthia Guadalupe Sánchez Cota y nuestra Trabajadora Social, Lic. Luz Catalina Gastelum Ceballos; realizaron diversas actividades de reforzamiento escolar, talleres de valores y tareas. Dentro del Programa "Sudando Por Un Futuro Mejor", dirigidos por el Sensei Lic. Blas Gerardo Rosas Zazueta, Gerente de Malala Academia IAP Los Mochis.

.
.
.
.... Ver más

Álbum **2024.06.12 Taller de Reforzamiento escolar**

Malala Academia agregó 4 fotos nuevas.
Favoritos · 12 de junio de 2024 ·

Culiacan, Sinaloa.-El día de hoy en el taller de Reforzamiento escolar, los niños, niñas y jóvenes, estuvieron hablando y realizando actividades acerca del Tema "Errores ortográficos", esto para una mejor comunicación objetiva, y a su vez para poder saber identificarlos. Dentro del Programa "Sudando por un Futuro Mejor"
El taller estuvo a cargo de nuestra maestra Aracely Medina de la Facultad de contabilidad y administración de empresas.
#MalalaAcademiaIAP
#MalalaSinaloa
#SudandoPorUnFuturoMejor

Álbum **2024.06.11 Asesorías en Tareas**

Malala Academia agregó 4 fotos nuevas.
Favoritos · 11 de junio de 2024 ·

Culiacán, Sinaloa.- Prestadores de Servicio Social de la Universidad Autónoma de Sinaloa de diferentes facultades brindan Asesorías en tareas a niños, niñas y jóvenes dentro del Programa "Sudando Por Un Futuro Mejor" con el objetivo de orientar y guiar en el proceso de aprendizaje.

#MalalaAcademiaIAP
#MalalaSinaloa
#SudandoPorUnFuturoMejor... Ver más

Álbum **2024.06.10 Taller de Reforzamiento Escolar**

Malala Academia agregó 3 fotos nuevas.
Favoritos · 10 de junio de 2024 ·

Culiacan Sinaloa, el día de hoy en el Taller de reforzamiento escolar la prestadora de servicio social de la facultad de administración de empresas. Carolina impartió una clase donde se llevó a cabo una actividad de sus metas a corto, mediano y largo plazo con niños, niñas y jóvenes de Malala academia inscrita en el programa "Sudando por un futuro mejor", con el propósito de controlar el avance hacia sus sueños y aspiraciones, visualizando el camino que los llevara hasta a... Ver más

Álbum **2024.06.05.Asesoria en tareas**

Malala Academia agregó 4 fotos nuevas.
Favoritos · 6 de junio de 2024 ·

Culiacán, Sinaloa.- Clases de reforzamiento escolar y asesorías en tarea brindo la Maestra Julissa del programa Jovenes construyendo el futuro, con el apoyo de los maestros brigadistas y prestadores de servicio social, dentro del programa de permanencia escolar "Sudando por un futuro mejor".

#MalalaAcademiaIAP #SudandoPorUnFuturoMejor #Lapiezaquefaltaerestú

Álbum **2024.06.05 Clases De Reforzamineto Escolar**

Malala Academia agregó 4 fotos nuevas.
Favoritos · 5 de junio de 2024 ·

Culiacán, Sinaloa.- El día de hoy en el taller educativo la brigadista prestadora de servicio social de la Facultad de Trabajo Social de la Universidad Autónoma de Sinaloa, Dora impartió clase donde realizó una actividad lúdica con los niños, niñas y jóvenes de Malala academia inscrita en el programa "Sudando por un futuro mejor", Con el objetivo de identificar, descubrir sus gustos y aficiones, y romper las tensiones propias del momento, al igual que facilitar la participaci... Ver más

Álbum **Actividades de formación integral 2024 Malala Los Mochis**

Malala Academia agregó 8 fotos nuevas.

Favoritos · 31 de julio de 2024 ·

Los Mochis, Sinaloa, México.- Programa Sudando por un Futuro Mejor, formación integral con el modelo de creación de valor de Malala Academia, para alumnos de Malala Los Mochis. Intercambiando una hora de estudio, en nuestras instalaciones, por una hora de Karate Do Escolarizado Shito Ryu tradicional Japonés, en el Centro Malala Los Mochis, donde nuestros alumnos disfrutan de talleres, cursos de valores y hábitos saludables, reforzamiento escolar y apoyo a tareas; impartidos p... Ver más

Álbum **Actividades de formación integral 2024 Malala Los Mochis**

Malala Academia agregó 12 fotos nuevas.
Favoritos · 30 de julio de 2024 ·

Los Mochis, Sinaloa, México.- En nuestra jornada de cursos de verano intensas de estas semanas nuestras niñas, niños y jóvenes dentro del programa de permanencia escolar "Sudando Por Un Futuro Mejor "donde nuestros alumnos disfrutan de talleres, actividades lúdicas, cursos de valores y hábitos saludables. Impartidos por nuestros maestros Lic. Blas Rosas Sensei; Gerente Operativo, Sensei Jesús León, maestro de Piso del Centro, Psicóloga Clínica Lic. Cynthia Sánchez, nuestra Tr... Ver más

Álbum **2024.07.10 Clases De Reforzamineto Escolar**

Malala Academia agregó 3 fotos nuevas.
Favoritos · 10 de julio de 2024 ·

Culiacán, Sinaloa.- El día de hoy se brindaron clases de reforzamiento escolar a cargo de nuestra prestadora de servicio social Aracely de la Universidad Autónoma de Sinaloa de la Facultad de Administración y contaduría, a nuestros niños, niñas y jóvenes dentro del programa "Sudando Por Un Futuro Mejor" con el propósito de que aprenda la correcta conjugación de verbos vistos en dicha clase.

.
.
.
.... Ver más

Álbum **Actividades de formación integral 2024 Malala Los Mochis**

Malala Academia agregó 9 fotos nuevas.
Favoritos · 25 de julio de 2024 ·

Los Mochis, Sinaloa, México.- Actividades de formación integral con el modelo de creación de valor de Malala Academia, para alumnos de Malala Los Mochis. Intercambiando una hora de estudio, en nuestras instalaciones, por una hora de Karate Do Escolarizado Shito Ryu tradicional japonés, en el Centro Malala Los Mochis, donde nuestros alumnos disfrutan de talleres, cursos de valores y hábitos saludables, reforzamiento escolar y apoyo a tareas; impartidos por nuestros maestros Li... Ver más

Álbum **2024.07.09. Reforzamiento Escolar**

Malala Academia agregó 4 fotos nuevas.
Favoritos · 9 de julio de 2024 ·

Culiacán, Sinaloa.- Clases de Reforzamiento escolar se llevaron a cabo el día de hoy, donde nuestros niños, niñas y jovenes estuvieron realizando actividades que les brindan herramientas necesarias para su desarrollo educativo. Las clases estuvieron a cargo de nuestras prestadoras de servicio de la Universidad Pedagogica del Estado de Sinaloa, de la Faculdad de Administración y Contaduría, y de la Facultad de Psicología, esto dentro del Programa "Sudando Por un Futuro Mejor".... Ver más

Álbum **2024.07.08 Asesorías en Tares**

Malala Academia agregó 5 fotos nuevas.
Favoritos · 8 de julio de 2024 ·

Culiacan, Sinaloa.- Nuestros brigadistas de servicio social brindan asesorías en tareas a los niños, niñas y jóvenes Malala Academia, con el objetivo de seguir promoviendo la educación y cumpliendo con el programa de permanencia escolar "Sudando por un futuro mejor" en nuestras comunidades.
.
.
.
.... Ver más

Álbum **2024.07.05 Clases De Reforzamiento Escolar**

Malala Academia agregó 4 fotos nuevas.
Favoritos · 5 de julio de 2024 ·

Culiacán, Sinaloa.-Clases de reforzamiento escolar a cargo de nuestros maestros voluntarios y prestadores de servicio social, mejorando las cualidades educativas de nuestros niños, niñas y jóvenes, dentro del programa de permanencia escolar "Sudando por un futuro mejor".
.
.
.
.... Ver más

Álbum **2024.07.04. Asesoría en Tareas**

Malala Academia agregó 4 fotos nuevas.
Favoritos · 4 de julio de 2024 ·

Culiacán, Sinaloa.- El día de hoy las maestras, prestadoras de servicio social dela Universidad Pedagógica del Estado se Sinaloa, estuvieron brindando asesorías en tareas, esto con el fin de que niños, niñas y jóvenes puedan tener responsabilidad en sus actividades, esto dentro del Programa "Sudando por un Futuro Mejor".
#MalalaSinaloa
#MalalaAcademiaIAP
#SudandoPorUnFuturoMejor

Álbum **2024.07.03 Taller de Reforzamiento escolar**

Malala Academia agregó 5 fotos nuevas.
Favoritos · 3 de julio de 2024 ·

Culiacan, Sinaloa.- El Programa de taller de Reforzamiento Escolar tiene por objetivo ayudar a aprender, a los alumnos las herramientas prácticas necesarias para mejorar su redacción y ortografía. La brigadista prestadora de servicio social de la Facultad de Trabajo Social de la Universidad Autónoma de Sinaloa, Dora impartió clase donde realizó una actividad la importancia de la ortografía.

#MalalaAcademiaIAP
#MalalaSinaloa
#SudandoPorUnFuturoMejor... Ver más

Álbum **Talleres de valores en Malala Los Mochis.**

Malala Academia agregó 8 fotos nuevas.
Favoritos · 2 de julio de 2024 ·

Los Mochis, Sinaloa, México.- En este mes de junio nuestras niñas, niños y jóvenes de Malala Los Mochis, se realizaron Talleres de Valores, en la primer fase pedagógica, aplicado a el SABER, SABER HACER y SABER SER, del modelo de intervención y creación de valor de Malala Academia, impartido por; Psicóloga Clínica Cynthia Guadalupe Sánchez Cota, nuestra Trabajadora Social, Lic. Luz Catalina Gastelum Ceballos y el Sensei Jesús Aurelio León Sánchez, maestro de Piso del Centro, ... Ver más

Álbum **2024.08.30 Clases De Reforzamineto Escolar**

Malala Academia agregó 7 fotos nuevas.
Favoritos · 30 de agosto de 2024 ·

Culiacan, Sinaloa.- Clases De Reforzamiento Escolar para nuestros niños, niñas y jovenes dentro del programa de permanencia escolar "Sudando Por Un Futuro Mejor", donde nuestro Brigadista Albeto de la Universidad Autonoma De Sinaloa de la Facultad de Psicologia fue el encargado de la clase del dia de hoy relizando la actividad de "Viñetas de valores" con el objetivo de concientizar la importancia de los valores a travez de dubijos como viñetas, asimismo promover la creativida... Ver más

Álbum **Actividades de formación integral 2024 Malala Los Mochis**

Malala Academia agregó 9 fotos nuevas.
Favoritos · 29 de agosto de 2024 ·

Los Mochis, Sinaloa, México.- Formación integral en el modelo de Academias Malala, donde nuestras niñas, niños y jóvenes, intercambian una hora de estudio, en nuestras instalaciones, por una hora de Karate Do Escolarizado Shito Ryu tradicional japonés, formación integral con el modelo de creación de valor de Malala Academia, en el Centro Malala Los Mochis; impartidos por nuestros maestros Lic. Blas Rosas Sensei; Gerente Operativo, Sensei Jesús León, maestro de Piso del Centro... Ver más

Álbum **2024.08.28. Reforzamiento Escolar**

Malala Academia agregó 5 fotos nuevas.
Favoritos · 28 de agosto de 2024 ·

Culiacán, Sinaloa.- El día de hoy, se estuvo brindando reforzamiento escolar, en donde se vieron temas como el clima y biomas del mundo, el objetivo de esta clase es que los niños, niñas y jóvenes conozcan más sobre este interesante tema, la clase estuvo a cargo de nuestra maestra Aracely con ayuda de nuestros prestadores de servicio social de la Universidad Autónoma de Sinaloa, dentro del Programa "Sudando Por Un Futuro Mejor"

#SudandoPorUnFuturoMejor
#MalalaAcademiaIAP
#MalalaSinaloa

Álbum **Actividades de formación integral 2024 Malala Los Mochis**

Malala Academia agregó 4 fotos nuevas.
Favoritos · 27 de agosto de 2024 ·

Los Mochis, Sinaloa, México.- Nuestras niñas, niños y jóvenes, intercambian una hora de estudio, en nuestras instalaciones, por una hora de Karate Do Escolarizado Shito Ryu tradicional japonés, formación integral con el modelo de creación de valor de Malala Academia, en el Centro Malala Los Mochis; impartidos por nuestros maestros Lic. Blas Rosas Sensei; Gerente Operativo, Sensei Jesús León, maestro de Piso del Centro, Psicóloga Clínica Lic. Cynthia Sánchez, nuestra Trabajado... Ver más

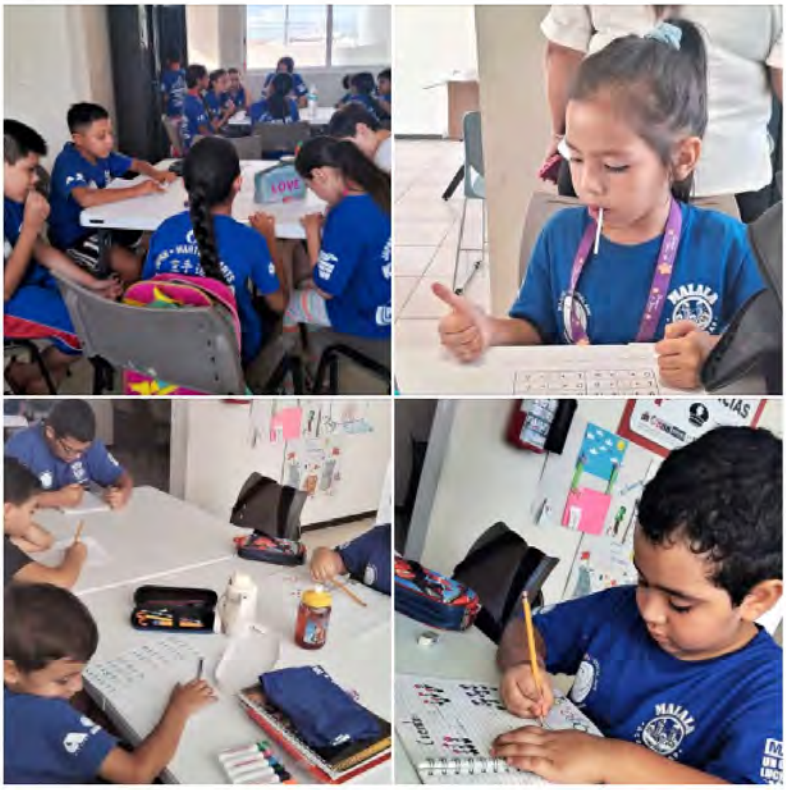

Álbum **2024.08.23. Clases de Reforzamiento Escolar**

Malala Academia agregó 5 fotos nuevas.
Favoritos · 23 de agosto de 2024 ·

Culiacán, Sinaloa.- El día de hoy en la clase de reforzamiento escolar, se estuvo trabajando la ortografía por medio del dictado, esto para fomentar en nuestros niños, niñas y jóvenes el habito de la correcta escritura. La clase estuvo a cargo de nuestros prestadores de servicio de la Universidad Autónoma de Sinaloa y nuestra maestra del "Programa Jóvenes Construyendo el Futuro", dentro del Programa "Sudando Por Un Futuro Mejor"

#MalalaSinaloa
#MalalaAcademiaAP
#SudandoPorUnFuturoMejor

Álbum **2024.08.26 Clases de Reforzamiento Escolar**

Malala Academia agregó 5 fotos nuevas.
Favoritos · 26 de agosto de 2024 ·

Culiacan, Sinaloa.- Sabemos que la educación es fundamental, por eso en Malala Academia brindamos clases de reforzamiento escolar para nuestros niños, niñas y jóvenes. Donde se realizó una actividad de "Explorando las emociones" con el objetivo de que les ayude a identificar, expresar y manejar sus sentimientos de manera saludable. La clase estuvo a cargo de la maestra Lupita del Programa Jóvenes Construyendo el futuro. Dentro del "Programa Sudando Por un Futuro Mejor".

#Mal... Ver más

Álbum **Actividades de formación integral 2024 Malala Los Mochis**

Malala Academia agregó 6 fotos nuevas.
Favoritos · 23 de agosto de 2024 ·

Los Mochis, Sinaloa, México.- Actividades de formación integral con el modelo de creación de valor de Malala Academia. Intercambiando una hora de estudio, en nuestras instalaciones, por una hora de Karate Do Escolarizado Shito Ryu tradicional japonés, en el Centro Malala Los Mochis; impartidos por nuestros maestros Lic. Blas Rosas Sensei; Gerente Operativo, Sensei Jesús León, maestro de Piso del Centro, Psicóloga Clínica Lic. Cynthia Sánchez, nuestra Trabajadora Social, Lic. ... Ver más

Álbum **2024.08.21 Clase de Refrozamiento Escolar**

Malala Academia agregó 5 fotos nuevas.
Favoritos · 21 de agosto de 2024 ·

Culiacán, Sinaloa.- El Programa de taller de Reforzamiento Escolar tiene por objetivo ayudar a escribir correctamente para establecer una comunicación efectiva y que todo lo escrito sea comprendido con facilidad. La brigadista prestadora de servicio social de la Facultad de Trabajo Social de la Universidad Autónoma de Sinaloa, Dora impartió clase de lectoescritura.

#MalalaAcademiaIAP
#MalalaSinaloa
#SudandoPorUnFuturoMejor... Ver más

Álbum **2024.08.20. Valor del mes**

Malala Academia agregó 6 fotos nuevas.
Favoritos · 20 de agosto de 2024 ·

Culiacán Sinaloa.-El día de hoy en nuestros niños y niñas de Malala Academia tuvieron una clase llena de colores, creatividad y reflexión, realizando un mural sobre le valor de la disciplina, esto con el objetivo de que cada alumno y alumna, tengan buen juicio, sensatez, y que busquen siempre hacer lo correcto, esto dentro del programa "Sudando Por Un Futuro Mejor", las clases estuvieron a cargo de nuestros prestadores de servicio de la Universidad Autonoma de Sinaloa.

#Mal... Ver más

Álbum **2024.07.19 Clase De Reforzamiento Escolar**

Malala Academia agregó 6 fotos nuevas.
Favoritos · 20 de agosto de 2024 ·

Culiacán, Sinaloa.- El día de ayer nuestros niños, niñas y jóvenes del programa "Sudando Por Un Futuro Mejor" tuvieron una clase básica de computación, explorando y desarrollando sus habilidades de manera digital donde realizaban diferentes actividades puestas por nuestras maestras, la clase estuvo a cargo de nuestras prestadoras del servicio social de la Universidad Autónoma de Sinaloa.
.
.
.
.... Ver más

Álbum **Actividades de formación integral 2024 Malala Los Mochis**

Malala Academia agregó 12 fotos nuevas.
Favoritos · 19 de agosto de 2024 ·

Los Mochis, Sinaloa, México.- Actividades de formación integral con el modelo de creación de valor de Malala Academia, para alumnos de Malala Los Mochis. Intercambiando una hora de estudio, en nuestras instalaciones, por una hora de Karate Do Escolarizado Shito Ryu tradicional japonés, en el Centro Malala Los Mochis, donde nuestros alumnos disfrutan de talleres, cursos de valores y hábitos saludables, reforzamiento escolar y apoyo a tareas; impartidos por nuestros maestros Li... Ver más

Álbum **Actividades de formación integral 2024 Malala Los Mochis**

Malala Academia agregó 9 fotos nuevas.
Favoritos · 9 de agosto de 2024 ·

Los Mochis, Sinaloa, México.- Programa Sudando por un Futuro Mejor, formación integral con el modelo de creación de valor de Malala Academia, para alumnos de Malala Los Mochis. Intercambiando una hora de estudio, en nuestras instalaciones, por una hora de Karate Do Escolarizado Shito Ryu tradicional Japonés, en el Centro Malala Los Mochis, donde nuestros alumnos disfrutan de talleres, cursos de valores y hábitos saludables, reforzamiento escolar y apoyo a tareas; impartidos p... Ver más

Álbum **Actividades de formación integral 2024 Malala Los Mochis**

Malala Academia agregó 6 fotos nuevas.
Favoritos · 6 de agosto de 2024 ·

Los Mochis, Sinaloa, México.- Talleres de verano para nuestras niñas, niños y jóvenes, en el Centro Malala Los Mochis, donde nuestros alumnos disfrutan de actividades lúdicas, cursos de valores y hábitos saludables, Impartidos por nuestros maestros Lic. Blas Rosas Sensei; Gerente Operativo, Sensei Jesús León, maestro de Piso del Centro, Psicóloga Clínica Lic. Cynthia Sánchez, nuestra Trabajadora Social, Lic. Luz Gastelum.
.
.
.
.... Ver más

Álbum **2024.09.26 Artes Marciales**

Malala Academia agregó 7 fotos nuevas.
Favoritos · 26 de septiembre de 2024 ·

Culiacán Sinaloa.- Continuamos trabajando de manera remota con nuestros niños, niñas y jóvenes, brindando de manera simultánea clases de kung fu y jiujitsu Brasileño con nuestra maestra de piso Shifu Miriam López y la maestra voluntaria Kimberly Molina. Donde trabajaron la condición física del alumnado dentro del programa de permanencia escolar "Sudando Por Un Futuro Mejor"

#MalalaAcademiaIAP
#MalalaSinaloa
#Sudandoporunfuturomejor ... Ver más

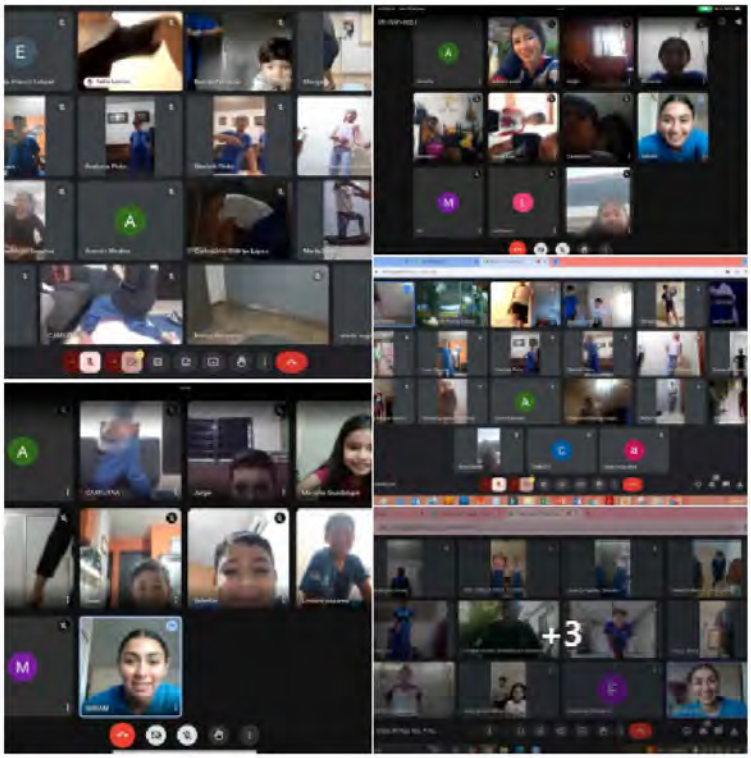

Álbum **Actividades de formación integral 2024 Malala Los Mochis**

Malala Academia agregó 9 fotos nuevas.
Favoritos · 18 de septiembre de 2024 ·

Los Mochis, Sinaloa, México.- Con el modelo de creación de valor de Malala Academia IAP estamos revolucionado la manera en que concebimos el aprendizaje en nuestras comunidades. En lugar de centrarse únicamente en la transmisión de conocimientos teóricos, en Malala Academia ponemos el énfasis en el desarrollo de HABILIDADES PRÁCTICAS Y CAPACIDADES QUE LOS ESTUDIANTES PUEDEN APLICAR EN DIVERSOS CONTEXTOS. Fortaleciendo sus competencias, habilidades y destrezas, nuestras niñas,... Ver más

Malala Academia
Favoritos · 25 de septiembre de 2024 ·

Hermosillo, Sonora, México.- Nos encontramos de manteles largos, recibe titulación profesional de Licenciatura en Gerenciamiento, nuestra Cinta Negra Abigail Clemente García, Presidenta de Padres de Familia Malala Hermosillo y Mamá Malala. Gracias al trabajo colaborativo y las alianzas para el desarrollo entre AG COLLEGE, BUENOS VECINOS y Fundación MALALA ACADEMIA. Extendemos una felicitación a Sabonim Aby, por su dedicación y esfuerzo, ¡En hora buena! #TeamMalala #MalalaHermosillo

Álbum **2024.09.16- Asesoría en Tareas**

Malala Academia agregó 8 fotos nuevas.
Favoritos · 16 de septiembre de 2024 ·

Culiacán, Sinaloa.- Como estrategia de aprendizaje y conocimiento, alumnos Malala sucursal Buenos Aires, elaboran su tarea cuyo fin es conocer la parte teórica de las artes Marciales, guiados por los maestros de Malala Academia, en cumplimiento a su hora de estudio a cambio de su hora de artes marciales con valores, en el programa "Sudando Por Un Futuro Mejor"

#MalalaAcademia #MalalaSinaloa #MalalaBuenosAires #CienPorCientoMalala #ComunidadDigital #Estudio #Educacion #Artes... Ver más

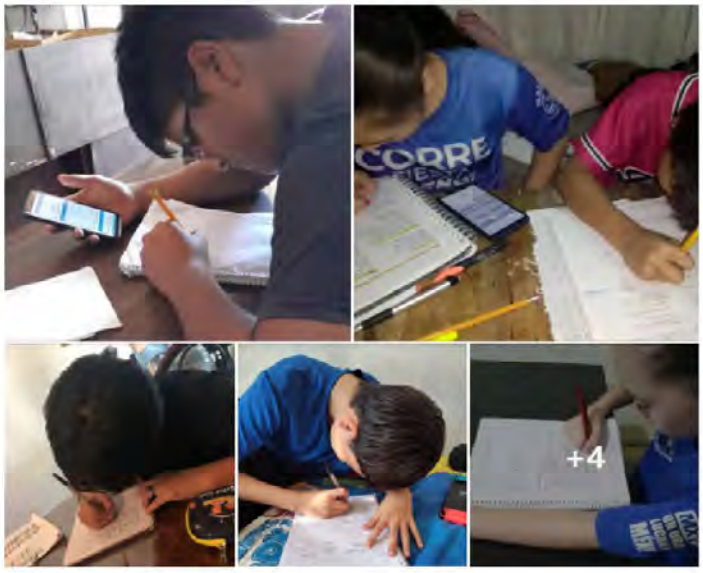

Álbum **Actividades de formación integral 2024 Malala Los Mochis**

Malala Academia agregó 4 fotos nuevas.

Favoritos · 12 de septiembre de 2024 ·

Los Mochis, Sinaloa, México.- Con el modelo de creación de valor de Malala Academia IAP estamos revolucionado la manera en que concebimos el aprendizaje en nuestras comunidades. En lugar de centrarse únicamente en la transmisión de conocimientos teóricos, en Malala Academia ponemos el énfasis en el desarrollo de HABILIDADES PRÁCTICAS Y CAPACIDADES QUE LOS ESTUDIANTES PUEDEN APLICAR EN DIVERSOS CONTEXTOS. Fortaleciendo sus competencias, habilidades y destrezas, nuestras niñas,... **Ver más**

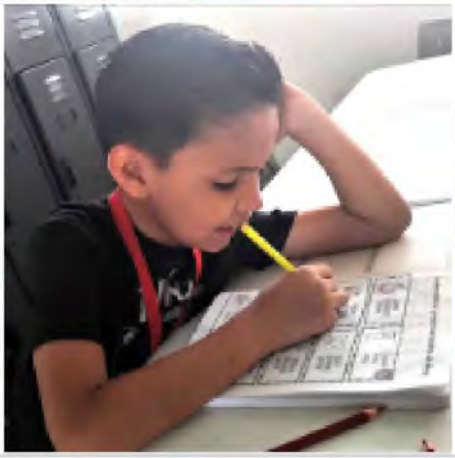

Álbum **Saber Ser, formación integral en Malala Los Mochis**

Malala Academia agregó 6 fotos nuevas.

Favoritos · 9 de septiembre de 2024 ·

Los Mochis, Sinaloa, México.- Dentro del modelo de intervención trabajamos activamente los valores, esta semana trabajamos el valor de la IGUALDAD con nuestras niñas, niños y jóvenes, valor que tiene relación directa con la empatía y tolerancia; estas son habilidades que pueden ayudar a las personas a relacionarse de manera positiva con los demás; bajo el Modelo de Creación de Valor de Malala Academia IAP, donde se intercambia una hora de estudio, en nuestras instalaciones, p...
Ver más

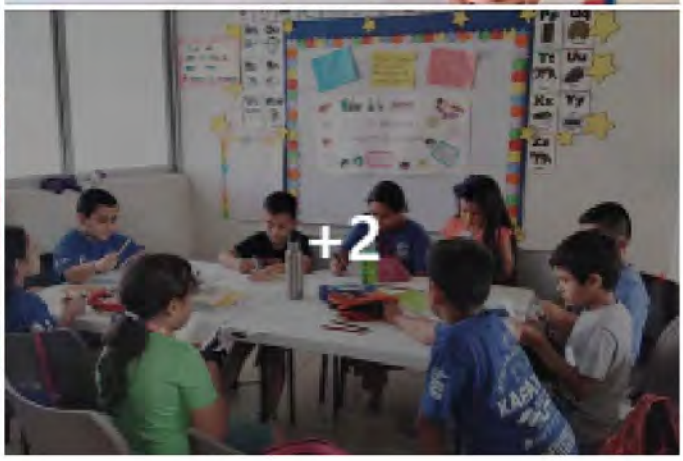

Álbum **Actividades de formación integral 2024 Malala Los Mochis**

Malala Academia agregó 13 fotos nuevas.
Favoritos · 7 de septiembre de 2024 ·

Los Mochis, Sinaloa, México.- Fortaleciendo sus competencias, habilidades y destrezas, nuestras niñas, niños y jóvenes, intercambian una hora de estudio, en nuestras instalaciones, por una hora de Karate Do Escolarizado Shito Ryu tradicional japonés, formación integral con el modelo de creación de valor de Malala Academia, en el Centro Malala Los Mochis; impartidos por nuestros maestros Lic. Blas Rosas Sensei; Gerente Operativo, Sensei Jesús León, maestro de Piso del Centro, ... Ver más

Álbum **2024.09.05 Clases De Reforzamineto Escolar**

Malala Academia agregó 7 fotos nuevas.
Favoritos · 5 de septiembre de 2024 ·

Culiacán, Sinaloa.- Clases de reforzamiento escolar a cargo de nuestro brigadista de la Universidad Autónoma de Sinaloa, de la facultad de Psicología Alberto, quien estuvo impartiendo diferentes actividades y ejercicios de ortografía a nuestros niños, niñas y jóvenes dentro del programa de permanencia escolar "Sudando Por Un Futuro Mejor".

.

.

.

.... Ver más

Álbum **2024.09.06 Asesorías en Tareas**

Malala Academia agregó 5 fotos nuevas.
Favoritos · 6 de septiembre de 2024 ·

Culiacán, Sinaloa.- Nuestros brigadistas de servicio social brindan asesorías en tareas a los niños, niñas y jóvenes en Malala Academia, con el objetivo de que logren dominar sus conocimientos básicos promoviendo la educación y cumpliendo con el programa de permanencia escolar "Sudando por un futuro mejor".
#MalalaAcademiaIAP #MalalaSnaloa #SudandoPorUnFuturoMejor #LaPiezaQueFaltaEresTu #Educación #TeamMalala #dojomalala

Álbum **2024.09.04 Asesorías en Tareas**

Malala Academia agregó 6 fotos nuevas.
Favoritos · 4 de septiembre de 2024 ·

Culiacán, Sinaloa.- Prestadores de Servicio Social de la Universidad Autónoma de Sinaloa de diferentes facultades brindan Asesorías en tareas a niños, niñas y jóvenes dentro del Programa "Sudando Por Un Futuro Mejor" con el objetivo de orientar y guiar en el proceso de aprendizaje.

#MalalaAcademiaIAP
#MalalaSinaloa
#SudandoPorUnFuturoMejor... Ver más

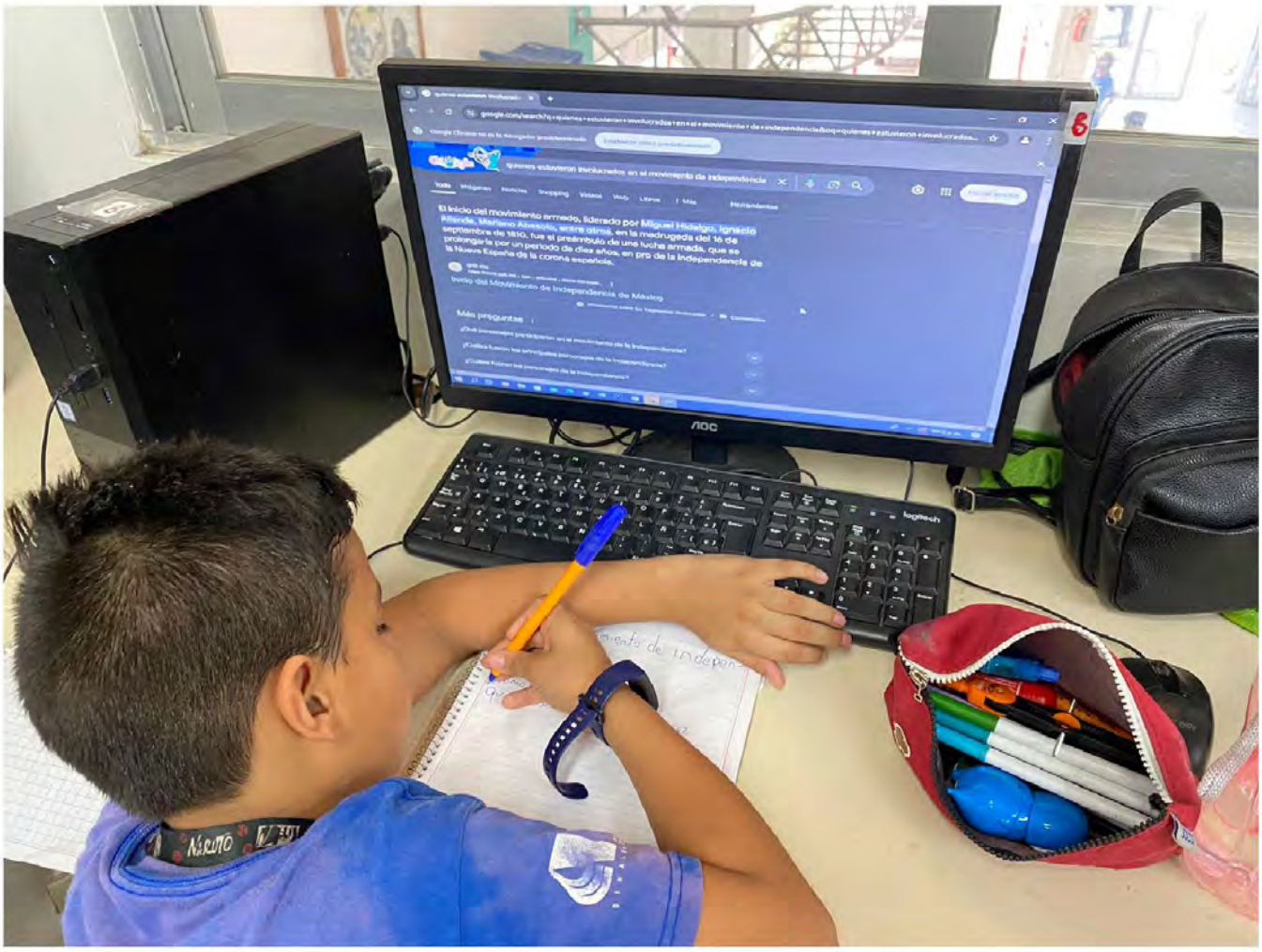

Álbum **2024.09.02 Clases de Reforzamiento Escolar**

Malala Academia agregó 6 fotos nuevas.
Favoritos · 2 de septiembre de 2024 ·

Culiacán, Sinaloa.- El día de hoy nuestros niños, niñas y jóvenes del programa "Sudando Por Un Futuro Mejor" tuvieron una clase donde exploraron el mundo por la moda y el gusto por los colores, aprendiendo como la moda es una forma de expresar quienes somos y como elegir los colores que mejor reflejan su estilo personal. La clase estuvo a cargo de nuestras prestadoras del servicio social de la Universidad Autónoma de Sinaloa.

#MalalaAcademiaIAP
#MalalaSinaloa
#SudandoPorUn... Ver más

Álbum **2024.10.30 Clases De Reforzamiento Escolar**

Malala Academia agregó 15 fotos nuevas.
Favoritos · 30 de octubre de 2024 ·

Culiacán, Sinaloa.- En la clase de reforzamiento escolar de hoy nuestros niños, niñas y jóvenes del programa "Sudando Por Un Futuro Mejor". Con el objetivo de conocer la historia y el propósito de las artes marciales, investigaron cada uno de los animales buscando, dibujando y escribiéndo su significado.

.
.
.
.... Ver más

Malala Academia
Favoritos · 25 de octubre de 2024 ·

Entregan a Academias Malala Reconocimientos de Institucionalidad y Transparencia #AIT2024

Ciudad de México.- Recibe nuestro Presidente, Mtr. Roberto Gutiérrez, la Acreditación Institucionalidad y Transparencia 2024 en Nivel Óptimo, para las Academias Malala; por parte del Centro Mexicano para la Filantropía (CEMEFI), dicha acreditación es un reconocimiento público que se otorga a las Organizaciones de la Sociedad Civil que cumplen con una serie de indicadores que reflejan su... Ver más

Álbum **Seminario de Arbitraje de Karate Do**

Malala Academia agregó 8 fotos nuevas.
Favoritos · 25 de octubre de 2024 ·

Los Mochis, Sinaloa, México.- Imparte Comité Municipal de Karate Do (COMDKA) seminario de arbitraje en Malala Academia Los Mochis para instructores, con el objetivo de capacitar y preparar a los jueces de los torneos agendados. El Sensei Oscar Buchardt compartió su experiencia y conocimientos con los participantes. En el evento estuvieron presente; nuestro Gerente de Malala Los Mochis Sensei Blas Rosas y Sensei Jesús León, maestro de Piso del Centro. El presidente del COMDKA,... Ver más

Álbum **Actividades de formación integral 2024 Malala Los Mochis**

Malala Academia agregó 15 fotos nuevas.
Favoritos · 27 de octubre de 2024 ·

Los Mochis, Sinaloa, México.- Programa Sudando por un Futuro Mejor, formación integral con el modelo de creación de valor de Malala Academia, para alumnos de Malala Los Mochis. Intercambiando una hora de estudio, en nuestras instalaciones, por una hora de Karate Do Escolarizado Shito Ryu tradicional japonés, en el Centro Malala Los Mochis, donde nuestros alumnos disfrutan de talleres, cursos de valores y hábitos saludables, reforzamiento escolar y apoyo a tareas; impartidos p... Ver más

Álbum **Actividades de formación integral 2024 Malala Los Mochis**

Malala Academia agregó 18 fotos nuevas.
Favoritos · 30 de octubre de 2024 ·

Los Mochis, Sinaloa, México.- Actividades de formación integral con el modelo de creación de valor de Malala Academia, para alumnos de Malala Los Mochis. Intercambiando una hora de estudio, en nuestras instalaciones, por una hora de Karate Do Escolarizado tradicional japonés, en el Centro Malala Los Mochis, donde nuestros alumnos disfrutan de talleres, cursos de valores y hábitos saludables, reforzamiento escolar y apoyo a tareas; impartidos por nuestros maestros Lic. Blas Ro... Ver más

Álbum **Actividades de formación integral 2024 Malala Los Mochis**

Malala Academia agregó 14 fotos nuevas.
Favoritos · 17 de octubre de 2024 ·

Los Mochis, Sinaloa, México.- Actividades de formación integral con el modelo de creación de valor de Malala Academia, para alumnos de Malala Los Mochis. Intercambiando una hora de estudio, en nuestras instalaciones, por una hora de Karate Do Escolarizado Shito Ryu tradicional japonés, en el Centro Malala Los Mochis, donde nuestros alumnos disfrutan de talleres, cursos de valores y hábitos saludables, reforzamiento escolar y apoyo a tareas; impartidos por nuestros maestros Li... Ver más

Álbum **2024.10.16 Clases De Artes Marciales**

Malala Academia agregó 8 fotos nuevas.
Favoritos · 16 de octubre de 2024 ·

Culiacán, Sinaloa.- Nuestros niños, niñas y jóvenes del programa de permanencia escolar "Sudando Por Un Futuro Mejor", realizan un repaso general de sus formas a cargo de nuestra maestra de piso Shifu Miriam López, preparándolos para su examen próximo de grados.

Esfuérzate al máximo. Lo que siembres hoy dará sus frutos mañana (Og Mandino)

.

.... Ver más

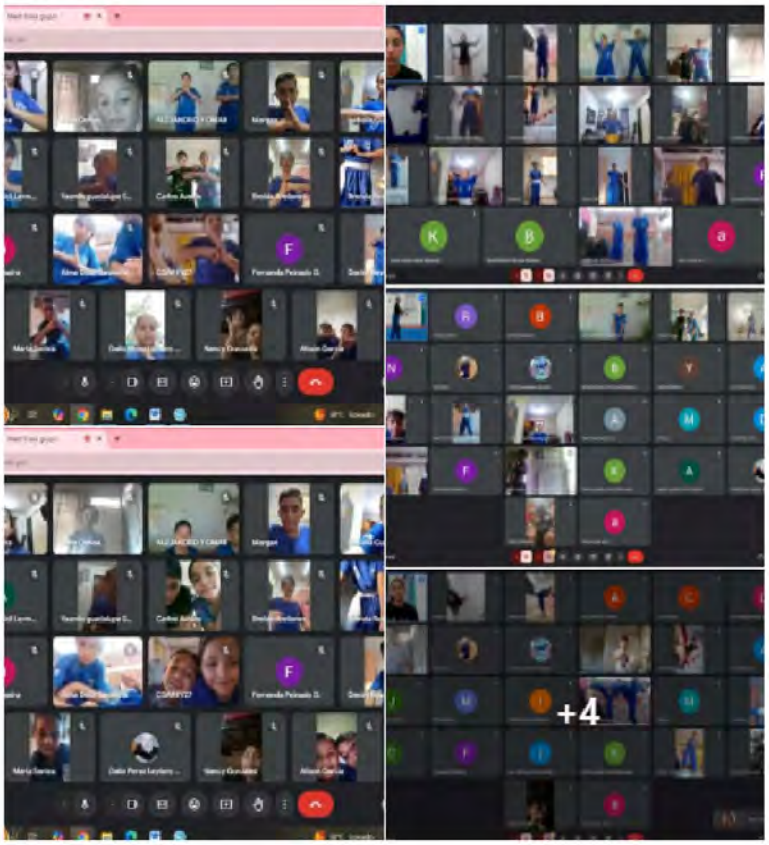

Álbum **2024-10-17 Reunión Fundación Por la Educación**

Malala Academia agregó 4 fotos nuevas.
Favoritos · 17 de octubre de 2024 ·

Hermosillo, Sonora.- Con la finalidad de fomentar educación de calidad en nuestras comunidades y el fortalecimiento institucional, personal directivo y operativo de Malala Academia se reunió de manera virtual con la Directora de Fundación Por La Educación IAP, la Mtra. María Trinidad Molina Zepeda.

El Director de Malala IAP, Mtr. Marco Polo Gutiérrez, expuso el modelo de intervención y le agradeció a la fundadora de la institución el acercamiento y la invitó a crear sinergia... Ver más

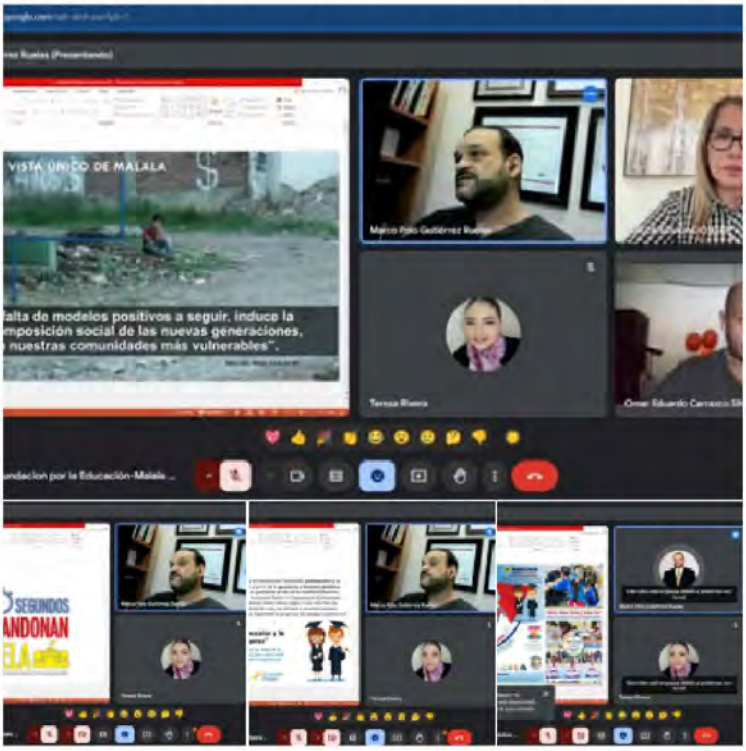

Álbum **TALLERES DE VALORES LOS MOCHIS**

Malala Academia agregó 7 fotos nuevas.
Favoritos · 14 de octubre de 2024 ·

Los Mochis, Sinaloa, México.- CONTINUAN LOS TALLERES DE VALORES- Dentro del modelo de intervención de ACADEMIAS MALALA trabajamos el eje Saber Ser, hábitos, actitudes y valores, estas semanas seguimos trabajamos el valor de la EMPATÍA con nuestros grandiosos alumnos, donde intercambian una hora de estudio, en nuestras instalaciones, por una hora de Karate Do tradicional japonés Escolarizado con valores; impartidos por nuestros maestros Sensei Blas Rosas; Gerente Operativo, Se... Ver más

Álbum **Actividades de formación integral 2024 Malala Los Mochis**

Malala Academia agregó 8 fotos nuevas.
Favoritos · 12 de octubre de 2024 ·

Los Mochis, Sinaloa, México.- Nuestras niñas, niños y jóvenes dentro del programa de permanencia escolar "Sudando Por Un Futuro Mejor " disfrutan de talleres, cursos de informática, actividades lúdicas, cursos de valores y hábitos saludables. Impartidos por nuestros maestros Lic. Blas Rosas Sensei; Gerente Operativo, Sensei Jesús León, maestro de Piso del Centro, Psicóloga Clínica Lic. Cynthia Sánchez, nuestra Trabajadora Social, Lic. Luz Gastelum.

.

.

.

.... Ver más

Álbum **2024.10.02 Reforzamiento escolar**

Malala Academia agregó 21 fotos nuevas.
Favoritos · 2 de octubre de 2024 ·

Culiacán, Sinaloa.- El día de hoy, nuestra maestra Julissa, que pertenece al programa "Jóvenes Construyendo El Futuro", fue la encargada de la actividad de "Las estaciones del año", con el objetivo de que nuestros niños, niñas y jóvenes comprendan los ciclos naturales y los cambios en el entorno climático, dentro del programa de permanencia escolar "Sudando Por Un Futuro Mejor".

#MalalaSinaloa
#MalalaAcademiaIAP
#SudandoPorUnFuturoMejor

Álbum **2024.10.09- Reforzamiento Escolar**

Malala Academia agregó 17 fotos nuevas.
Favoritos · 9 de octubre de 2024 ·

Culiacán, Sinaloa.- El día de hoy la clase educativa estuvo a cargo de la brigadista del servicio social Kathia Osuna, de la facultad de trabajo social, en ella estuvieron viendo todo lo referente a la prevención de desastres naturales, haciendo énfasis en la evacuación en caso de sismos, dentro del programa de permanencia escolar "Sudando Por Un Futuro Mejor"

#MalalaAcademia
#MalalaBuenosAires
#MalalaSinaloa... Ver más

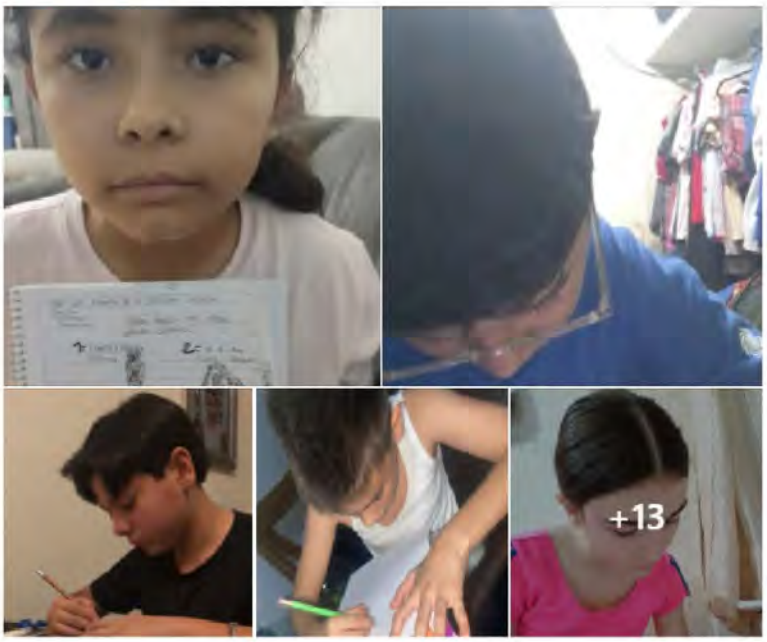

Álbum **Actividades de formación integral 2024 Malala Los Mochis**

Malala Academia agregó 6 fotos nuevas.
Favoritos · 2 de octubre de 2024 ·

Los Mochis, Sinaloa, México.- Programa Sudando por un Futuro Mejor, formación integral con el modelo de creación de valor de Malala Academia, para alumnos de Malala Los Mochis. Intercambiando una hora de estudio, en nuestras instalaciones, por una hora de Karate Do Escolarizado Shito Ryu tradicional Japonés, en el Centro Malala Los Mochis, donde nuestros alumnos disfrutan de talleres, cursos de valores y hábitos saludables, reforzamiento escolar y apoyo a tareas; impartidos p... Ver más

Álbum **2024.11.26 Asesorias En Tareas**

Malala Academia agregó 7 fotos nuevas.
Favoritos · 26 de noviembre de 2024 ·

Culiacán, Sinaloa.- Nuestros niños, niñas y jóvenes del programa "Sudando Por Un Futuro Mejor" reciben asesorías en tarea con apoyo de nuestros brigadista de la Universidad Autónoma de Sinaloa y la Universidad Pedagógica del Estado de Sinaloa.

.

.

.

.... Ver más

Álbum **Actividades de formación integral 2024 Malala Los Mochis**

Malala Academia agregó 24 fotos nuevas.
Favoritos · 25 de noviembre de 2024 ·

Los Mochis, Sinaloa, México.- Clases de reforzamiento escolar, tareas, talleres y actividades lúdicas- Dentro del modelo de creación de valor de ACADEMIAS MALALA trabajamos el eje Saber, Saber hacer y Saber Ser, hábitos, actitudes y valores con nuestros grandiosos alumnos, donde intercambian una hora de estudio, en nuestras instalaciones, por una hora de Karate Do tradicional japonés escolarizado con valores; "formación integral en Malala Los Mochis", impartidos por nuestros... Ver más

Álbum **2024.11.25 Clases De Reforzamiento Escolar**

Malala Academia agregó 4 fotos nuevas.
Favoritos · 25 de noviembre de 2024 ·

Culiacán, Sinaloa.- El día de hoy se brindaron clases de reforzamiento escolar a cargo de nuestros brigadista Bryan de la Universidad Autónoma de Sinaloa, con el tema de la evolución del ser humano.

.

.

.

.... Ver más

Álbum **Actividades de formación integral 2024 Malala Los Mochis**

Malala Academia agregó 13 fotos nuevas.
Favoritos · 23 de noviembre de 2024 ·

Los Mochis, Sinaloa, México.- Actividades de formación integral con el modelo de creación de valor de Malala Academia, para alumnos de Malala Los Mochis. Intercambiando una hora de estudio, en nuestras instalaciones, por una hora de Karate Do Escolarizado tradicional japonés, en el Centro Malala Los Mochis, donde nuestros alumnos disfrutan de talleres, cursos de valores y hábitos saludables, reforzamiento escolar, actividades lúdicas y apoyo a tareas; impartidos por nuestros ... Ver más

Álbum **2024.11.20 Clases De Reforzamiento Escolar**

Malala Academia agregó 8 fotos nuevas.
Favoritos · 20 de noviembre de 2024 ·

Culiacán, Sinaloa.- Clases de reforzamiento escolar a cargo de nuestro brigadista Pedro de la Universidad Autónoma de Sinaloa, impartiendo una clase sobre cómo resolver las divisiones y multiplicaciones a nuestros niños, niñas y jóvenes del programa "Sudando Por Un Futuro Mejor".
.
.
.
.... Ver más

Álbum **2024.11.19 Asesorías En Tareas**

Malala Academia agregó 5 fotos nuevas.
Favoritos · 19 de noviembre de 2024 ·

Culiacán, Sinaloa.- Nuestros brigadistas de la Universidad Autónoma De Sinaloa y la Universidad Pedagógica de Sinaloa, brindan apoyo en asesorías en tareas a nuestros niños, niñas y jóvenes del programa "Sudando Por Un Futuro Mejor".
-
-
-
.... Ver más

Álbum **Actividades de formación integral 2024 Malala Los Mochis**

Malala Academia agregó 23 fotos nuevas.
Favoritos · 11 de noviembre de 2024 ·

Los Mochis, Sinaloa, México.- Actividades de formación integral con el modelo de creación de valor de Malala Academia, para alumnos de Malala Los Mochis. Intercambiando una hora de estudio, en nuestras instalaciones, por una hora de Karate Do Escolarizado tradicional japonés, en el Centro Malala Los Mochis, donde nuestros alumnos disfrutan de talleres, cursos de valores y hábitos saludables, reforzamiento escolar, actividades lúdicas y apoyo a tareas; impartidos por nuestros ... Ver más

Álbum **Actividades de formación integral 2024 Malala Los Mochis**

Malala Academia agregó 16 fotos nuevas.
Favoritos · 23 de diciembre de 2024 ·

Los Mochis, Sinaloa, México.- Cierre de año intenso con promoción cultural y trabajo formativo, promoviendo el conocimiento y la conciencia entre la relación que existe con la preparación y el rendimiento; por medio del modelo de las Academias Malala, clases de reforzamiento escolar, tareas, talleres y actividades lúdicas, dentro del modelo de intervención de ACADEMIAS MALALA trabajamos el eje Saber, Saber Hacer y Saber Ser, hábitos, actitudes y valores con nuestros grandioso... Ver más

Álbum **Actividades de formación integral 2024 Malala Los Mochis**

Malala Academia agregó 21 fotos nuevas.
Favoritos · 19 de diciembre de 2024 ·

Los Mochis, Sinaloa, México.- Continúan el trabajo formativo; promoviendo el conocimiento y la conciencia entre la relación que existe con la preparación y el rendimiento; por medio del modelo Malala, clases de reforzamiento escolar, tareas, talleres y actividades lúdicas, dentro del modelo de intervención de ACADEMIAS MALALA trabajamos el eje Saber, Saber hacer y Saber Ser, hábitos, actitudes y valores con nuestros grandiosos alumnos, donde intercambian una hora de estudio, ... Ver más

Álbum **Actividades de formación integral 2024 Malala Los Mochis**

Malala Academia agregó 15 fotos nuevas.
Favoritos · 17 de diciembre de 2024 ·

Los Mochis, Sinaloa, México.- Clases de reforzamiento escolar, tareas, talleres y actividades lúdicas- Dentro del modelo de intervención de ACADEMIAS MALALA trabajamos el eje Saber, Saber hacer y Saber Ser, hábitos, actitudes y valores con nuestros grandiosos alumnos, donde intercambian una hora de estudio, en nuestras instalaciones, por una hora de Karate Do tradicional japonés escolarizado con valores; "formación integral en Malala Los Mochis", impartidos por nuestros maes... Ver más

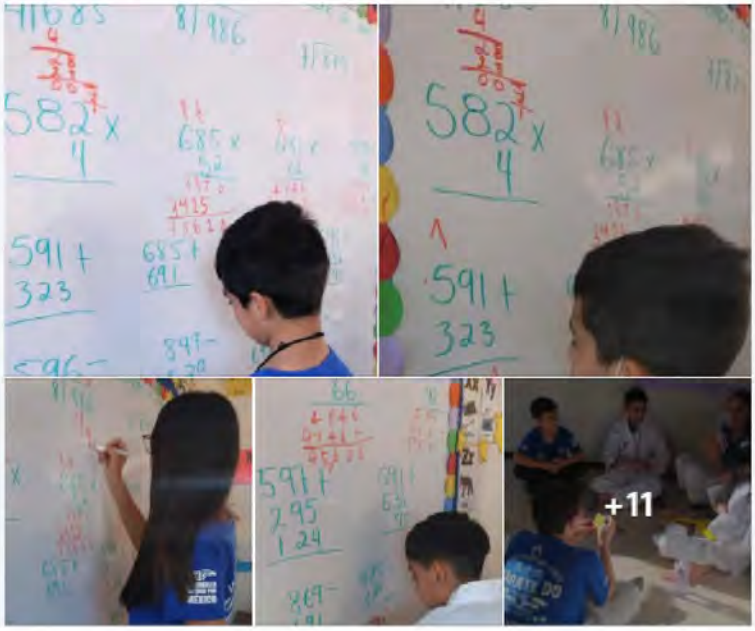

Álbum **Actividades de formación integral 2024 Malala Los Mochis**

Malala Academia agregó 10 fotos nuevas.
Favoritos · 13 de diciembre de 2024 ·

Los Mochis, Sinaloa, México.- Clases de reforzamiento escolar, tareas, talleres y actividades lúdicas- Dentro del modelo de intervención de ACADEMIAS MALALA trabajamos el eje Saber, Saber hacer y Saber Ser, hábitos, actitudes y valores con nuestros grandiosos alumnos, donde intercambian una hora de estudio, en nuestras instalaciones, por una hora de Karate Do tradicional japonés escolarizado con valores; "formación integral en Malala Los Mochis", impartidos por nuestros maes... Ver más

Álbum **2024.12.12 Asesorías En Tareas**

Malala Academia agregó 9 fotos nuevas.
Favoritos · 12 de diciembre de 2024 ·

Culiacán, Sinaloa.- Con el apoyo de nuestros brigadistas de la Universidad Autónoma de Sinaloa y la Universidad Pedagógica del Estado de Sinaloa nuestros niños, niñas y jóvenes del programa "Sudando Por Un Futuro Mejor", promueven la educación brindando asesorías en sus tareas, resolviendo dudas y reforzando lo aprendido en la escuela.

-
-
-
.... Ver más

Álbum **2024.12.11 Clases De Reforzamiento Escolar**

Malala Academia agregó 6 fotos nuevas.
Favoritos · 11 de diciembre de 2024 ·

Culiacán, Sinaloa.- Clases de reforzamiento escolar a nuestros niños, niñas y jóvenes del programa "Sudando Por Un Futuro Mejor", a cargo de nuestro brigadista Pedro de la Universidad Autónoma de Sinaloa, impartiendo el tema "Redes Sociales/Videojuegos" con el fin de incentivar el buen uso y el cuidado de las tecnologías.

.
.
.
.... Ver más

Álbum **2024.12.10 Asesorías En Tareas**

Malala Academia agregó 5 fotos nuevas.
Favoritos · 10 de diciembre de 2024 ·

Culiacán, Sinaloa.- Se brindan asesorías en tareas a nuestros niños, niñas y jóvenes dentro del programa de permanencia escolar "Sudando Por Un Futuro Mejor", con ayuda de nuestros brigadistas de diferentes universidades apoyando a resolver dudas, guiándolos y reforzando lo aprendido en clase.

.
.
.
.... Ver más

Álbum **2024.12.04 Clases De Reforzamiento Escolar**

Malala Academia agregó 8 fotos nuevas.
Favoritos · 4 de diciembre de 2024 ·

Culiacán, Sinaloa.- Clases de reforzamiento escolar a nuestros niños, niñas y jóvenes del programa "Sudando Por Un Futuro Mejor", a cargo de nuestros brigadista Pedro de la Universidad Autónoma de Sinaloa, impartiendo el tema sobre el sistema solar explicando los planetas, como se compone y sus características.

.
.
.
.... Ver más

Álbum **Actividades de formación integral 2024 Malala Los Mochis**

Malala Academia agregó 23 fotos nuevas.
Favoritos · 4 de diciembre de 2024 ·

Los Mochis, Sinaloa, México.- Clases de reforzamiento escolar, tareas, talleres y actividades lúdicas- Dentro del modelo de intervención de ACADEMIAS MALALA trabajamos el eje Saber, Saber hacer y Saber Ser, hábitos, actitudes y valores con nuestros grandiosos alumnos, donde intercambian una hora de estudio, en nuestras instalaciones, por una hora de Karate Do tradicional japonés escolarizado con valores; "formación integral en Malala Los Mochis", impartidos por nuestros maestros Sensei Blas Rosas; Gerente Operativo, Sensei Jesús León, maestro de Piso del Centro, Psicóloga Clínica Lic. Cynthia Sánchez, nuestra Trabajadora Social, Lic. Luz Gastelum.

.
.
.
#MalalaLosMochis #MalalaAcademiaIAP #SudandoPorUnFuturoMejor #TeamMalala #FSKA #FSKAWORLD #DojoMalala #FskaWorldMexico #martialarts #martialart #martialartist #japanesemartialarts #Bushi #bujutsu #japanesetraditional #budo #Funakoshi #kevinfunakoshi #Shotokan #japanese #karate #traditional #authentic #船越 #TAA

Programa de trabajo 2024

Título del programa

Asesoria en Tareas

PROGRAMA DE PERMANENCIA ESCOLAR SONORA

Objetivos:

ASESORAR EN EL CUMPLIMIENTO DE TAREAS AL 100% DE NUESTROS NIÑOS, DISTRIBUIDOS EN LAS CIUDADES DE CULIACAN Y HERMOSILLO.
*DAR SEGUIMIENTO AL CUMPLIMIENTO DE TAREAS ESCOLARES.

Cadena de Resultados eje SABER

Es nuestra herramienta que muestra todas las acciones operativas que se tienen que realizar para cumplir los objetivos de la Teoría de Cambio, porque permite visualizar los resultados en el corto, mediano y largo plazo. En las Cadenas de Resultados se marcan las **acciones** que tomarán las líneas estratégicas de la Teoría de

INSUMOS	ACTIVIDADES	PRODUCTOS	EFECTO	IMPACTO
IMPLEMENTACIÓN		RESULTADOS		

Intervención de: SABER (Mente)- Regularización Malala Academia IAP

INSUMOS	ACTIVIDADES	PRODUCTOS	RESULTADOS	IMPACTO
Humanos: 01- Maestros 02- Voluntarios 03- Brigadistas 04- Practicantes 05- Servicio Social 06- Facilitadores 07- Gerentes 08- Auxiliares educativos 09- Trabajadores sociales 10- Psicologos **Materiales:** 01- Material escolar 02- Papelería, 03- Computadoras de escritorio, 04- Tablet, 05- Proyector digital, 06- Servidor educativo Tomi Digital 07- Pizarrón digital 08- Impresora 09- Escaner **De Gestión:** 01- Diplomas y constancias. 02- Formatos de inscripcion 03- Formatos de integración de expediente 04- Gafetes 05- Formatos de Asistencia 06- Formatos estudios de casos 07- Formatos reinserción escolar 08- Manuales 09- Modelo educativo 10- Boletas de calificaciones **Financieros:** 01- Educador 9,000.00 02- Gerente 15,000.00 03- Auxiliar Admin 8,000.00 04- Material escolar 1,000 mensual 05- Papelería 500 mensual	1.1.- COPC-AC-001 - INSCRIPCIÓN ALUMNOS MALALA 1.2.- COPC-AC-002 PROCESO DE INTEGRACIÓN Y RESGUARDO DE EXPEDIENTES 1.4.- EGID-AD-001 Proceso elaboración de Gafete para alumno 1.5.- SOF-AC-001 Check list de expedientes-Actualización y mantenimiento de expedientes 1.6.- Monitoreo, seguimiento y supervisión de desempeño académico escolar. 1.7.-Clases, talleres o asesorías de reforzamiento escolar. 1.7.1.- Impartir clases, 1.7.2.- Talleres, 1.7.3.- Cursos de reforzamiento escolar 1.7.4.- Apoyo en tareas. 1.8.- Clases de valores y sostenibilidad. 1.9.-Clases de habilidades digitales. 1.10.- COPC-AC-003 Control de asistencia 1.11.- COPC-AC-005 Atención a casos de inasistencias 1.12.-Reinserción escolar 1.13.-Atención y seguimiento de estudio de casos	**01.- Apoyo escolarizado en Edución básica.**	Facilitar el acceso de las niñas, niños a una educación de calidad.	Contribuir a que las niñas, niños y jóvenes de 6 a 17 años en comunidades vulnerables, permanezcan y se gradúen en la educación escolar básica y media superior a parte de la promoción y fomento educativo, cultural, artístico, científico y tecnológico, logrando así su graduación en uno de los Modelos Educativos; Nacional, Bachillerato General, Bachillerato Tecnológico, Profesional Técnico o Competencias Profesionales, para potencializar sus oportunidades de educación de calidad, salud, trabajo digno, y una vida libre de violencia, con el propósito fundamental de mejorar su calidad de vida.

Intervención de: SABER (Mente)- Regularización Malala Academia IAP

INSUMOS	ACTIVIDADES	PRODUCTOS	RESULTADOS	IMPACTO
Humanos: 01- Maestros 02- Voluntarios 03- Brigadistas 04- Practicantes 05- Servicio Social 06- Facilitadores 07- Gerentes 08- Auxiliares educativos 09- Trabajadores sociales 10- Psicologos **Materiales:** 01- Material escolar 02- Papelería, 03- Computadoras de escritorio, 04- Tablet, 05- Proyector digital, 06- Servidor educativo Tomi Digital 07- Pizarrón digital 08- Impresora 09- Escaner **De Gestión:** 01- Diplomas y constancias. 02- Formatos de inscripcion 03- Formatos de integración de expediente 04- Gafetes 05- Formatos de Asistencia 06- Formatos estudios de casos 07- Formatos reinserción escolar 08- Manuales 09- Modelo educativo 10- Boletas de calificaciones **Financieros:** 01- Educador 9,000.00 02- Gerente 15,000.00 03- Auxiliar Admin 8,000.00 04- Material escolar 1,000 mensual 05- Papelería 500 mensual	1.1.- COPC-AC-001 - INSCRIPCIÓN ALUMNOS MALALA 1.2.- COPC-AC-002 PROCESO DE INTEGRACIÓN Y RESGUARDO DE EXPEDIENTES 1.4.- EGID-AD-001 Proceso elaboración de Gafete para alumno 1.5.- SOF-AC-001 Check list de expedientes-Actualización y mantenimiento de expedientes 1.6.- Monitoreo, seguimiento y supervisión de desempeño académico escolar. 1.7.-Clases, talleres o asesorías de reforzamiento escolar. 1.7.1.- Impartir clases, 1.7.2.- Talleres, 1.7.3.- Cursos de reforzamiento escolar 1.7.4.- Apoyo en tareas. 1.8.- Clases de valores y sostenibilidad. 1.9.-Clases de habilidades digitales. 1.10.- COPC-AC-003 Control de asistencia 1.11.- COPC-AC-005 Atención a casos de inasistencias 1.12.-Reinserción escolar 1.13.-Atención y seguimiento de estudio de casos	**02.- Apoyo escolarizado en Educación Media Superior. Bachillerato General, Bachillerato Tecnológico.**	Facilitar el acceso de las adolescentes a una educación de calidad.	Contribuir a que las niñas, niños y jóvenes de 6 a 17 años en comunidades vulnerables, permanezcan y se gradúen en la educación escolar básica y media superior a parte de la promoción y fomento educativo, cultural, artístico, científico y tecnológico, logrando así su graduación en uno de los Modelos Educativos; Nacional, Bachillerato General, Bachillerato Tecnológico, Profesional Técnico o Competencias Profesionales, para potencializar sus oportunidades de educación de calidad, salud, trabajo digno, y una vida libre de violencia, con el propósito fundamental de mejorar su calidad de vida.

Intervención de: SABER (Mente)- Regularización Malala Academia IAP

INSUMOS	ACTIVIDADES	PRODUCTOS	RESULTADOS	IMPACTO
Humanos: 01- Maestros 02- Voluntarios 03- Brigadistas 04- Practicantes 05- Servicio Social 06- Facilitadores 07- Gerentes 08- Auxiliares educativos 09- Trabajadores sociales 10- Psicologos **Materiales:** 01- Material escolar 02- Papelería, 03- Computadoras de escritorio, 04- Tablet, 05- Proyector digital, 06- Servidor educativo Tomi Digital 07- Pizarrón digital 08- Impresora 09- Escaner **De Gestión:** 01- Diplomas y constancias. 02- Formatos de inscripcion 03- Formatos de integración de expediente 04- Gafetes 05- Formatos de Asistencia 06- Formatos estudios de casos 07- Formatos reinserción escolar 08- Manuales 09- Modelo educativo 10- Boletas de calificaciones **Financieros:** 01- Educador 9,000.00 02- Gerente 15,000.00 03- Auxiliar Admin 8,000.00 04- Material escolar 1,000 mensual 05- Papelería 500 mensual	1.1.- COPC-AC-001 - INSCRIPCIÓN ALUMNOS MALALA 1.2.- COPC-AC-002 PROCESO DE INTEGRACIÓN Y RESGUARDO DE EXPEDIENTES 1.4.- EGID-AD-001 Proceso elaboración de Gafete para alumno 1.5.- SOF-AC-001 Check list de expedientes-Actualización y mantenimiento de expedientes 1.6.- Monitoreo, seguimiento y supervisión de desempeño académico escolar. 1.7.-Clases, talleres o asesorías de reforzamiento escolar. 1.7.1.- Impartir clases, 1.7.2.- Talleres, 1.7.3.- Cursos de reforzamiento escolar 1.7.4.- Apoyo en tareas. 1.8.- Clases de valores y sostenibilidad. 1.9.-Clases de habilidades digitales. 1.10.- COPC-AC-003 Control de asistencia 1.11.- COPC-AC-005 Atención a casos de inasistencias 1.12.-Reinserción escolar 1.13.-Atención y seguimiento de estudio de casos	**03.- Apoyo escolarizado en Profesional Técnico.**	Facilitar el acceso de las adolescentes a una educación de calidad.	Contribuir a que las niñas, niños y jóvenes de 6 a 17 años en comunidades vulnerables, permanezcan y se gradúen en la educación escolar básica y media superior a parte de la promoción y fomento educativo, cultural, artístico, científico y tecnológico, logrando así su graduación en uno de los Modelos Educativos; Nacional, Bachillerato General, Bachillerato Tecnológico, Profesional Técnico o Competencias Profesionales, para potencializar sus oportunidades de educación de calidad, salud, trabajo digno, y una vida libre de violencia, con el propósito fundamental de mejorar su calidad de vida.

MALALA ACADEMIA BUENOS AIRES
MANUEL J CLOUTHIER 3922 SUR BUENOS AIRES CULIACAN DE ROSALES CULIACAN SINALOA, CP 801 99 • TEL: 667 135 3330

MALALA ACADEMIA HERMOSILLO
PILARES 85-B, COLONIA SAN LUIS, C.P. 83160. HERMOSILLO, SONORA. • TEL: (662)267- 2236
https://www.facebook.com/MalalaHermosillo/

MALALA ACADEMIA ALUMNI LA COSTA
NICOLÁS BRAVO S/N ESQUINA CON BLVD. PIONEROS DE LA COSTA, COL. SALVADOR ALVARADO, POBLADO MIGUEL ALEMÁN, HERMOSILLO, SON. • TEL 158-0208

MALALA ACADEMIA ALUMNI LOS MOCHIS
PROF. MARCIAL ORDÓÑEZ 186A, LA BIENESTAR, 81280 LOS MOCHIS, SIN. 662 341 8159
LosMochis@malalaacademia.org

MALALA ACADEMIA ES UNA INSTITUCIÓN DE ASISTENCIA PRIVADA QUE PROMUEVE LA EDUCACIÓN Y LOS VALORES A TRAVÉS DE LAS ARTES MARCIALES.

Desarrollamos todo nuestro propósito a través de nuestro Plan de reforzamiento, recurrimos a la fuerza de la comunidad, para inspirar modelos positivos a seguir por nuestros niños, impulsando la educación, en base al desarrollo de sus valores, su honor y hábitos saludables.

Álbum **2024-05.04 Reforzamiento Escolar Malala Hermosillo**

Malala Academia Hermosillo agregó 5 fotos nuevas.
4 de mayo de 2024 ·

Hermosillo, Sonora.- El equipo educativo de Malala Academia Los Mochis conformado por Blas Gerardo Rosas, Gerente del Centro; Cynthia Sánchez, Psicóloga; Luz Gastelum, Trabajadora Social y la C.P. Julise Valenzuela, respectivamente apoyaron a las maestras Teresa Rivera y Karen Plata en las clases de reforzamiento escolar de Malala Academia Hermosillo.
Dentro de las jornadas de capacitación al personal administrativo y docente de Malala Los Mochis.
Fotos: Karen Plata/Malala Ac... Ver más

Álbum **Emotiva ceremonia entrega de certificado SEP ISEA**

Malala Academia Hermosillo agregó 15 fotos nuevas.

11 de diciembre de 2024 ·

Hermosillo, Sonora, México.- Entregan certificado Oficial de la SEP ISEA, a nuestro alumno Jesus, en emotiva ceremonia, como parte del trabajo en las alianzas para el desarrollo de nuestras comunidades, dentro del Modelo de Creación de Valor de la Fundacion Malala, "Sudando por Un Futuro Mejor. Con el apoyo de nuestros ángeles Buenos Vecinos y nuestra amiga de ISEA, encargada de la plaza la Técnica Docente; Trabajadora Social Mirna Ibarra. Esto gracias al trabajo en conjunto ... Ver más

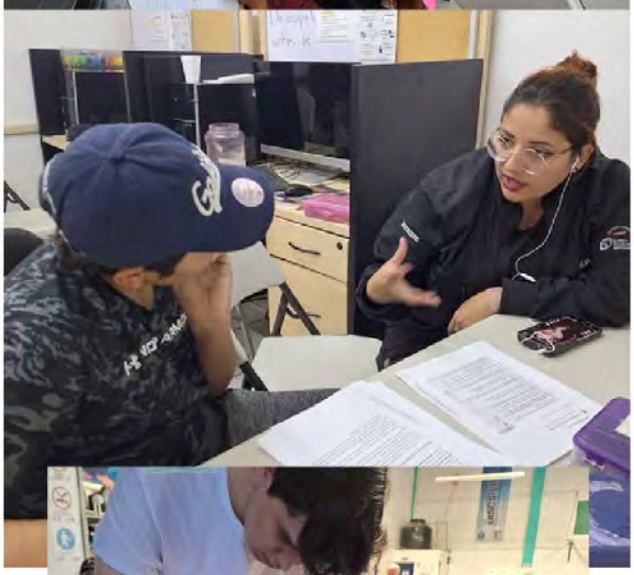

Álbum **2024-10-19 Reforzamiento Escolar Malala Hermosillo**

Malala Academia Hermosillo agregó 5 fotos nuevas.
19 de octubre de 2024 ·

Hermosillo, Sonora.- La gerente del Centro Hermosillo, Sensei Teresa rivera, realizó actividades de reforzamiento escolar.

También estuvo presente el Director de Malala Academia, el Mtr. Marco Polo Gutiérrez, quien realizó actividades lúdicas con los alumnos. Dentro del Programa "Sudando Por Un Futuro Mejor".

.

.... Ver más

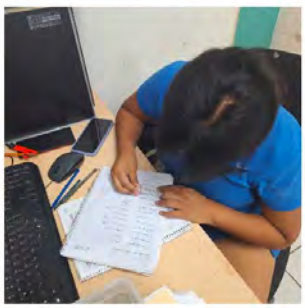

Álbum **Ceremonia de entrega certificados oficiales SEP**

Malala Academia Hermosillo agregó 23 fotos nuevas.
12 de junio de 2024 ·

Hermosillo, Sonora, México.- Disfrutan alumnos y padres de familia de la fundación Malala Hermosillo, emotiva ceremonia de entrega de certificados Oficiales de la SEP de Secundaria, dentro de las actividades de promoción de la educación, en el programa de permanencia escolar y modelo de creación de valor, con el apoyo de nuestros ángeles Buenos Vecinos y nuestra amiga de ISEA, encargada de la plaza la Técnica Docente; Trabajadora Social Mirna Ibarra. Esto gracias al trabajo e... Ver más

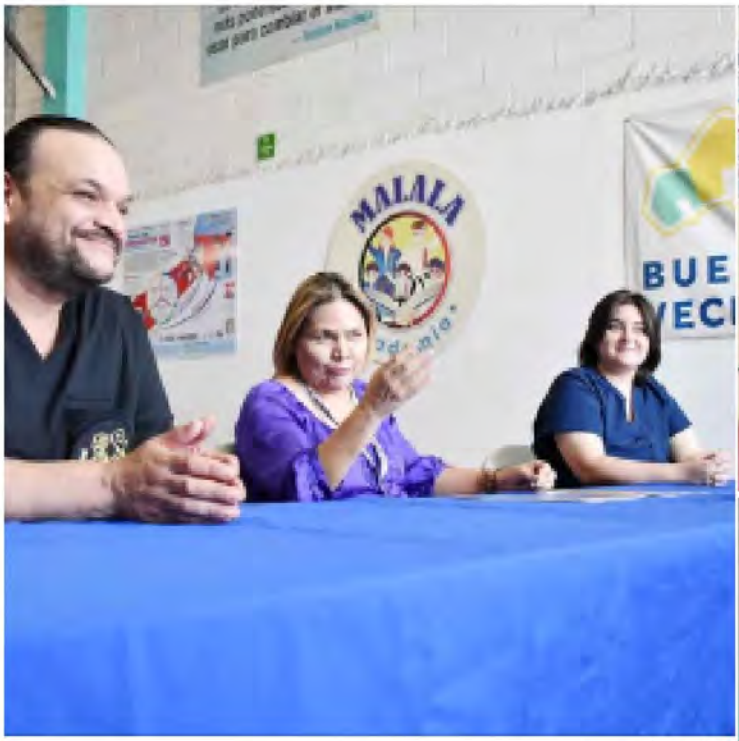

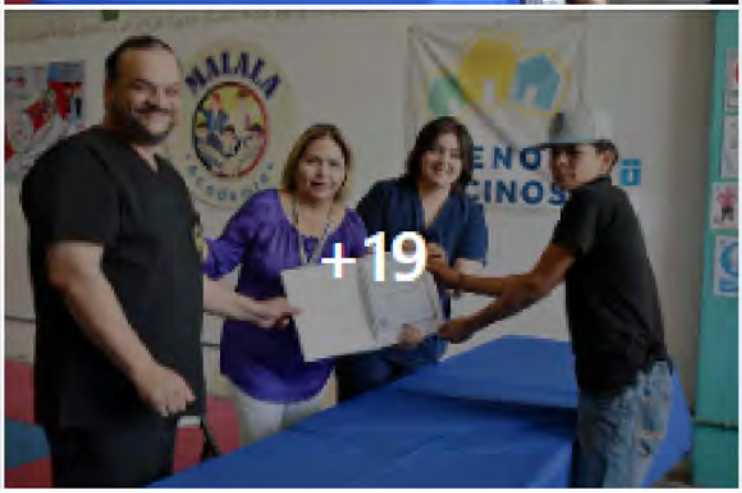

Álbum **Entrega Instructor en Jefe, certificados oficiales de la UNAM**

Malala Academia Hermosillo agregó una foto nueva.
28 de diciembre de 2024 ·

Entregan a nuestra maestra Cinta Negra Lic. Abigail Clemente García, certificado de la UNIVERSIDAD NACIONAL AUTÓNOMA DE MÉXICO de Entrenadora Deportiva, dentro de los Festejos de graduación de Cintas Negras 2024 Academias Malala 10 años de la fundación, de manos de nuestro Director General de fundación Malala Academia I.A.P. Instructor en Jefe M.C. Marco Polo Gutiérrez Sensei, "Dojo Cho" de las ACADEMIAS MALALA y representante legal, en la ceremonia estuvieron presentes el Co... Ver más

Álbum **Entrega Instructor en Jefe, certificados oficiales de la UNAM**

Malala Academia Hermosillo agregó una foto nueva.
28 de diciembre de 2024 ·

Entregan a nuestro maestro Cinta Negra Carlos Iván Gómez García, certificado de la UNIVERSIDAD NACIONAL AUTÓNOMA DE MÉXICO de Entrenador Deportivo, dentro de los Festejos de graduación de Cintas Negras 2024 Academias Malala 10 años de la fundación, de manos de nuestro Director General de fundación Malala Academia I.A.P. Instructor en Jefe M.C. Marco Polo Gutiérrez Sensei, "Dojo Cho" de las ACADEMIAS MALALA y representante legal, en la ceremonia estuvieron presentes el Comité ... Ver más

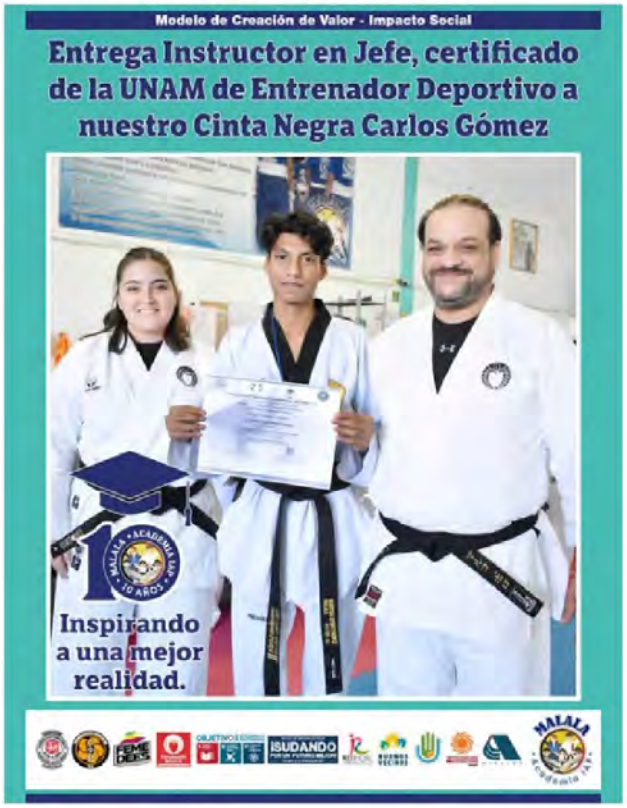

Álbum **Entrega Instructor en Jefe, certificados oficiales de la UNAM**

Malala Academia Hermosillo agregó una foto nueva.
28 de diciembre de 2024 ·

Entregan a nuestra maestra Cinta Negra Lucero Ortiz Clemente, certificado de la UNIVERSIDAD NACIONAL AUTÓNOMA DE MÉXICO de Entrenadora Deportiva, dentro de los Festejos de graduación de Cintas Negras 2024 Academias Malala 10 años de la fundación, de manos de nuestro Director General de fundación Malala Academia I.A.P. Instructor en Jefe M.C. Marco Polo Gutiérrez Sensei, "Dojo Cho" de las ACADEMIAS MALALA y representante legal, en la ceremonia estuvieron presentes el Comité de... Ver más

Álbum **Entrega Instructor en Jefe, certificados oficiales de la UNAM**

Malala Academia Hermosillo agregó una foto nueva.
28 de diciembre de 2024 ·

Entregan a nuestra maestra Trabajadora Social Lic. Karen Guadalupe Plata Álvarez, certificado de la UNIVERSIDAD NACIONAL AUTÓNOMA DE MÉXICO de Entrenadora Deportiva, dentro de los Festejos de graduación de Cintas Negras 2024 Academias Malala 10 años de la fundación, de manos de nuestro Director General de fundación Malala Academia I.A.P. Instructor en Jefe M.C. Marco Polo Gutiérrez Sensei, "Dojo Cho" de las ACADEMIAS MALALA y representante legal, en la ceremonia estuvieron pr... Ver más

MX
MEXICO

Desocupa la compo
antes de
Desocupa la com
antes d
RONALDO
7

Malala Academia Hermosillo
16 de febrero de 2024 ·

VISIÓN DE CAMBIO-Contribuir a que las niñas, niños y jóvenes de 6 a 17 años en comunidades vulnerables, permanezcan y se gradúen en la educación escolar básica y media superior a partir de la promoción y fomento educativo, cultural, artístico, científico y tecnológico, logrando así su graduación en uno de los Modelos Educativos; Nacional, Bachillerato General, Bachillerato Tecnológico, Profesional Técnico o Competencias Profesionales, para potencializar sus oportunidades de e... Ver más

Álbum **2024-12-11 Reforzamiento Escolar Malala Hermosillo**

Malala Academia Hermosillo agregó 6 fotos nuevas.
11 de diciembre de 2024 ·

Hermosillo, Sonora.- La gerente del Centro Hermosillo, Sensei Teresa rivera en compañía de las Mamás Malala, realizó diferentes actividades de reforzamiento escolar. Dentro del Programa "Sudando Por Un Futuro Mejor".

.
.
.
.... Ver más

Álbum **2024-12-04 Reforzamiento Escolar Malala Hermosillo**

Malala Academia Hermosillo agregó 5 fotos nuevas.
4 de diciembre de 2024 ·

Hermosillo, Sonora.- La maestra voluntaria del Centro Hermosillo, Milagros Ochoa realizó diferentes actividades de reforzamiento escolar y lúdicas con alumnos. Dentro del Programa "Sudando Por Un Futuro Mejor".

.
.
.
.... Ver más

Álbum **2024-12-03 Reforzamiento Escolar Malala Hermosillo**

Malala Academia Hermosillo agregó 5 fotos nuevas.
3 de diciembre de 2024 ·

Hermosillo, Sonora.- El Supervisor de Zona Sonora, Sensei y E.D. Omar Carrazco, realizó diferentes actividades de reforzamiento escolar, con el apoyo de nuestras mamás Malala. Dentro del Programa "Sudando Por Un Futuro Mejor".

.
.
.
.... Ver más

Álbum **2024-11-29 Reforzamiento Escolar Malala Hermosillo**

Malala Academia Hermosillo agregó 5 fotos nuevas.
29 de noviembre de 2024 ·

Hermosillo, Sonora.- La gerente del Centro Hermosillo, Sensei Teresa rivera, realizó diferentes actividades de reforzamiento escolar. Dentro del Programa "Sudando Por Un Futuro Mejor".

.
.
.
.... Ver más

Álbum **2024-11-26 Reforzamiento Escolar Malala Hermosillo**

Malala Academia Hermosillo agregó 4 fotos nuevas.
26 de noviembre de 2024 ·

Hermosillo, Sonora.- El Sensei Omar Carrazco y la maestra voluntaria del Centro Hermosillo, Milagros Ochoa realizaron diferentes actividades de reforzamiento escolar. Dentro del Programa "Sudando Por Un Futuro Mejor".

.
.
.
.... Ver más

Álbum **2024-11-22 Reforzamiento Escolar Malala Hermosillo**

Malala Academia Hermosillo agregó 4 fotos nuevas.
22 de noviembre de 2024 ·

Hermosillo, Sonora.- La maestra voluntaria del Centro Hermosillo, Milagros Ochoa realizó diferentes actividades de reforzamiento escolar. Dentro del Programa "Sudando Por Un Futuro Mejor".

.
.
.
.... Ver más

Álbum **2024-11-25 Reforzamiento Escolar Malala Hermosillo**

Malala Academia Hermosillo agregó 4 fotos nuevas.

25 de noviembre de 2024 ·

Hermosillo, Sonora.- El maestro Marco Fabio Gutiérrez y la maestra voluntaria Milagros Ochoa, realizaron diferentes actividades de reforzamiento escolar con alumnos del Centro Hermosillo. Dentro del Programa "Sudando Por Un Futuro Mejor".

.

.

.

.... Ver más

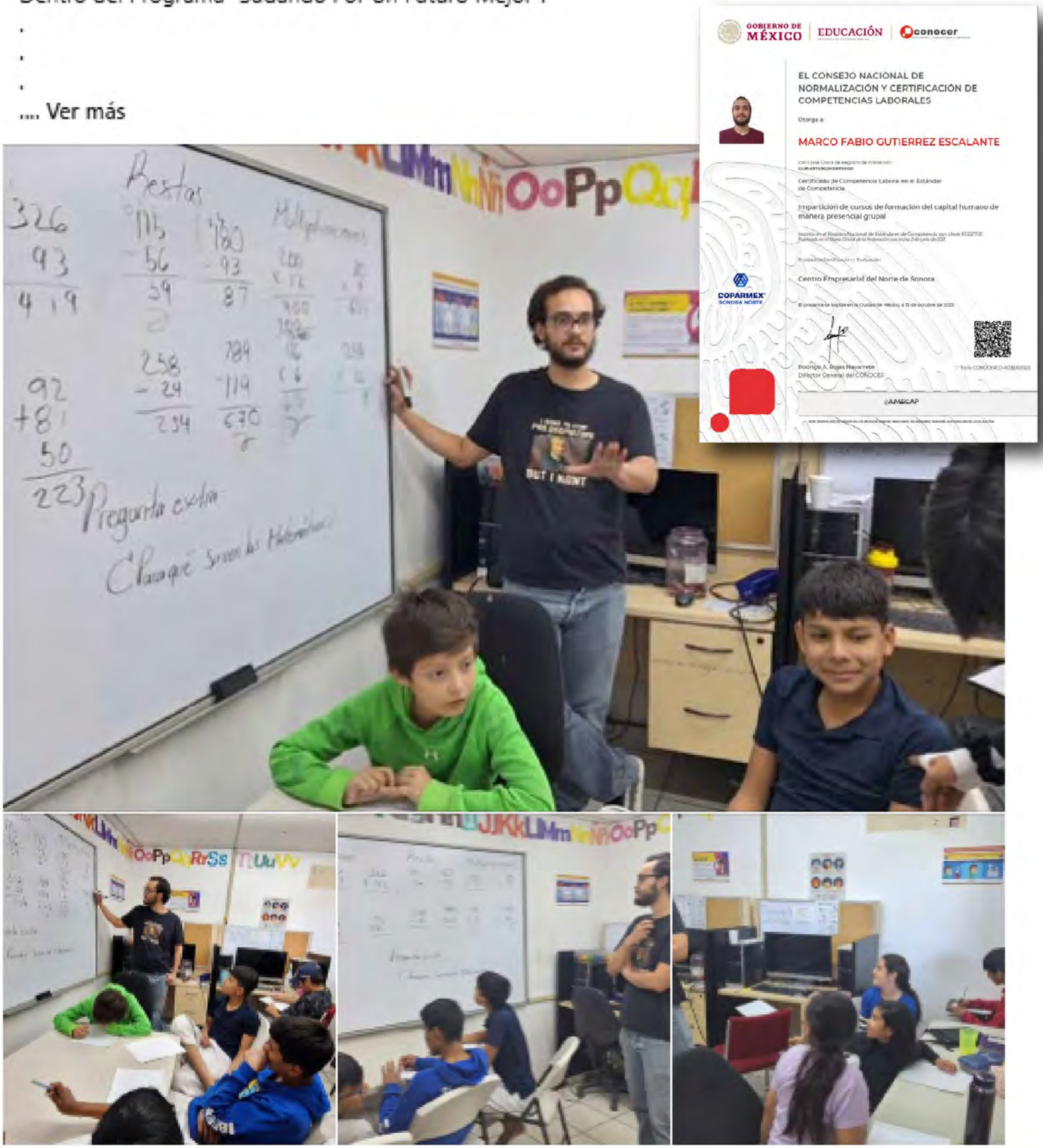

Álbum **2024-11-16 Culmina Curso "Robokids" de Octubre en Malala Hmo.**

Malala Academia Hermosillo agregó 16 fotos nuevas.
16 de noviembre de 2024 ·

Hermosillo, Sonora.- Con gran alegría culminó el curso "Robokids" del mes de octubre en el Centro Hermosillo.

Con una entrega de reconocimientos y un detalle, fue como nuestros prestadores de servicio social por parte del Instituto Tecnológico de Estudios Superiores de Monterrey, Campus Sonora Norte, reconocieron los conocimientos adquiridos de los alumnos.

Agradecemos al Tecnológico de Monterrey, Campus Sonora Norte, por estos interesantes talleres brindados hacia nuestros... Ver más

Álbum **2024-11-14 Asisten a Feria del Servicio Social de Tec de Mty.**

Malala Academia Hermosillo agregó 6 fotos nuevas.
14 de noviembre de 2024 ·

Hermosillo, Sonora.- Con el propósito de fortalecer la vinculación y las alianzas estratégicas, la gerente del Centro Hermosillo, la maestra Teresa Rivera y el Sabonim, Carlos Gómez asistieron a la Feria del Servicio Social del Instituto Tecnológico de Estudios Superiores de Monterrey, Campus Sonora Norte.

En dicho evento, los maestros les mostraron a los estudiantes el modelo de intervención de Malala Academia y los invitaron a que realicen su servicio social en la institu... Ver más

Álbum **2024-11-13 Reforzamiento Escolar Malala Hermosillo**

Malala Academia Hermosillo agregó 4 fotos nuevas.
13 de noviembre de 2024 ·

Hermosillo, Sonora.- La maestros Marco Fabio Gutiérrez y Carlos Gómez, realizaron diferentes actividades de reforzamiento escolar con alumnos del Centro Hermosillo. Dentro del Programa "Sudando Por Un Futuro Mejor".

.

.

.

.... Ver más

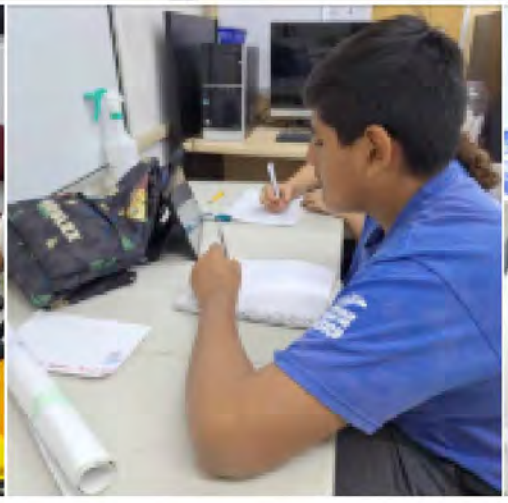

Álbum **2024-11-09 Reforzamiento Escolar Malala Hermosillo**

Malala Academia Hermosillo agregó 4 fotos nuevas.
9 de noviembre de 2024 ·

Hermosillo, Sonora.- La maestra voluntaria del Centro Hermosillo, Milagros Ochoa realizó diferentes actividades de reforzamiento escolar. Estuvo presente el Director de Malala Academia IAP, el Mtr. Marco Polo Gutiérrez. Dentro del Programa "Sudando Por Un Futuro Mejor".

.
.
.
.... Ver más

Álbum **2024-11-09 Revisión del Currículum de Taekwondo**

Malala Academia Hermosillo agregó 5 fotos nuevas.
9 de noviembre de 2024 ·

Hermosillo, Sonora.- El Sabonim y E.D. Carlos Gómez, 2 dan, realizó una revisión general de la metodología pedagógica del currículum de Taekwondo a alumnos del Centro Hermosillo.

Esto con el objetivo de continuar brindando con mejor calidad las clases de Taekwondo. Dentro del Programa "Sudando Por Un Futuro Mejor".

.
.... Ver más

Álbum **2024-11-08 Revisión del Currículum de Aikido**

Malala Academia Hermosillo agregó 5 fotos nuevas.
8 de noviembre de 2024 ·

Hermosillo, Sonora.- El Sensei y E.D. Omar Carrazco, 2 dan, realizó una revisión general de la metodología pedagógica del currículum de Aikido Tradicional del Centro Hermosillo.

Esto con el objetivo de continuar brindando con mejor calidad las clases de Aikido en los centros Malala. Dentro del Programa "Sudando Por Un Futuro Mejor".

.
.... Ver más

Álbum **2024-11-08 Revisión del Currículum de Karate Shotokan**

Malala Academia Hermosillo agregó 5 fotos nuevas.
8 de noviembre de 2024 ·

Hermosillo, Sonora.- El Sensei y E.D. Marco Fabio Gutiérrez, 2 dan, realizó una revisión general de la metodología pedagógica del currículum de Karate Do Estilo Shotokan de la familia Funakoshi a alumnos del Centro Hermosillo.

Esto con el objetivo de continuar brindando con mejor calidad las clases de Karate en los centros Malala. Dentro del Programa "Sudando Por Un Futuro Mejor".

.
.... Ver más

Álbum **2024-11-07 2024-11-06 Supervisión del Currículum de Aikido**

Malala Academia Hermosillo agregó 9 fotos nuevas.
7 de noviembre de 2024 ·

Hermosillo, Sonora.- El Supervisor de Zona Takemusu Aikido Association (TAA) y "Dojo Cho" de Aikido ATC Hermosillo; Sensei Aldo Flores, realizó una revisión general de la metodología pedagógica del currículum de Aikido Tradicional a maestros del Centro Hermosillo.

Esto con el objetivo de continuar brindando con mejor calidad las clases de Aikido en los centros Malala.

Estuvieron presentes el Supervisor de Zona Sonora, Sensei y E.D. Omar Carrazco 2 dan; y, el Sensei y E.D. ... Ver más

Álbum **2024-11-07 Reunión con Practicantes del Tec de Monterrey**

Malala Academia Hermosillo agregó 4 fotos nuevas.
7 de noviembre de 2024 ·

Hermosillo, Sonora.- La Gerente del Centro Hermosillo, Sensei y E.D. Teresa Rivera se reunió con el Dr. Fernando Romero, catedrático del la escuela de Ingeniería y ciencias del Tec de Monterrey, Campus Sonora Norte; y los practicantes Daniela Ruíz y Juan Carlos García.

En la reunión la Gerente les habló sobre el modelo de intervención de la fundación; así como estrechar la alianza estratégica entre ambas instituciones; a su vez exhortar a los alumnos de dicha universidad a r... Ver más

Álbum **2024-10-29 Reforzamiento Escolar Malala Hermosillo**

Malala Academia Hermosillo agregó 4 fotos nuevas.
29 de octubre de 2024 ·

Hermosillo, Sonora.- La gerente del Centro Hermosillo, Sensei Teresa rivera; y el Sensei Marco Fabio Gutiérrez, realizaron actividades de reforzamiento escolar y lúdicas. Dentro del Programa "Sudando Por Un Futuro Mejor".

.
.
.
.... Ver más

Álbum **2024-10-30 Reforzamiento Escolar Malala Hermosillo**

Malala Academia Hermosillo agregó 5 fotos nuevas.
30 de octubre de 2024 ·

Hermosillo, Sonora.- Maestros y voluntarios del Centro Hermosillo, realizaron diferentes actividades de reforzamiento escolar. Dentro del Programa "Sudando Por Un Futuro Mejor".

.
.
.
.... Ver más

Álbum **2024-10-31 Reforzamiento Escolar Malala Hermosillo**

Malala Academia Hermosillo agregó 4 fotos nuevas.

31 de octubre de 2024 ·

Hermosillo, Sonora.- La gerente del Centro Hermosillo, Sensei Teresa rivera; y el Sensei Marco Fabio Gutiérrez, realizaron actividades de reforzamiento escolar y lúdicas. Dentro del Programa "Sudando Por Un Futuro Mejor".

.

.

.

.... Ver más

GOBIERNO DE MÉXICO | EDUCACIÓN | conocer

EL CONSEJO NACIONAL DE NORMALIZACIÓN Y CERTIFICACIÓN DE COMPETENCIAS LABORALES

Otorga a:

MARIA DOLORES TERESA RIVERA MEJIA

con Clave Única de Registro de Población:

Certificado de Competencia Laboral en el Estándar de Competencia:

Impartición de cursos de formación del capital humano de manera presencial grupal

Inscrito en el Registro Nacional de Estándares de Competencia con clave: [illegible] Publicado en el Diario Oficial de la Federación con fecha 2 de junio de 2021

Entidad de Certificación y Evaluación:

Centro Empresarial del Norte de Sonora

COPARMEX SONORA NORTE

El presente se expide en la Ciudad de México, a 13 de noviembre de 2023

Rodrigo A. Rojas Meyenberg
Director General del CONOCER

Folio CONOCER [illegible]

AMECAP

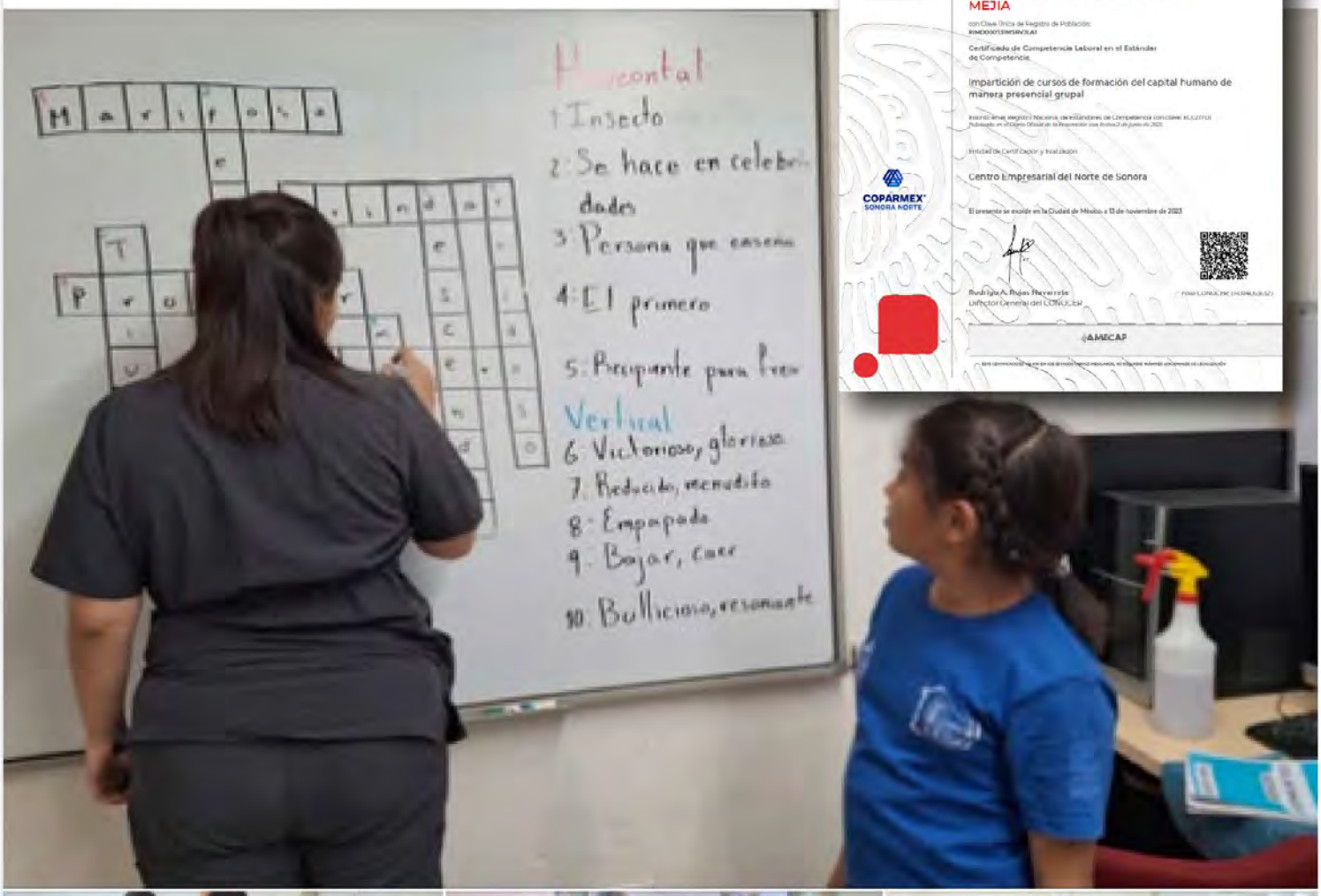

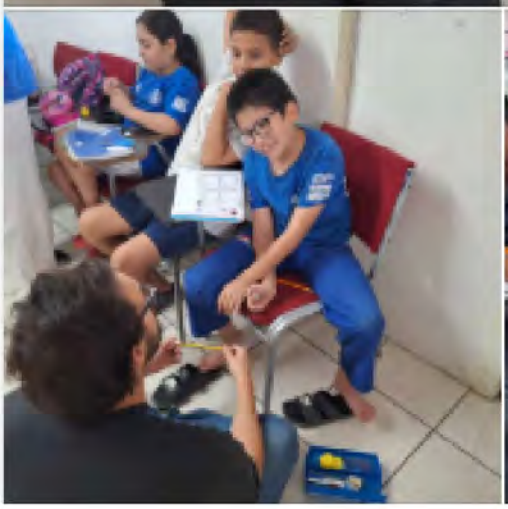

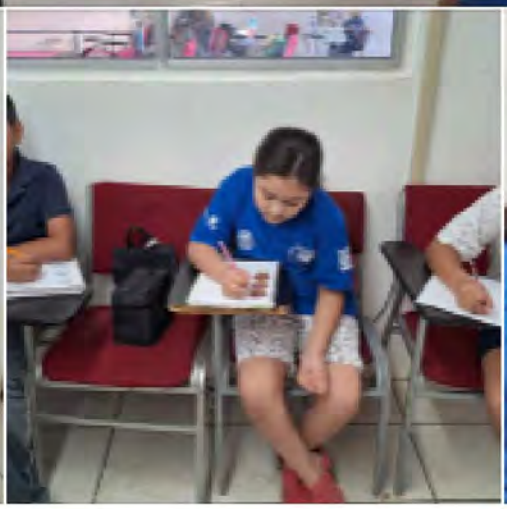

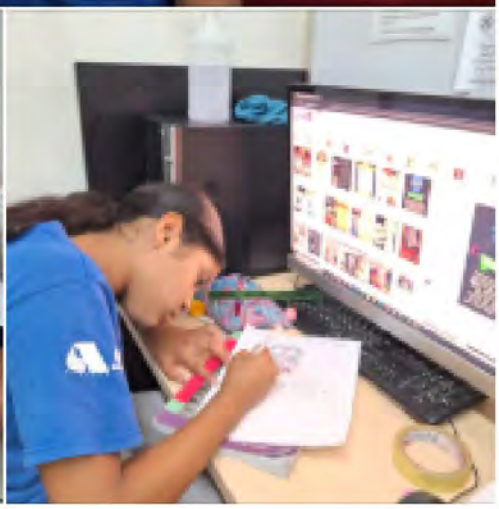

Álbum **2024-10-24 Reforzamiento Escolar Malala Hermosillo**

Malala Academia Hermosillo agregó 4 fotos nuevas.
24 de octubre de 2024 ·

Hermosillo, Sonora.- La gerente del Centro Hermosillo, Sensei Teresa rivera; y el Sabonim Carlos Gómez, realizaron diferentes actividades de reforzamiento escolar. Dentro del Programa "Sudando Por Un Futuro Mejor".

.

.

.

.... Ver más

Álbum **2024-10-23 Imparten Taller de Manualidades en Malala Hermosillo**

Malala Academia Hermosillo agregó 9 fotos nuevas — con **Proyecto Buenos Vecinos.**
23 de octubre de 2024 ·

Hermosillo, Sonora.- Con la finalidad de explotar la creatividad de nuestras mamás y jóvenes, además de llevar un ingreso extra a sus hogares de se llevó a cabo el Taller de Manualidades en el Centro Hermosillo.

Esta actividad es promovida por el Banco de Ropa IAP Hermosillo en vinculación con Proyecto Buenos Vecinos, y fue impartido por la maestra Dayana Elizabeth Valenzuela Beltrán. En esta sesión fue alusiva a la decoración y creación de adornos alusivos al Día de Muertos... Ver más

Álbum **2024-10-23 Visitan Alumnos del Tec de Monterrey a Malala Hmo.**

Malala Academia Hermosillo agregó 7 fotos nuevas.
23 de octubre de 2024 ·

Hermosillo, Sonora.- La Gerente del Centro Hermosillo, E.D. y Sensei Teresa Rivera, recibieron a estudiantes de varias carreras del Instituto Tecnológico de Estudios Superiores de Monterrey, Campus Sonora Norte, donde además recibieron una charla introductoria para aquellos que quieran realizar su servicio social o prácticas profesionales.

En la charla, la maestra Teresa, les habló del modelo de intervención de la fundación; y posteriormente les presentaron una presentación ... Ver más

Álbum **2024-10-20 Imparten Curso "Robokids" en Malala Hermosillo**

Malala Academia Hermosillo agregó 11 fotos nuevas.
20 de octubre de 2024 ·

Hermosillo, Sonora.-Los prestadores de servicio social por parte del Tecnológico de Monterrey, impartieron el segundo módulo del curso "Robokids" del mes de octubre, a alumnos del centro Hermosillo.

Lenguajes de programación, algoritmos básicos y armado básico de robots; fue lo que nuestro alumnado aprendió con diversas actividades didácticas.

Agradecemos al Tecnológico de Monterrey, Campus Sonora Norte, por estos interesantes talleres brindados hacia nuestros niños y jó... Ver más

Álbum **2024-10-19 Reforzamiento Escolar Malala Hermosillo**

Malala Academia Hermosillo agregó 5 fotos nuevas.
19 de octubre de 2024 ·

Hermosillo, Sonora.- La gerente del Centro Hermosillo, Sensei Teresa rivera, realizó actividades de reforzamiento escolar.

También estuvo presente el Director de Malala Academia, el Mtr. Marco Polo Gutiérrez, quien realizó actividades lúdicas con los alumnos. Dentro del Programa "Sudando Por Un Futuro Mejor".

.

.... Ver más

Malala Academia Hermosillo
3 de septiembre de 2024 ·

Recibe Título de Grado de "Maestría Internacional en Dirección y Gestión de Entidades Deportivas", nuestro Director General e Instructor en jefe de la fundación; M.C. Marco Polo Gutiérrez R. por la Escuela de Negocios de Formación Superior de Postgrado EDUCA BUSINESS SCHOOL, Instituto Europeo de Estudios Empresariales; reconocida por la UNION EUROPEA y la Comisión Internacional para la Formación de la UNESCO, de Granada España.
En cumplimiento de las Políticas de Calidad en el Servicio y Profesionalización Constante, así como la Planeación Estratégica de la fundación. Extendemos una felicitación a nuestro Mtr. Marco Polo Sensei, por su dedicación y esfuerzo, ¡En hora buena!

.

.

#TeamMalala

Álbum **2024-10-18 Reforzamiento Escolar Malala Hermosillo**

Malala Academia Hermosillo agregó 4 fotos nuevas.
18 de octubre de 2024 ·

Hermosillo, Sonora.- El Sensei y E.D. Marco Fabio Gutiérrez, 2 dan, realizó actividades de reforzamiento escolar. Dentro del Programa "Sudando Por Un Futuro Mejor".
.
.
.
.... Ver más

Álbum **2024-10-17 Reunión Fundación Por la Educación**

Malala Academia Hermosillo agregó 4 fotos nuevas.
17 de octubre de 2024 ·

Hermosillo, Sonora.- Con la finalidad de fomentar educación de calidad en nuestras comunidades y el fortalecimiento institucional, personal directivo y operativo de Malala Academia se reunió de manera virtual con la Directora de Fundación Por La Educación IAP, la Mtra. María Trinidad Molina Zepeda.

El Director de Malala IAP, Mtr. Marco Polo Gutiérrez, expuso el modelo de intervención y le agradeció a la fundadora de la institución el acercamiento y la invitó a crear sinergia... Ver más

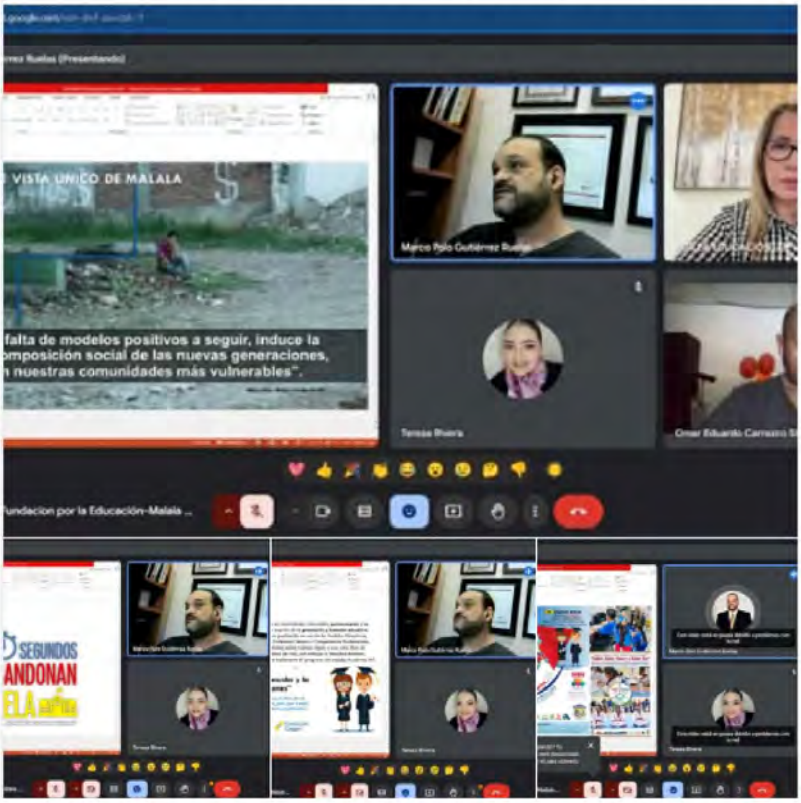

Álbum **2024-10-12 Reforzamiento Escolar Malala Hermosillo**

Malala Academia Hermosillo agregó 5 fotos nuevas.
12 de octubre de 2024 ·

Hermosillo, Sonora.- La gerente del Centro Hermosillo, Sensei Teresa rivera; en compañía de la mamás Malala, realizaron actividades de reforzamiento escolar y lúdicas. Dentro del Programa "Sudando Por Un Futuro Mejor".
.
.
.
.... Ver más

Álbum **2024-09-07 Imparten Curso "Robokids" en Malala Hermosillo**

Malala Academia Hermosillo agregó 6 fotos nuevas.
5 de octubre de 2024 ·

Hermosillo, Sonora.-Los prestadores de servicio social por parte del Tecnológico de Monterrey, impartieron el último módulo del curso "Robokids" del mes de septiembre, a alumnos del centro Hermosillo.

Lenguajes de programación, algoritmos básicos, fue lo que nuestro alumnado aprendió con diversas actividades didácticas.

Agradecemos al Tecnológico de Monterrey, Campus Sonora Norte, por estos interesantes talleres brindados hacia nuestros niños y jóvenes.... Ver más

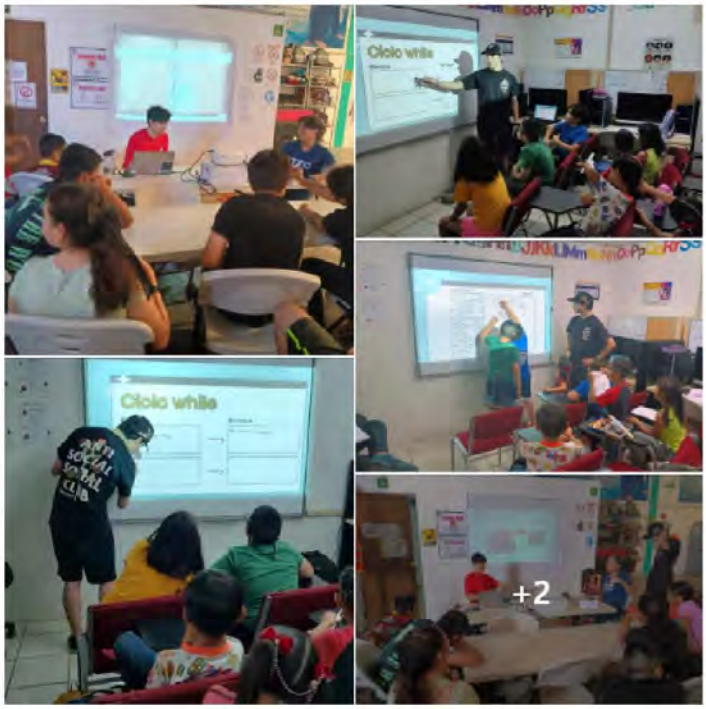

Álbum **2024-10-13 Imparten Curso "Robokids" en Malala Hermosillo**

Malala Academia Hermosillo agregó 9 fotos nuevas.
13 de octubre de 2024 ·

Hermosillo, Sonora, México.-Elaboran y configuran su primero ROBOT alumnos de Malala Academia Hermosillo. Los prestadores de servicio social por parte del Tecnológico de Monterrey, impartieron el primer módulo del curso "Robokids" del mes de octubre, a alumnos del centro Hermosillo.

Lenguajes de programación, algoritmos básicos y armado básico de robots; fue lo que nuestro alumnado aprendió con diversas actividades didácticas.

Agradecemos al Tecnológico de Monterrey, Ca... Ver más

Álbum **2024-10-04 Reforzamiento Escolar Malala Hermosillo**

Malala Academia Hermosillo agregó 5 fotos nuevas.
4 de octubre de 2024 ·

Hermosillo, Sonora.- Maestros y voluntarios, realizaron actividades de reforzamiento escolar con alumnos del Centro Hermosillo. Dentro del Programa "Sudando Por Un Futuro Mejor".

.
.
.
.... Ver más

Álbum **2024-09-28 Imparten el Taller "Inteligencias Múltiples"**

Malala Academia Hermosillo agregó 6 fotos nuevas.
28 de septiembre de 2024 ·

Hermosillo, Sonora.- La Fundación Santa María Goretti IAP, impartió el Taller "Inteligencias Múltiples", a los alumnos de Malala Academia IAP Hermosillo.

La plática estuvo a cargo de la psicóloga Guadalupe Prado. Agradecemos a Fundación Santa María Goretti IAP por estos talleres brindados a nuestra comunidad.

.
.... Ver más

Álbum **2024-09-26 Reforzamiento Escolar Malala Hermosillo**

Malala Academia Hermosillo agregó 4 fotos nuevas.
26 de septiembre de 2024 ·

Hermosillo, Sonora.- La gerente del centro Hermosillo, la Maestra y E.D. Teresa Rivera; realizó actividades de reforzamiento escolar y lúdicas con alumnos del Centro Hermosillo. Dentro del Programa "Sudando Por Un Futuro Mejor".

.
.
.
.... Ver más

Malala Academia Hermosillo agregó 9 fotos nuevas.
15 de septiembre de 2024 ·

Hermosillo, Sonora.-Los prestadores de servicio social por parte del Tecnológico de Monterrey, impartieron el segundo módulo del curso "Robokids" del mes de septiembre, a alumnos del centro Hermosillo.

Lenguajes de programación, algoritmos básicos, fue lo que nuestro alumnado aprendió con diversas actividades didácticas.

.
.... Ver más

BUENOS
VECINOS
MALALA

CAUSA Y PASIÓN:
La Educación
nos mueve, conmueve y consume.
Nuestra Misión:
CÓDIGO DE CONDUCTA
TOCAR ANTES DE PASAR
PROHIBIDO
MANTENE PUERTA CERRADA

Álbum **2024-09-10 Reforzamiento Escolar Malala Hermosillo**

Malala Academia Hermosillo agregó 3 fotos nuevas.
10 de septiembre de 2024 ·

Hermosillo, Sonora.- La gerente del centro Hermosillo, la Maestra y E.D. Teresa Rivera; realizó actividades de reforzamiento escolar con alumnos del Centro Hermosillo. Dentro del Programa "Sudando Por Un Futuro Mejor".

.
.
.
.... Ver más

Álbum **2024-09-07 Imparten Curso "Robokids" en Malala Hermosillo**

Malala Academia Hermosillo agregó 8 fotos nuevas.
7 de septiembre de 2024 ·

Hermosillo, Sonora.-Los prestadores de servicio social por parte del Tecnológico de Monterrey, impartieron el primer módulo del curso "Robokids" del mes de septiembre, a alumnos del centro Hermosillo.

Lenguajes de programación, algoritmos básicos, fue lo que nuestro alumnado aprendió con diversas actividades didácticas.

.
.... Ver más

Álbum **2024-09-07 Reforzamiento Escolar Malala Hermosillo**

Malala Academia Hermosillo agregó 4 fotos nuevas.
7 de septiembre de 2024 ·

Hermosillo, Sonora.- La maestra voluntaria voluntaria Milagros Ochoa realizó taller de lectura con alumnos del Centro Hermosillo. Dentro del Programa "Sudando Por Un Futuro Mejor".

.
.
.
.... Ver más

Álbum **2024-01-12 Reforzamiento Escolar Malala Hermosillo**

Malala Academia Hermosillo agregó 3 fotos nuevas.
12 de enero de 2024 ·

La Fundación Santa María Goretti IAP, impartió la plática "Proyecto de Vida", a los alumnos de Malala Academia IAP Hermosillo.

La plática estuvo a cargo de la psicóloga Johana Lizeth Astorga y Karime Camarena Félix. Agradecemos a Fundación Santa María Goretti IAP por estos talleres brindados a nuestra comunidad.

.
.... Ver más

Álbum **2024-09-05 Reforzamiento Escolar Malala Hermosillo**

Malala Academia Hermosillo agregó 4 fotos nuevas.

5 de septiembre de 2024 ·

Hermosillo, Sonora.- Maestros y voluntarios realizaron diversas actividades de reforzamiento escolar con alumnos del Centro Hermosillo. Dentro del Programa "Sudando Por Un Futuro Mejor".

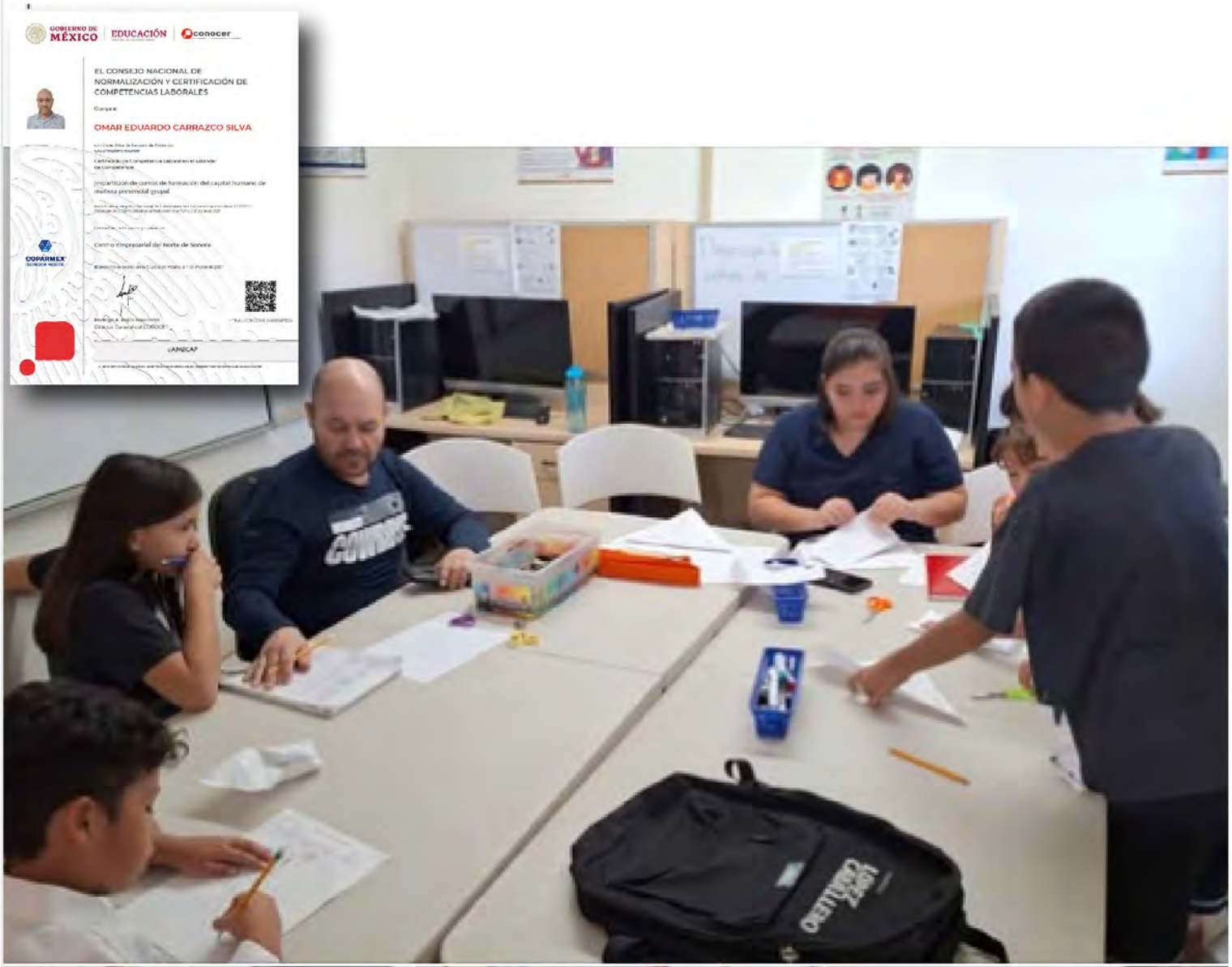

Álbum **2024-08-19 Participan Alumnos en Talleres de Ciencias**

Malala Academia Hermosillo agregó 11 fotos nuevas.
19 de agosto de 2024 ·

Hermosillo, Sonora.- Los alumnos del Centro Hermosillo asistieron al Taller de Ciencias, impartido por alumnos y egresados del Instituto Tecnológico de Estudios Superiores de Monterrey, Campus Sonora Norte y de la Universidad de Sonora.

Experimentos de química, talleres de astronomía, biología y dinámicas de juegos científicos fueron desarrollados por Emanuel Estrada, el Ing. Octavio Aganza. Nitzia Gradías, la Ing, Andrea Saldate y la Lic. Michelle Sesteaga.

Agradecemos al ... Ver más

Álbum **2024-08-20 Reforzamiento Escolar Malala Hermosillo**

Malala Academia Hermosillo agregó 3 fotos nuevas.
20 de agosto de 2024 ·

Hermosillo, Sonora.- La Gerente del Centro Hermosillo, la maestra Teresa Rivera, impartió clase del idioma japonés a alumnos. Dentro del Programa "Sudando Por Un Futuro Mejor".

.
.
.
.... Ver más

Álbum **2024-08-31 Reforzamiento Escolar Malala Hermosillo**

Malala Academia Hermosillo agregó 3 fotos nuevas.
31 de agosto de 2024 ·

Hermosillo, Sonora.- La gerente del centro Hermosillo, la Maestra y E.D. Teresa Rivera; y la maestra voluntaria por parte de la Unison, Legna Pérez, realizaron actividades de reforzamiento escolar con alumnos del Centro Hermosillo. Dentro del Programa "Sudando Por Un Futuro Mejor".

.
.
.
.... Ver más

Álbum **2024-08-20 Reforzamiento Escolar Malala Hermosillo**

Malala Academia Hermosillo agregó 3 fotos nuevas.
21 de agosto de 2024 ·

Hermosillo, Sonora.- La Gerente del Centro Hermosillo, la maestra Teresa Rivera, impartió clase del idioma japonés a alumnos. Dentro del Programa "Sudando Por Un Futuro Mejor".

.
.
.
.... Ver más

Malala Academia Hermosillo
10 de agosto de 2024 ·

Hermosillo, Sonora.- Felicitamos a nuestro alumna ejemplar del Centro Hermosillo, Karina, quien culminó su estudios de primaria y por su buen desempeño académico.

.
.
.
.... Ver más

Malala Academia Hermosillo
8 de agosto de 2024 ·

Hermosillo, Sonora.- Felicitamos a nuestro alumno ejemplar del Centro Hermosillo, Paul, quien culminó su estudios de primaria y por su buen desempeño académico.

.
.
.
.... Ver más

Malala Academia Hermosillo
10 de agosto de 2024 ·

Hermosillo, Sonora.- Felicitamos a nuestro ejemplar alumno Esteban, del Centro Hermosillo, por su buen desempeño académico.

.
.
.
.... Ver más

Malala Academia Hermosillo
9 de agosto de 2024 ·

Hermosillo, Sonora.- Felicitamos a nuestra ejemplar alumna Yamilet , del Centro Hermosillo, por su buen desempeño académico.

.
.
.
.... Ver más

Malala Academia Hermosillo
7 de agosto de 2024

Hermosillo, Sonora.- Felicitamos a nuestros alumnos ejemplares del Centro Hermosillo, Gema y Axel; quienes culminaron su estudios de primaria y por su buen desempeño académico.
.
.
.
.... Ver más

Malala Academia Hermosillo
3 de agosto de 2024

Hermosillo, Sonora.- Felicitamos a nuestro alumno ejemplar del Centro Hermosillo, Francisco, quien culminó su estudios de primaria y por su buen desempeño académico.
.
.
.
.... Ver más

Malala Academia Hermosillo
4 de agosto de 2024

Hermosillo, Sonora.- Felicitamos a nuestro ejemplar alumno del Centro Hermosillo, Dilan Santiago, quien recibió reconocimiento por aprovechamiento académico.
.
.
.
.... Ver más

Malala Academia Hermosillo
5 de agosto de 2024

Hermosillo, Sonora.- Felicitamos a nuestra ejemplar alumna Danna Fernanda, del Centro Hermosillo; quien culminó su estudios de primaria y por su buen desempeño académico.
.
.
.
.... Ver más

Malala Academia Hermosillo
2 de agosto de 2024 ·

Hermosillo, Sonora.- Felicitamos a nuestra ejemplar alumna del Centro Hermosillo, Isabel, quien culminó su estudios de primaria y por su buen desempeño académico.

.

.

.

.... Ver más

Álbum 2024-06-21 Reforzamiento Escolar Malala Hermosillo

Malala Academia Hermosillo agregó 3 fotos nuevas.
21 de junio de 2024 ·

Hermosillo, Sonora.- La Gerente del Centro Hermosillo, la maestra Teresa Rivera, impartió clase de japonés básico. Dentro del Programa "Sudando Por Un Futuro Mejor".

.

.

.

.... Ver más

Álbum 2024-07-06 Reforzamiento Escolar Malala Hermosillo

Malala Academia Hermosillo agregó 3 fotos nuevas.
6 de julio de 2024 ·

Hermosillo, Sonora.- El Sabonim Carlos Gómez, realizó actividades de reforzamiento escolar con alumnos; lo asistió la voluntaria por parte de la Unison, Legna Pérez. Dentro del Programa "Sudando Por Un Futuro Mejor".

.

.

.

.... Ver más

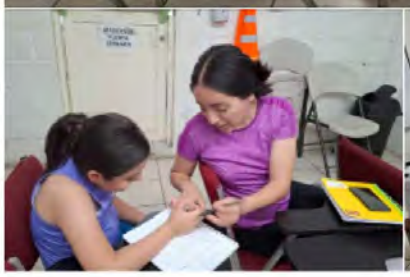

Álbum 2024-06-20 Reforzamiento Escolar Malala Hermosillo

Malala Academia Hermosillo agregó 3 fotos nuevas.
20 de junio de 2024 ·

Hermosillo, Sonora.- La Gerente del Centro Hermosillo, la maestra Teresa Rivera, realizó diversas actividades de reforzamiento escolar. Dentro del Programa "Sudando Por Un Futuro Mejor".

.

.

.

.... Ver más

Álbum **2024-01-23 Reforzamiento Escolar Malala Hermosillo**

Malala Academia Hermosillo agregó 2 fotos nuevas.
23 de enero de 2024 ·

"El tiempo es el mejor autor: siempre encuentra un final perfecto"-Charles Chaplin- . Dentro del Programa "Sudando Por Un Futuro Mejor".
.
.
.
.... Ver más

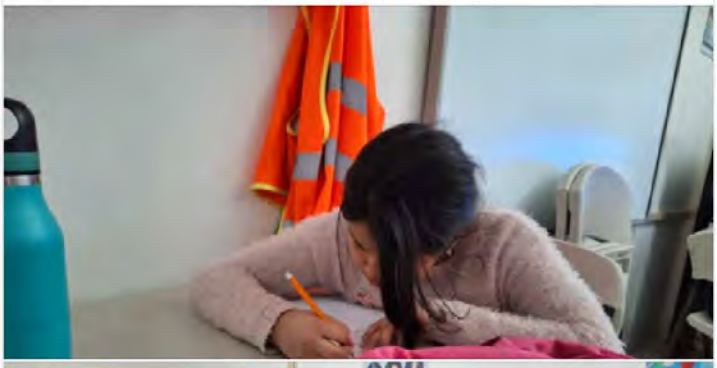

Álbum **2024-01-19 Reforzamiento Escolar Malala Hermosillo**

Malala Academia Hermosillo agregó 3 fotos nuevas.
19 de enero de 2024 ·

"Con la sabiduría se construye una casa, y con la prudencia se afianza" -Rey Salomón-. Dentro del Programa "Sudando Por Un Futuro Mejor".
.
.
.
.... Ver más

Álbum **2024-01-17 Reforzamiento Escolar Malala Hermosillo**

Malala Academia Hermosillo agregó 3 fotos nuevas.
17 de enero de 2024 ·

"Lo esperado no sucede, es lo inesperado lo que acontece"-Eurípides de Salamina. Dentro del Programa "Sudando Por Un Futuro Mejor".
.
.
.
.... Ver más

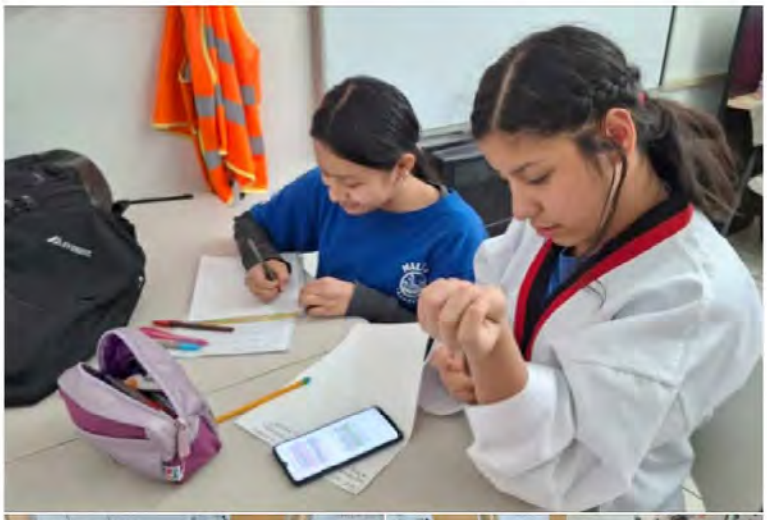

Álbum **2024-01-13 Reforzamiento Escolar Malala Hermosillo**

Malala Academia Hermosillo agregó 2 fotos nuevas.
13 de enero de 2024 ·

"Consideremos a las dificultades como peldaños para una vida mejor" -Ludwig van Beethoven- . Dentro del Programa "Sudando Por Un Futuro Mejor".
.
.
.
.... Ver más

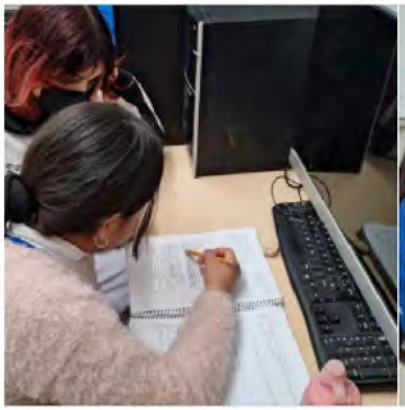

Álbum **2024-02-29 Reforzamiento Escolar Malala Hermosillo**

Malala Academia Hermosillo agregó 4 fotos nuevas.
29 de febrero de 2024 ·

Los prestadores de servicio social, por parte del Tec de Monterrey Campus Sonora Norte, realizaron las actividades de reforzamiento escolar como comprensión de lectura y matemáticas con alumnos del Centro Hermosillo. Dentro del Programa "Sudando Por Un Futuro Mejor".

.
.
.
.... Ver más

Álbum **2024-02-27 Reforzamiento Escolar Malala Hermosillo**

Malala Academia Hermosillo agregó 3 fotos nuevas.
27 de febrero de 2024 ·

Nuestros prestadores de servicio social, por parte del Tec de Monterrey Campus Sonora Norte, realizaron las actividades de reforzamiento escolar con alumnos del Centro Hermosillo. Dentro del Programa "Sudando Por Un Futuro Mejor".

.
.
.
.... Ver más

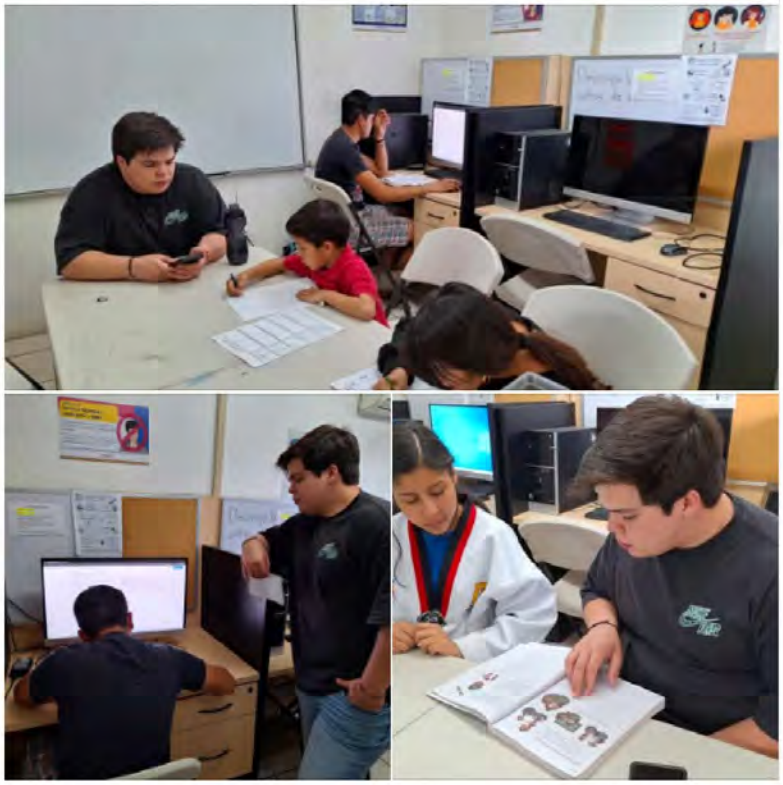

Álbum **2024-02-23 Reforzamiento Escolar Malala Hermosillo**

Malala Academia Hermosillo agregó 3 fotos nuevas.
23 de febrero de 2024 ·

Nuestros prestadores de servicio social, por parte del Tec de Monterrey Campus Sonora Norte, realizaron actividades lúdico-educativas con los alumnos del Centro Hermosillo. Dentro del Programa "Sudando Por Un Futuro Mejor".

.
.
.
.... Ver más

Álbum **2024-02-21 Reforzamiento Escolar Malala Hermosillo**

Malala Academia Hermosillo agregó 3 fotos nuevas.
21 de febrero de 2024 ·

Nuestros prestadores de servicio social, por parte del Tec de Monterrey Campus Sonora Norte, realizaron actividades educativas y manualidades con los alumnos del Centro Hermosillo. Dentro del Programa "Sudando Por Un Futuro Mejor".

.
.
.
.... Ver más

Álbum **2024-02-10 Reforzamiento Escolar Malala Hermosillo**

Malala Academia Hermosillo agregó 3 fotos nuevas.
10 de febrero de 2024 ·

"No digas que no tienes suficiente tiempo. Tienes exactamente el mismo número de horas que tuvieron Pasteur, Michelangelo, Helen Keller, Madre Teresa, Leonardo da Vinci, Thomas Jefferson y Albert Einstein"- H. Jackson Brown Jr-. Dentro del Programa "Sudando Por Un Futuro Mejor".

.
.
.
.... Ver más

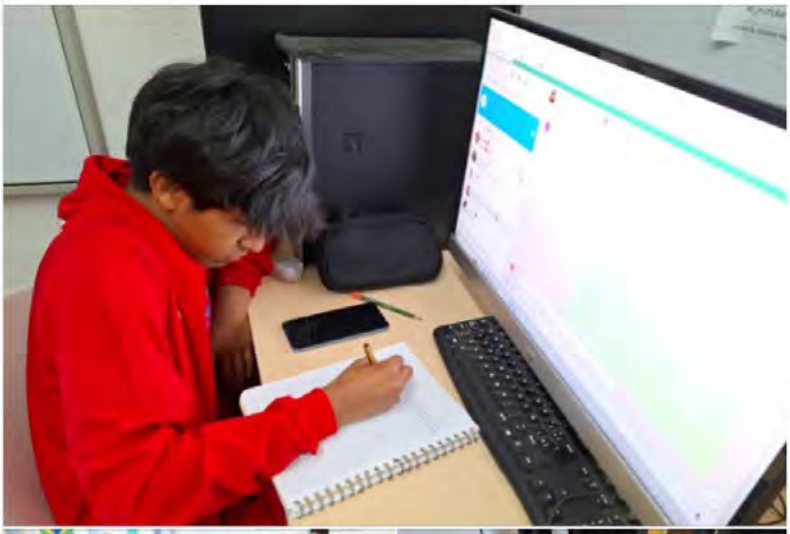

Álbum **2024-03-11 Imparten Curso de Robótica en Malala Hermosillo**

Malala Academia Hermosillo agregó 5 fotos nuevas.
11 de marzo de 2024 ·

Los prestadores de servicio social por parte del Tecnológico de Monterrey, impartieron el primer módulo del curso sabatino básico de robótica a alumnos del centro Hermosillo.

El curso es impartido por Daniela Ruíz, Julio Araiza, Maximiliano Somoza, Oscar Reyes y Julio Cervantes. Dentro del Programa "Sudando Por Un Futuro Mejor".

.
.... Ver más

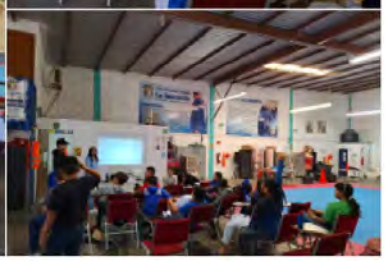

Álbum **2024-03-20 Reforzamiento Escolar Malala Hermosillo**

Malala Academia Hermosillo agregó 3 fotos nuevas.
20 de marzo de 2024 ·

Los prestadores de servicio social, por parte del Tec de Monterrey Campus Sonora Norte, realizaron diversas actividades de reforzamiento escolar con los alumnos del Centro Hermosillo. Dentro del Programa "Sudando Por Un Futuro Mejor".

.
.
.
.... Ver más

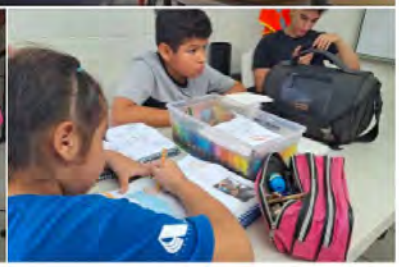

Álbum **2024-03-08 Reforzamiento Escolar Malala Hermosillo**

Malala Academia Hermosillo agregó 4 fotos nuevas.
8 de marzo de 2024 ·

"Creo que si estudias, si aprendes demasiado de lo que otros han hecho, podrías tender a tomar la misma dirección que todos los demás" -Jim Henson-. Dentro del Programa "Sudando Por Un Futuro Mejor".

.
.
.
.... Ver más

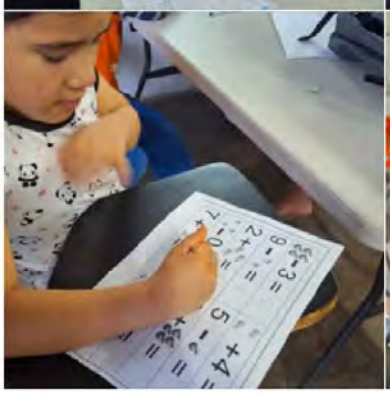

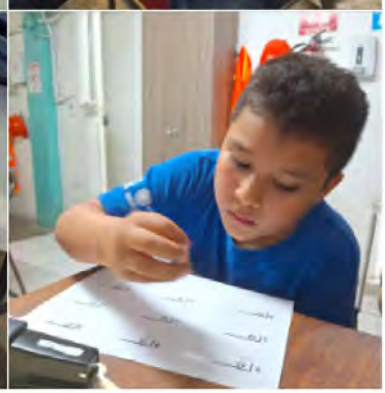

Álbum **2024-03-07 Reforzamiento Escolar Malala Hermosillo**

Malala Academia Hermosillo agregó 4 fotos nuevas.
7 de marzo de 2024 ·

Los prestadores de servicio social, por parte del Tec de Monterrey Campus Sonora Norte, realizaron diversas actividades de reforzamiento escolar con los alumnos del Centro Hermosillo. Dentro del Programa "Sudando Por Un Futuro Mejor".

.
.
.
.... Ver más

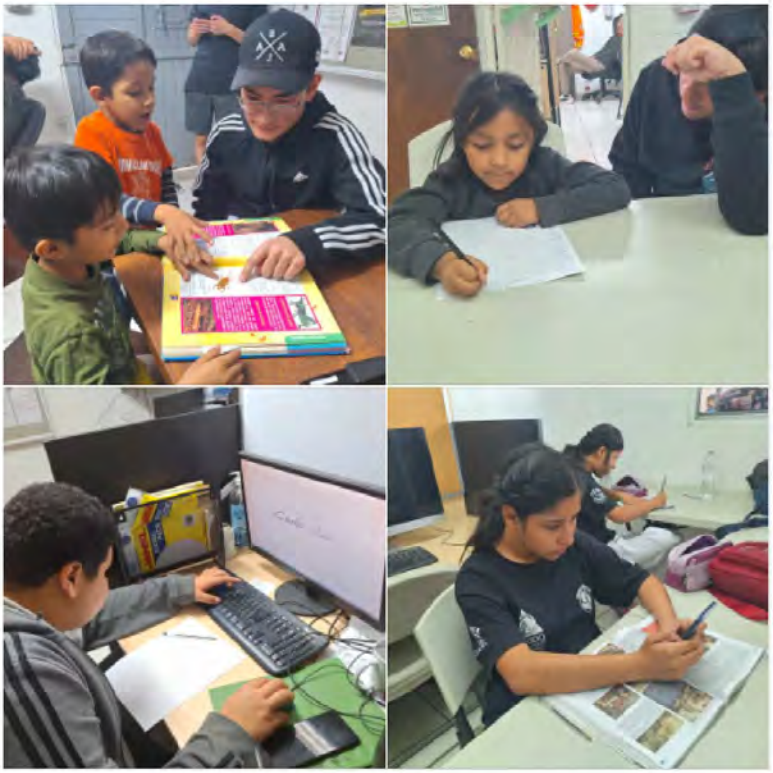

Álbum **2024-03-06 Reforzamiento Escolar Malala Hermosillo**

Malala Academia Hermosillo agregó 3 fotos nuevas.
6 de marzo de 2024 ·

Los prestadores de servicio social, por parte del Tec de Monterrey Campus Sonora Norte, realizaron diversas actividades de reforzamiento escolar con los alumnos del Centro Hermosillo. Dentro del Programa "Sudando Por Un Futuro Mejor".

.
.
.
.... Ver más

Álbum **2024-03-02 Reforzamiento Escolar Malala Hermosillo**

Malala Academia Hermosillo agregó 3 fotos nuevas.
2 de marzo de 2024 ·

Los prestadores de servicio social, por parte del Tec de Monterrey Campus Sonora Norte, realizaron las actividades de reforzamiento escolar con los alumnos del Centro Hermosillo. Dentro del Programa "Sudando Por Un Futuro Mejor".

.
.
.
.... Ver más

Álbum **2024-04-30 Reforzamiento Escolar Malala Hermosillo**

Malala Academia Hermosillo agregó 3 fotos nuevas.
30 de abril de 2024 ·

Hermosillo, Sonora.- El Sabonim Carlos Gómez, 2 dan en TKD, realizó actividades de reforzamiento escolar con alumnos de Malala Academia IAP Hermosillo. Dentro del Programa "Sudando Por Un Futuro Mejor".

.
.
.
.... Ver más

Álbum **2024-04-30 Actividades Lúdico-Deportivas Malala Hermosillo**

Malala Academia Hermosillo agregó 4 fotos nuevas.
30 de abril de 2024 ·

Hermosillo, Sonora.-El Sabonim Carlos Iván Gómez, realizó la actividad lúdico-deportiva a nuestros niños y jóvenes del Centro Hermosillo. Dentro del Programa "Sudando Por Un Futuro Mejor".
.
.
.
.... Ver más

Álbum **2024-04-25 Reforzamiento Escolar Malala Hermosillo**

Malala Academia Hermosillo agregó 4 fotos nuevas.
25 de abril de 2024 ·

Hermosillo, Sonora.- Los prestadores de servicio social, por parte del Tec de Monterrey Campus Sonora Norte, y maestros de piso realizaron diversas actividades de reforzamiento escolar con los alumnos del Centro Hermosillo. Dentro del Programa "Sudando Por Un Futuro Mejor".
.
.
.
.... Ver más

Álbum **2024-04-22 Reforzamiento Escolar Malala Hermosillo**

Malala Academia Hermosillo agregó 3 fotos nuevas.
22 de abril de 2024 ·

Hermosillo, Sonora.- "Individualmente, somos una gota. Juntos, somos un océano." -Ryunosuke Satoro- . Dentro del Programa "Sudando Por Un Futuro Mejor".
.
.
.
.... Ver más

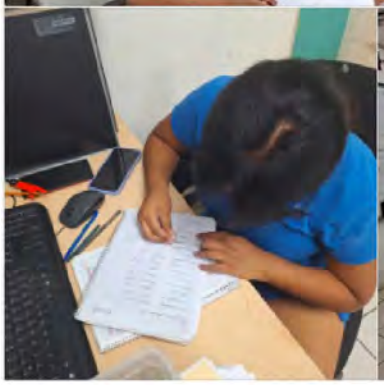

Álbum **2024-04-17 Reforzamiento Escolar Malala Hermosillo**

Malala Academia Hermosillo agregó 5 fotos nuevas.
17 de abril de 2024 ·

Hermosillo, Sonora.- Los prestadores de servicio social, por parte del Tec de Monterrey Campus Sonora Norte, realizaron diversas actividades de reforzamiento escolar con los alumnos del Centro Hermosillo. Dentro del Programa "Sudando Por Un Futuro Mejor".
.
.
.
.... Ver más

Álbum **2024-04-10 Reforzamiento Escolar Malala Hermosillo**

Malala Academia Hermosillo agregó 5 fotos nuevas.
10 de abril de 2024 ·

Los prestadores de servicio social, por parte del Instituto Tecnológico de Hermosillo (ITH) y Tecnológico de Monterrey, realizaron reforzamiento escolar con alumnos del Centro Hermosillo. Dentro del Programa "Sudando Por Un Futuro Mejor".

.
.
.
.... Ver más

Álbum **2024-04-06 Imparten Curso de Robótica en Malala Hermosillo**

Malala Academia Hermosillo agregó 6 fotos nuevas.
6 de abril de 2024 ·

Los prestadores de servicio social por parte del Tecnológico de Monterrey, impartieron el segundo módulo del curso sabatino básico de robótica a alumnos del centro Hermosillo.

El curso es impartido por Daniela Ruíz, Julio Araiza, Maximiliano Somoza, Oscar Reyes y Julio Cervantes. Dentro del Programa "Sudando Por Un Futuro Mejor".

.
.... Ver más

Álbum **2024-05-31 Reforzamiento Escolar Malala Hermosillo**

Malala Academia Hermosillo agregó 3 fotos nuevas.
31 de mayo de 2024 ·

Hermosillo, Sonora.- El maestro de piso del Centro Hermosillo, Sabonim Carlos Gómez, realizó actividades de reforzamiento escolar con alumnos. Dentro del Programa "Sudando Por Un Futuro Mejor".

.
.
.
.... Ver más

Álbum **2024-04-20 Culminan Curso de Robótica alumnos de Hermosillo**

Malala Academia Hermosillo agregó 8 fotos nuevas.
20 de abril de 2024 ·

Hermosillo, Sonora.- Los alumnos del Centro Hermosillo finalizaron con mucho éxito el curso básico de robótica, impartido por los prestadores de servicio social por parte del Instituto Tecnológico y de Estudios Superiores de Monterrey, Campus Sonora Norte.

Los instructores Daniela Ruíz, Julio Araiza, Maximiliano Somoza, Oscar Reyes y Julio Cervantes, respectivamente entregaron a nuestro alumnado sus constancias; quienes se sintieron muy felices de haber aprendido y convivido... Ver más

Programa de trabajo 2024

Título del programa

EXÁMENES CAMBIO DE GRADOS

PROGRAMA DE PERMANENCIA ESCOLAR SINALOA

Objetivos:

ASESORAR EN EL CUMPLIMIENTO DE TAREAS AL 100% DE NUESTROS NIÑOS DISTRIBUIDOS EN LAS CIUDADES DE CULIACAN Y HERMOSILLO. *DAR SEGUIMIENTO AL CUMPLIMIENTO DE TAREAS ESCOLARES.

Intervención de: SABER HACER (Cuerpo)- Artes Marciales Escolarizadas
Malala Academia IAP

INSUMOS	ACTIVIDADES	PRODUCTOS	RESULTADOS	IMPACTO
Humanos: 01.- Maestros de Artes Marciales 02.- Voluntarios 03.- Brigadistas 04.- Practicantes 05.- Servicio Social 06.- Facilitadores 07.- Cintas Negras 08.- Auxiliares deportivos 09.- Entrenadores Deportivos **Materiales:** 01.- Material pedagógico 02.- Papelería, 03.- Computadoras de escritorio, 04.- Tablet, 05.- Proyector digital, 06.-Servidor educativo Tomi Digital 07.- Pizarrón digital 08.- Impresora 09.- Escaner 10.- Instalaciones tatami **De Gestión:** 01.- Integracion de expediente, 02.- Carta compromiso, 03.- FICHA CLÍNICA DEL PARTICIPANTE 04.- PLAN DE ACCIÓN DE EMERGENCIA 05.- FORMATO PAE 06.- Hoja de inscripción, 07.- Estudio socioeconómico, 08.- CONSENTIMIENTO INFORMADO 09.- Base de datos participantes, 10.- Listas de asistencia, 11.- Reportes de horas, 12.- Reportes de monitoreo y seguimiento, 13.- Estudios de caso, 14.- Boletas 15.- Hojas de Exámenes 16.- Diplomas, Certificados y Reconocimientos. 17.- Ficha Educativa de Artes Marcial 18.- Manuales y Videos **Financieros:** 01.- Maestro Artes Marciales Escolarizadas 10,000.00 02.- Gerente 13,000.00 03.- Auxiliar Admin 8,000.00 04.- Material Deportivo 1,000 mensual 05.- Papelería 500 mensual 06.-Material e insumos eventos (sede, transporte, medallas, trofeos, reconocimientos, hidtración, lunch, sonido.	2.- Cursos de artes marciales tradicionales, con énfasis en valores, en el modelo de intervención "Sudando por Un Futuro Mejor" Cuerpo, Mente y Espíritu. 2,1.- Integración y mantenimiento de expedientes de alumnos de artes marciales. 2.2.- Seguimiento de alumnos y plan académico de arte marcial tradicional. 2.3.- Clases de artes marciales tradicionales. 2.4.- Torneos internos. 2.5.- Torneos Externos. 2.6.- Seminarios especializados de artes marciales. 2.7.- Actualización y Capacitación anual de instructores.	 **02.- Exámenes de cambio de grados en Artes Marciales Escolarizadas, en el modelo de intervención "Sudando por Un Futuro Mejor".**	Objetivos a Corto Plazo, Fortalecer la autoconfianza y seguridad en si mismos, y facilitar el entendimiento del valor del rendimiento frente a la preparación. Objetivos a Mediano Plazo; Promover la práctica de habilidades del cuidado de la salud física y mental en espacios familiares en niñas, niños y jóvenes.	Contribuir a que las niñas, niños y jóvenes de 6 a 17 años en comunidades vulnerables, permanezcan y se gradúen en la educación escolar básica y media superior a partir de la promoción y fomento educativo, cultural, artistico, científico y tecnológico, logrando así su graduación en uno de los Modelos Educativos; Nacional, Bachillerato General, Bachillerato Tecnológico, Profesional Técnico o Competencias Profesionales, para potencializar sus oportunidades de educación de calidad, salud, trabajo digno, y una vida libre de violencia, con el propósito fundamental de mejorar su calidad de vida.

ELEMENTOS DE LA INTERVENCIÓN DE MALALA ACADEMIA IAP

SABER	SABER HACER	SABER SER	
COGNITIVO	PSICOMOTOR	AFECTIVO	RELACIONAL/SOCIAL
Capacidades intelectuales de pensamiento	Habilidades y destrezas manuales	Elección de acciones a partir de gustos, preferencias o valores personales.	Adquisición, cambio de valores, actitudes, apreciaciones, normas de acción, criterios, técnicas.
Relaciones con el recuerdo o información que tiene una persona	Práctica de respuestas que deben ser dadas por el sistema muscular humano.	Selección de los actos en función de los sentimientos de aceptación o rechazo.	Aspectos relacionados con la tolerancia y respeto a las ideas de otros.
Referencia a objetos, hechos, ideas, conceptos, principios	Respuesta a una situación mediante una actividad o práctica.		Consenso de opiniones a fin de evitar confrontaciones
			Resolución de diferencias mediante el diálogo.

Base científica del Modelo Malala Academia: "Áreas de aprendizaje-UNESCO. / David McClelland "Concepto de competencias" y "Taxonomía de Benjamin Bloom". / Educación 2030: Declaración de Incheon y Marco de Acción para la realización del Objetivo de Desarrollo Sostenible 4: Garantizar une educación inclusiva y equitative de calidad y promover oportunidades de aprendizaje permanente para todos. / Abraham Maslow (1908-1970), "Una teoría sobre la motivación humana" (A Theory of Human Motivation) la teoría de la pirámide de Maslow.

MALALA ACADEMIA BUENOS AIRES
MANUEL J CLOUTHIER 3922 SUR BUENOS AIRES CULIACAN DE ROSALES CULIACAN SINALOA, CP 80199 • TEL: 667 135 3330

MALALA ACADEMIA HERMOSILLO
PILARES 85-B, COLONIA SAN LUIS, C.P. 83160. HERMOSILLO, SONORA. • TEL: (662)267- 2236
https://www.facebook.com/MalalaHermosillo/

MALALA ACADEMIA ALUMNI LA COSTA
NICOLÁS BRAVO S/N ESQUINA CON BLVD. PIONEROS DE LA COSTA, COL. SALVADOR ALVARADO, POBLADO MIGUEL ALEMÁN, HERMOSILLO, SON. • TEL 158-0208

MALALA ACADEMIA ALUMNI LOS MOCHIS
PROF. MARCIAL ORDÓÑEZ 186A, LA BIENESTAR, 81280 LOS MOCHIS, SIN. 662 341 8159
LosMochis@malalaacademia.org

MALALA ACADEMIA ES UNA INSTITUCIÓN DE ASISTENCIA PRIVADA QUE PROMUEVE LA EDUCACIÓN Y LOS VALORES A TRAVÉS DE LAS ARTES MARCIALES.

Desarrollamos todo nuestro propósito a través de nuestro Plan de reforzamiento, recurrimos a la fuerza de la comunidad, para inspirar modelos positivos a seguir por nuestros niños, impulsando la educación, en base al desarrollo de sus valores, su honor y hábitos saludables.

Álbum **2024.01.27 Reunion Aspirantes a Cintas Negras 2024**

Malala Academia agregó 5 fotos nuevas.

Favoritos · 27 de enero de 2024 ·

Imparte taller y plática de aspirantes a Cintas Negras Malala Academia IAP para padres de familia y alumnos nuestra maestra de piso Shifu Miriam López; Acompañada de el gerente de sucursal Shifu Alexis Vega.

En ella se les brindo asesoria para empezar la realizacion de su servicio social, tesis y proyectos de investigación, claves para la obtencion de su grando de cinta negra.

#MalalaSinaloa #MalalaAcademiaIAP #SudandoPorUnFuturoMejor

Malala Academia
Favoritos · 1 de febrero de 2024 ·

Seminario de Kung-Fu Shaolin para alumnos cintas negras y pre-negras inscritos al programa de permanencia escolar "Sudando por un futuro mejor".

#MalalaSinaloa #MalalaAcademia #SudandoPorUnFuturoMejor

Malala Academia
Favoritos · 20 de marzo de 2024 ·

Como medida de impacto solicitamos la boleta de calificaciones escolares de sus niños y niñas como cada tres meses, no se te olvide enviar la de tu hijo/a.

Inspirar y colaborar en la formación del alumnado es parte de todos.

#SudandoPorUnFuturoMejor #lapiezaquefaltaerestú #Lacomunidadtrabajandoporlacomunidad #CienPorCientoMalala

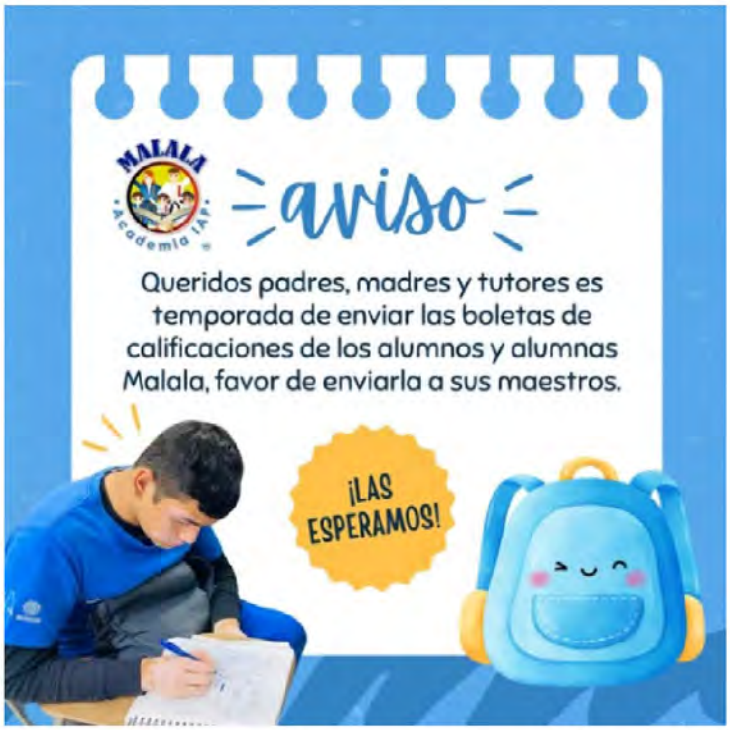

Álbum **2024.03.18 Cambio de grado Buenos Aires(1ra. Parte)**

Malala Academia agregó 107 fotos nuevas.

Favoritos · 18 de marzo de 2024 ·

Con mucho entusiasmo nuestros niños, niñas y Jóvenes de Malala Academia IAP, demostraron sus conocimientos adquiridos a lo largo de su camino en las artes marciales.

En el que estaban como evaluadores, maestros, voluntarios y capitanes Malala, cintas negras de la fundación.

El cambio de grado fue dirigido por la maestra de piso Shifu Miriam López, dentro del programa de permanencia escolar "Sudando por un futuro mejor" ... Ver más

Álbum **2024.03.18 Cambio de grado Buenos Aires (2da. Parte)**

Malala Academia agregó 80 fotos nuevas.
Favoritos · 18 de marzo de 2024 ·

Con mucho entusiasmo nuestros niños, niñas y Jóvenes de Malala Academia IAP, demostraron sus conocimientos adquiridos a lo largo de su camino en las artes marciales.
En el que estaban como evaluadores, maestros, voluntarios y capitanes Malala, cintas negras de la fundación.
El cambio de grado fue dirigido por la maestra de piso Shifu Miriam López, dentro del programa de permanencia escolar "Sudando por un futuro mejor"
.
.... Ver más

Álbum **2024.03.18 Visita Sensei Helio**

Malala Academia agregó 9 fotos nuevas.

Favoritos · 18 de marzo de 2024 ·

Segunda sesión de entrenamiento con Sensei Helio Nunes Carcereri cinta negra 2da Dan en Jiu-Jitsu brasileño.

Gracias por todo su apoyo y por compartir sus conocimientos con nuestro alumnado, OSS!

#ComunidadTrabajandoPorLaComunidad #MalalaAcademiaIAP #MalalaAcademiaIAP #Lapiezaquefaltaerestú #jiujitsubrasileño #SudandoPorUnFuturoMejor

Álbum **2024.03.15 Visita Helio Nunes Carcereri**

Malala Academia agregó 18 fotos nuevas.

Favoritos · 15 de marzo de 2024 ·

Clase de Jiu-Jitsu Brasileño impartida por el cofundador de Malala Academia IAP Sensei Helio Nunes Carcereri Cinta Negra 2do Dan en esta arte marcial, culminando la clase con una grandiosa sorpresa para nuestra alumna y voluntaria Kimberly quien fue graduada como Cinturón Morado en la disciplina antes mencionada.

Gracias por todo su apoyo y por compartir sus conocimientos con nuestro alumnado, OSS!

#MalalaSinaloa #MalalaAcademiaIAP #jiujitsubrasileño #SudandoPorUnFuturoMej... Ver más

Álbum **SELECCIONADOS NACIONALES de Malala Cintas Negras "DRAGONES ROJOS"**

Malala Academia agregó 40 fotos nuevas.

Favoritos · 30 de abril de 2024 ·

Participan SELECCIONADOS NACIONALES Cintas Negras "DRAGONES ROJOS" de Fundación Malala Academia; Cintas Negras de Karate Do y Aikido; de Academias Malala de Hermosillo y del Patronato de la Costa de Hermosillo, en Festival Kodomo No Hi 2024, organizado por la Asociación Nisei AC.

El festival contó con las distinguidas presencias del ministro de Japón en México, Hirota Tsukasa; el director general de la Cámara Japonesa de Comercio e Industria de México; Takahashi Kawano, la p... Ver más

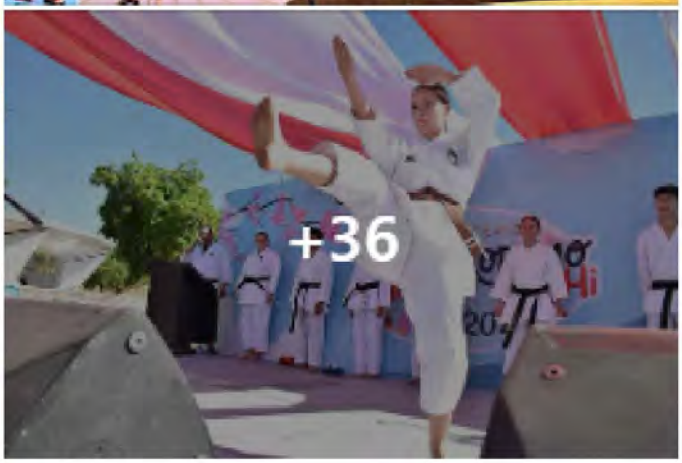

Álbum **2024.04.27 Torneo día del Niño 2024**

Malala Academia agregó 60 fotos nuevas.
Favoritos · 27 de abril de 2024 ·

Culiacán, Sinaloa

Se celebró el torneo Día del niño 2024 en Malala Academia IAP Sucursal Buenos Aires, en lo que niños, niñas y jóvenes demostraron sus habilidades y cualidades aprendidos en la academia.

El torneo estuvo organizado por la maestra de piso Shifu Miriam López, la cual se apoyo del los maestros cintas negras de la fundación y alumnos capitanes malala tambien graduados del programa "Sudando por un futuro mejor".... Ver más

Álbum **2024.04.26 Torneo día del niño 2024**

Malala Academia agregó 51 fotos nuevas.
Favoritos · 26 de abril de 2024 ·

Culiacán, Sinaloa

Se celebró el torneo Día del niño 2024 en Malala Academia IAP Sucursal Buenos Aires, en lo que niños, niñas y jóvenes demostraron sus habilidades y cualidades aprendidos en la academia.

El torneo estuvo organizado por la maestra de piso Shifu Miriam López, la cual se apoyo del los maestros cintas negras de la fundación y alumnos capitanes malala tambien graduados del programa "Sudando por un futuro mejor".... Ver más

Álbum **2024.04.27 Torneo Día del niño 2024**

Malala Academia agregó 13 fotos nuevas.
Favoritos · 27 de abril de 2024 ·

Culiacán, Sinaloa

(Parte 2)

Se celebró el torneo Día del niño 2024 en Malala Academia IAP Sucursal Buenos Aires, en lo que niños, niñas y jóvenes demostraron sus habilidades y cualidades aprendidos en la academia.... Ver más

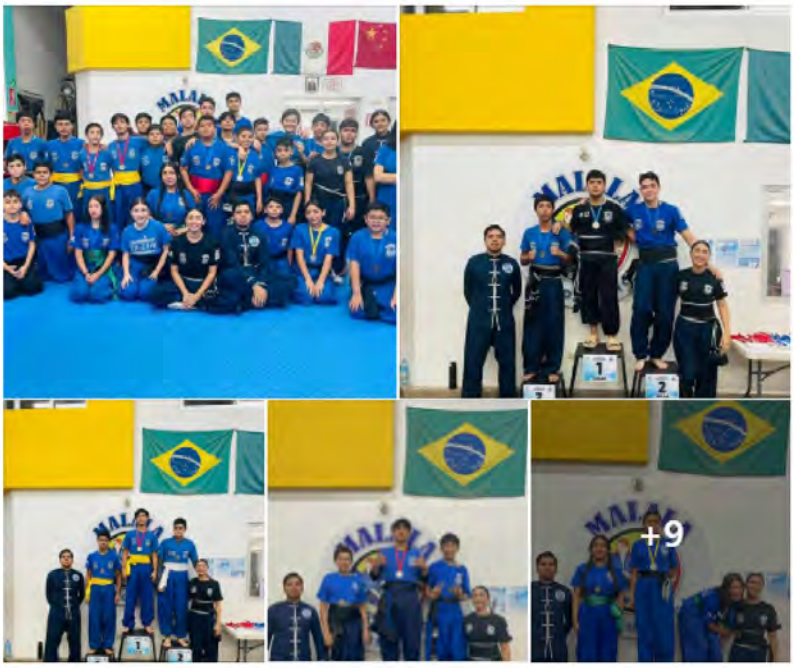

Álbum **2024.05.22 Premiación Torneo**

Malala Academia agregó 21 fotos nuevas.
Favoritos · 22 de mayo de 2024 ·

Culiacán, Sinaloa

26 competidores de diferentes grados y cintas tuvieron participación en XVIII Campeonato nacional abierto Garra de León Guamuchil 2024, 2da copa Macasa.

En dicho evento se llevaron las modalidades de Forma tradicional mano vacia, Forma tradicional con intrumentos de competencia, combate deportivo por puntos y light contact. En la cual nuestros alumnos y alumnas participarón en tres de ellas.... Ver más

Álbum **2024.05.21 Competencia Guamúchil**

Malala Academia agregó 59 fotos nuevas.
Favoritos · 21 de mayo de 2024 ·

Culiacán, Sinaloa

26 competidores de diferentes grados y cintas tuvieron participación en XVIII Campeonato nacional abierto Garra de León Guamuchil 2024, 2da copa Macasa.

Organizado por el Lic. Sifu Arnoldo Baez y estuvo avalada por la asosiacion nacional de NG GA KUEN con su director tecnico presente Sifu Alejandro Flores.... Ver más

Álbum **2024.05.20 Torneo de Artes marciales**

Malala Academia agregó 10 fotos nuevas.
Favoritos · 20 de mayo de 2024 ·

Culiacan, Sinaloa

Alumnos y alumnas el día de ayer se dieron camino para representar a fundación Malala Academia IAP en el nacional Garra de León con sede en Guamúchil, Salvador Alvarado, Sinaloa.

Estuvieron a cargo del Gerente de Sucursal Alexis Vega, la Maestra de Piso Miriam López y tutores de los competidores. ... Ver más

Álbum **2024.05.18 Entrenamiento de competencia**

Malala Academia agregó 7 fotos nuevas.
Favoritos · 18 de mayo de 2024 ·

Culiacan, Sinaloa

Alumnos y alumnas próximos a competir en el torneo Garra de León 2024 con sede en Guamúchil, Sinaloa, afinan detalles para su participación el día de mañana.

Les deseamos todos los éxitos! ... Ver más

Álbum **2024.05.11 Primer Pre-Examen para Cinta Negra BA**

Malala Academia agregó 15 fotos nuevas.

Favoritos · 11 de mayo de 2024 ·

Culiacán, Sinaloa

Alumnos y alumnas aspirantes a cintas negras de este año presentaron su primer filtro de evaluacion, en la que se apreciaron las formas de manos libres de nivel principiante (formas de principiantes, blancas y amarillas).

El examen fue dirido por la maestra de piso Shifu Miriam López y evaluado por el gerente cinta negra Shifu Alexis Vega, en la que calificaron sus posturas, fluides, tecnica, formalidad, para cumplir con los requisitos básicos del curric... **Ver más**

Álbum **Presentan exhibición "DRAGONES ROJOS" de Fundación Malala**

Malala Academia agregó 40 fotos nuevas.

Favoritos · 7 de mayo de 2024 ·

Los Mochis, Sinaloa.- Presentan gran exhibición de Karate Do Japonés Shotokan Ryu y Goju Ryu, nuestra SELECCION NACIONAL de Cintas Negras "DRAGONES ROJOS" de Fundación Malala Academia Hermosillo y Malala Patronato de la Costa de Hermosillo IAP. Como parte de las actividades de promoción, de la próxima apertura del Centro de la fundación en Los Mochis, donde se prestarán servicios educativos a nuestras niñas, niños y jóvenes de la comunidad, bajo el modelo de creación de valor... Ver más

Álbum **2024.06.15 Cambio De Grado Buenos Aires (2da. parte)**

Malala Academia agregó 129 fotos nuevas.
Favoritos · 18 de junio de 2024 ·

Culiacán, Sinaloa.- Con gran exito se realizó en Malala Buenos Aires las promociones de cambio de grados en la disciplina Kung Fu, donde 3 de nuestros alumnos cintas negras Jr realizaron su exámen correspondiente para su cambio de grado a cinta negra adulto. Muchas Felicidades a nuestros 116 niños, niñas y jóvenes, a nuestra maestra de piso: Shifu Miriam López, por su compromiso y dedicación.
En la mesa de jurado calificador estuvieron presentes el Director de Malala Academi... Ver más

Álbum **2024.06.15 Cambio De Grado Buenos Aires (1ra. Parte)**

Malala Academia agregó 108 fotos nuevas.
Favoritos · 18 de junio de 2024 ·

Culiacán, Sinaloa.- Con gran exito se realizó en Malala Buenos Aires las promociones de cambio de grados en la disciplina Kung Fu.
Muchas Felicidades a nuestros 116 niños y jóvenes, a nuestra maestra de piso: Shifu Miriam López, por su compromiso y dedicación.
En la mesa de jurado calificador estuvieron presentes el Director de Malala Academia IAP, Sensei Marco Polo Gutiérrez; Sensei Oscar Garcia y los cintas negras del Centro Buenos Aires. Dentro del Programa "Sudando Por U... Ver más

Álbum **2024.10.10 Artes Marciales**

Malala Academia agregó 11 fotos nuevas.
Favoritos · 10 de octubre de 2024 ·

Culiacán Sinaloa.- Malala Academia sucursal Buenos aires. El día de hoy, la maestra de piso Shifu Miriam López impartió clases personalizadas a nuestros alumnos de diferentes grados repasando el programa de examen para nuestro próximo evento de cambio de grado.
Simultáneamente nuestra voluntaria Kimberly llevo a cabo la clase de jiu-jitsu donde repaso los diferentes tipos de guardias.

#MalalaAcademiaIAP
#MalalaSinaloa... Ver más

RESPETO
EDUCACIÓN CON VALORES #MALALAACADEMIA
DISCIPLINA
EDUCACIÓN CON VALORES #MALALAACADEMIA
ORDEN
EDUCACIÓN CON VALORES #MALALAACADEMIA
SOLIDARIDAD
EDUCACIÓN CON VALORES #MALALAACADEMIA
Inspirando a una mejor realidad.
REGLAS DE CONDUCTA DENTRO DEL TATAMI
MALALA

RESPETO
EDUCACIÓN CON VALORES #MALALAACADEMIA
DISCIPLINA
EDUCACIÓN CON VALORES #MALALAACADEMIA
ORDEN
EDUCACIÓN CON VALORES #MALALAACADEMIA
SOLIDARIDAD
EDUCACIÓN CON VALORES #MALALAACADEMIA
Inspirando a una mejor realidad.
REGLAS DE CONDUCTA DENTRO DEL TATAMI
MALALA

NUESTRA CAUSA Y PASIÓN:
La Educación
nos mueve, conmueve y consume.
CÓDIGO DE CONDUCTA
RESPETO
EDUCACIÓN CON VALORES
DISCIPLINA
EDUCACIÓN CON VALORES
Inspirando a una mejor realidad.

MALALA
"Un niño, un profesor, un libro y una pluma pueden cambiar al mundo. La Educación es la única solución"

Álbum **2024.06.14 Seminario Jiu-Jitsu Brasileño**

Malala Academia agregó 72 fotos nuevas.

Favoritos · 17 de junio de 2024 ·

Culiacan, Sinaloa.- Primer Seminario Semestral de Jiu-jistu Brasileño
Grupo 2.

Siguiendo el día con los niños y niñas de grados más avanzados, donde 30 alumnos fueron graduados, dicho evento fue impartido por el Sensei Rodolfo Verdugo, Cinturón Negro, Héctor David Díaz Guerrero, cinta café, acompañado de nuestro Director operativo, Sensei Marco Polo Gutierrez, cinta Café un grado en dicha disciplina, los Maestros Voluntarios Itzel Rodriguez, cinta Morada tres grados, Kimber... Ver más

Malala Academia
Favoritos · 29 de agosto de 2024 ·

Seminario de Kung-Fu Shaolin para alumnos inscritos al programa de permanencia escolar "Sudando por un futuro mejor".

#MalalaSinaloa #MalalaAcademia #SudandoPorUnFuturoMejor

Álbum **Talleres, clases y seminarios 2024 de Karate Do Japonés**

Malala Academia agregó 5 fotos nuevas.
Favoritos · 29 de agosto de 2024 ·

Los Mochis, Sinaloa, México.- Dentro del modelo de creación de valor de Academias Malala, nuestras niñas, niños y jóvenes disfrutan de clases de Karate Do Shito Ryu Escolarizado tradicional japonés del Centro Malala Academia Los Mochis, adquieriendo habilidades transferibles a la vida, valores y hábitos saludables. Disfrutando además de talleres, actividades lúdicas, cursos de valores y hábitos saludables, impartidos por nuestros maestros Lic. Blas Rosas Sensei; Gerente Opera... Ver más

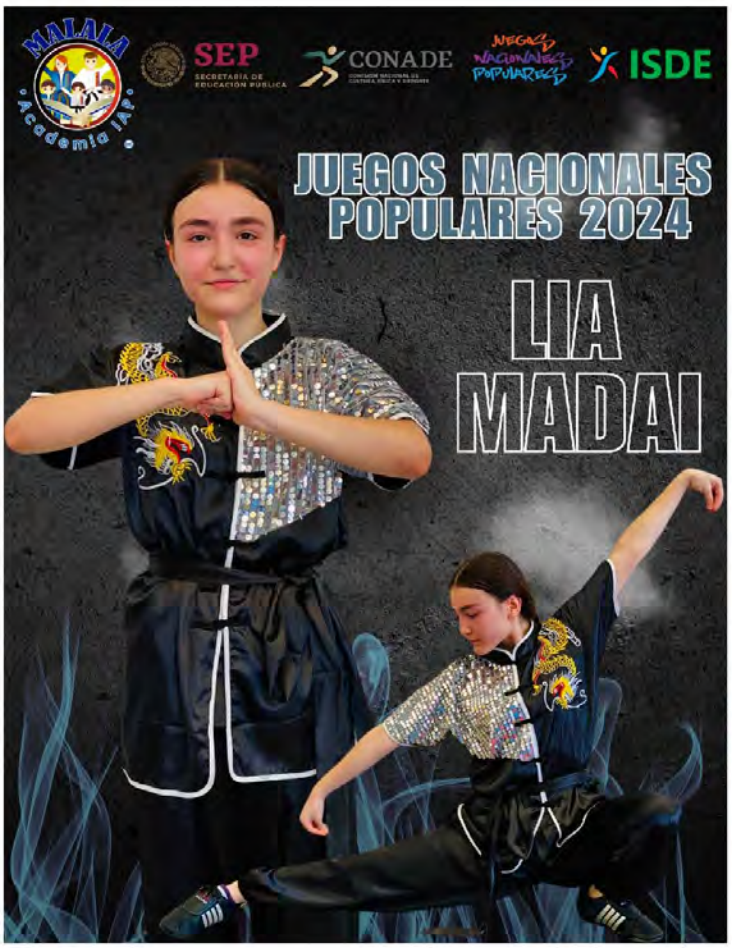

Álbum **2024.08.20 Juegos Nacionales Populares 2024**

Malala Academia agregó 11 fotos nuevas.
Favoritos · 20 de agosto de 2024 ·

Culiacán, Sinaloa.- Culmina la participación de nuestra alumna Lía Madai en los Juegos Nacionales Populares Oaxaca 2024, donde con gran orgullo y pasión represento a Sinaloa en este gran evento a nivel nacional.

Queremos felicitar a nuestra competidora por obtener 4to lugar a nivel nacional en su categoría 13 a 14 años intermedios en la ya mencionada competencia, agradecemos el esfuerzo, dedicación y trabajo que desempeñaste, Confiamos y creemos en los procesos, mejoraremos ... Ver más

Álbum **2024.08.17 Juegos Nacionales Populares.**

Malala Academia agregó 3 fotos nuevas.
Favoritos · 17 de agosto de 2024 ·

Culiacan, Sinaloa.- En estos momentos, nuestra alumna Lía Madai está en camino a Oaxaca para competir en los Juegos Nacionales Populares 2024 de Kung-Fu, acompañada de Shifu Miriam López representante del cuerpo tecnico del Estado.
Es un honor ver cómo representan a Sinaloa en este importante evento. Sabemos que llevarán consigo toda la dedicación, el esfuerzo y la pasión que han demostrado en cada entrenamiento. Les deseamos todo el éxito a nuestra selección de Sinaloa.

¡L... Ver más

Álbum **2024.08.12 Concetracion Sinaloa**

Malala Academia agregó 8 fotos nuevas.
Favoritos · 12 de agosto de 2024 ·

Culiacán, Sinaloa.- El día de ayer se llevo a cabo la concentración de la seleccion de Sinaloa para los competidores que estarán participando en los Juegos Nacionales Populares, se dieron cita en el Centro de Alto Rendimiento María del Rosario Espinoza.

El torneo nacional tendrá como sede el Estado de Oaxaca, donde
Lia Madai estará en competencia en la modalidad de formas tradicionales. Tambien Shifu Miriam López fue seleccionada para ser parte del personal tecnico como ent... Ver más

Álbum **2024.10.31 Torneo Querétaro**

Malala Academia agregó 27 fotos nuevas.
Favoritos · 31 de octubre de 2024 ·

Querétaro, Querétaro, México.- Dío inicio a las competencias de nuestros alumnos, voluntarios y maestros, que nos representaron como fundación en el 13vo. Nacional abierto de artes marciales "Templo corazón de dragón".

Organizado por el cinta negra de la primera generación de Dragón Rojo el Shifu Rafael López Camacho.

Tuvieron como invitada de honor a Simu Andrea Soto, cinta negra en kung fu, quien estuvo representando a malala como juez.... Ver más

Álbum **2024.10.10 Seminario Sifu Shi Yan Ming**

Malala Academia agregó 6 fotos nuevas.
Favoritos · 10 de octubre de 2024 ·

Cuernavaca, Morelos.- Segundo día del Seminario brindado por el monje guerrero Sifu Shi Yan Ming de la 34 generación proveniente del templo Shaolin de china, lugar de nacimiento del budismo Chan.

Iniciando el día a las 6 am los maestros se dieron cita al repaso matutino con los instructores certificados, posteriormente la clase con el SiFu Shi Yan Ming empezó con Tai Chi Quan.

Por la tarde empezaron con ejercicios y habilidades básicas del kung fu Shaolin. En la que estuv... Ver más

Álbum **2024.10.09 Seminario con Sifu Shi Yan Ming**

Malala Academia agregó 9 fotos nuevas.
Favoritos · 9 de octubre de 2024 ·

Cuernavaca, Morelos.- Inicia el Seminario brindado por el monje guerrero Sifu Shi Yan Ming de la 34 generación proveniente del templo Shaolin de china, lugar de nacimiento del budismo Chan.

Acompañando al Templo Shaolín México, A.C. En su 20 aniversario y atestiguar el gran impacto que han tenido a lo largo de dos décadas, convirtiéndose en la mejor escuela de artes marciales chinas en México.

Agradeciendo al maestro Daniel Yi Corona, quienes además por cuarta ocasión cer... Ver más

AOLIN
Kung
ÉXICO A
mx

Malala Academia
Favoritos · 7 de octubre de 2024 ·

Agradecemos el apoyo y soporte técnico a la fundación Malala, de nuestros amigos y aliados de TEMPLO SHAOLIN DE MEXICO AC

TEMPLO SHAOLIN DE MEXICO AC
7 de octubre de 2024 ·

Muy felices de recibir en nuestras instalaciones al equipo de Malala Academia 🇲🇽 🙏
Agradecemos de corazón la labor que realizan en el norte de nuestro país, espe... Ver más

Álbum **Examen de Cinta Negra 2024 de Karate Do Shotokan**

Malala Academia agregó 32 fotos nuevas.
Favoritos · 7 de octubre de 2024 ·

Ciudad de México.- Presenta su examen de promoción al grado de Cinta Negra Primer Dan, nuestra maestra voluntaria de Malala Hermosillo, Erika Arriola Mendoza; ante nuestro Shihan Funakoshi, en compañía de las escuelas hermanas Templo Shaolin de México AC, Jitte Karate Do, RSR México, ArtesMarciales y de malalaacademia.org, como parte de la visita histórica a la Ciudad de México de la Familia Funakoshi organizada por Templo Shaolin de México A.C.; con nuestro gran maestro Kevi... Ver más

Álbum **Seminario de nuestro Shihan Kevin Funakoshi en México**

Malala Academia agregó 41 fotos nuevas.
Favoritos · 4 de octubre de 2024 ·

Ciudad de México.- Imparten seminario de actualización y certificación de Karate Do de la federación FSKA en CDMX, para nuestros Instructores y maestros de KARATE DO TRADICIONAL JAPONÉS DE ACADEMIAS MALALA, como parte de la visita histórica a la Ciudad de México de la Familia Funakoshi organizada por Templo Shaolin de México A.C.; con nuestro gran maestro Kevin Funakoshi Shihan, quien es un Hachi Dan certificado (8º Dan) bajo el Black Belt Hall of Fame y fundador de FSKA, (4t... Ver más

Álbum **Fabulosa bienvenida para el SiFu Shi Yan Ming**

Malala Academia agregó 4 fotos nuevas.
Favoritos · 4 de octubre de 2024 ·

Ciudad de México.- Fabulosa bienvenida para el SiFu Shi Yan Ming, 20 Años del Autentico Kung Fu Shaolin en México gracias al trabajo, constancia y promoción cultural del maestro Sifu Daniel Yi Corona, organizado por la escuela hermana Templo Shaolin de México AC, donde nuestros Instructores y Maestros de Kung Fu Shaolin estuvieron presentes, dirigidos por nuestro Presidente de la Fundación Malala Academia, Mtr. Roberto Gutiérrez. Les deseamos éxito a nuestros Entrenadores Dep... Ver más

Álbum **Arribo a CDMX el Gran Maestro Kevin Funakoshi**

Malala Academia agregó 39 fotos nuevas.
Favoritos · 3 de octubre de 2024 ·

Ciudad de México.- Este 19 de septiembre del 2024, arribo a CDMX el Maestro Kevin Funakoshi, en donde nuestros INSTRUCTORES DE KARATE DO TRADICIONAL JAPONÉS de Malala, en compañía de la escuela hermana Templo Shaolin de México AC, Jitte Karate Do, RSR México ArtesMarciales y de malalaacademia.org, le brindaron una exhibición de BIENVENIDA. El maestro Kevin Funakoshi visita Mexico una vez al año, durante varios días nuestros maestros aprenden el Karate Do desde el punto de vis... **Ver más**

Álbum **Ceremonia de entrega de grados 2024 Malala Los Mochis**

Malala Academia agregó 39 fotos nuevas.
Favoritos · 19 de noviembre de 2024 ·

Los Mochis, Sinaloa, México.- Segunda entrega de la Ceremonia de grados en MALALA LOS MOCHIS; el primer evento de promociones de cambio de grado en Karate Do Japonés estilo Shito Ryu, con la increíble presencia de nuestro maestro y patrono Ing. Luis Kuroda Sensei; el Instructor en Jefe: M.C. Marco Polo Gutiérrez Sensei (4 dan) Dojo Cho de las Academias Malala y representante legal, nuestros patronos de Los Mochis; Lic. Víctor Rubio, Lic. Ulises Encinas, Lic. Marco Rubio y Lic... **Ver más**

合氣道
MALALA
Academia IAP
ALUMNI
松濤

911
EMERGENCIAS

DISCIPLINA

Álbum **Ceremonia de entrega de grados 2024 Malala Los Mochis**

Malala Academia agregó 39 fotos nuevas.
Favoritos · 18 de noviembre de 2024 ·

Los Mochis, Sinaloa, México.- Se llevó a cabo la Ceremonia de entrega de grados, con gran éxito en MALALA LOS MOCHIS; el primer evento de promociones de cambio de grado en Karate Do Japonés estilo Shito Ryu, con la increíble presencia de nuestro maestro y patrono Ing. Luis Kuroda Sensei; el Instructor en Jefe; M.C. Marco Polo Gutiérrez Sensei (4 dan) Dojo Cho de las Academias Malala y representante legal, nuestros patronos de Los Mochis; Lic. Víctor Rubio, Lic. Ulises Encinas... **Ver más**

Álbum **Realizan simulacros de exámenes de Karate Do**

Malala Academia agregó 34 fotos nuevas.
Favoritos · 15 de noviembre de 2024 ·

Malala Los Mochis, Sinaloa, México.- Realizan simulacros de exámenes de Karate Do ante sus maestros, alumnos de Malala Los Mochis; con la presencia de nuestro Instructor en Jefe M.C. Marco Polo Sensei, en preparación al magno evento, donde presentarán sus exámenes de cambio de grados de Karate Do Escolarizado tradicional japonés, en el Centro Malala Los Mochis, donde nuestros alumnos disfrutan de talleres, cursos de valores y hábitos saludables, impartidos por nuestros grandi... Ver más

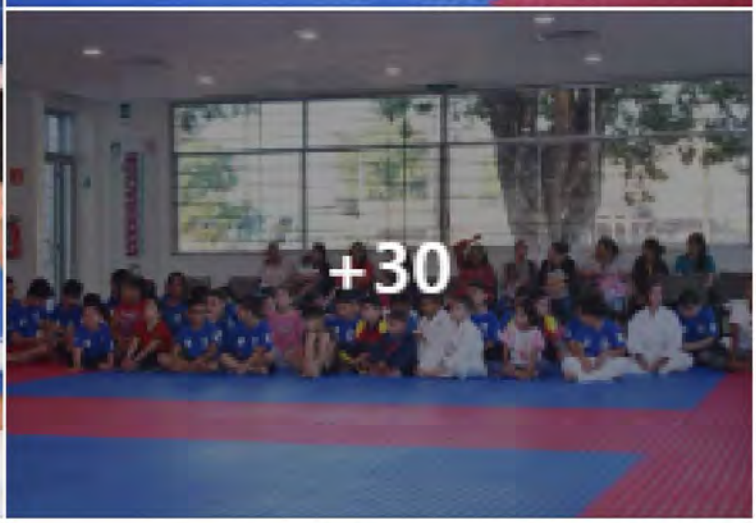

Malala Academia
Favoritos · 9 de noviembre de 2024 ·

Con mucho emocion y entusiasmo invitamos a todas las familias y amigos a acompañarnos a la ceremonia de entrega de certificados y cintas, donde reconoceremos el esfuerzo y dedidacion de nuestros niños, niñas y jovenes que realizaron con exito su examen de modalidad virtual.

.

.

.

#MalalaAcademiaIAP... Ver más

Álbum **2024.11.05 Clases de jiu Jitsu Brasileño**

Malala Academia agregó 6 fotos nuevas.
Favoritos · 5 de noviembre de 2024 ·

Culiacán, Sinaloa.- Clases de Jiu Jitsu Brasileño a cargo de nuestro Maestro voluntario Alfredo Flores, alumno graduado del programa "Sudando por un futuro mejor", brindando técnicas con ayuda de solapa, esto a beneficio de nuestros niños, niñas y jóvenes.

.

.

.

#MalalaAcademiaIAP... Ver más

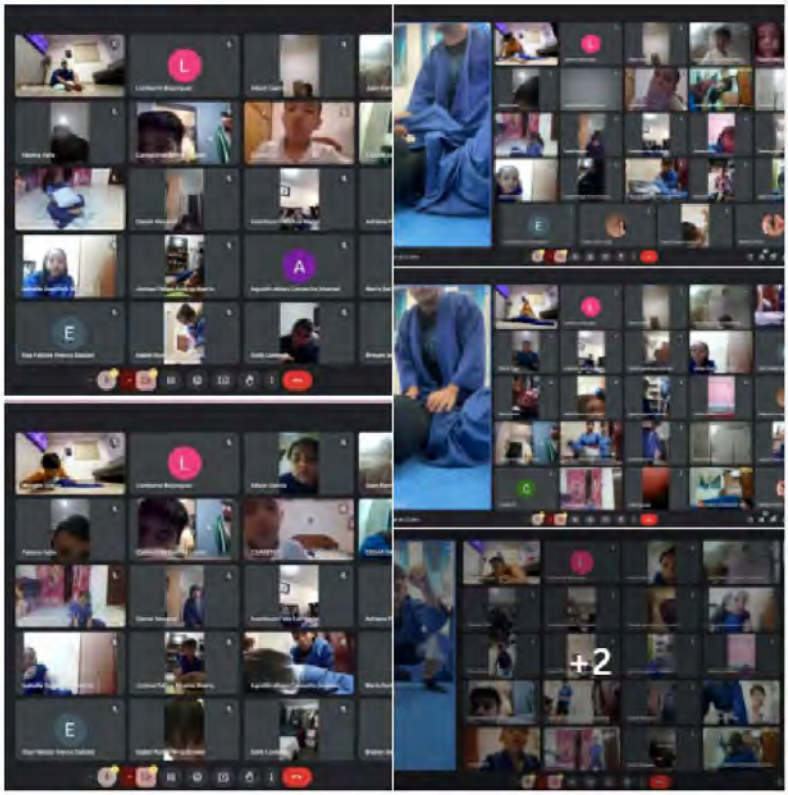

Álbum **2024.11.04 Diplomado Templo Shaolin de Mexico**

Malala Academia agregó 13 fotos nuevas.
Favoritos · 4 de noviembre de 2024 ·

Culiacan, Sinaloa.- Nuestros maestros de Malala academia Buenos Aires, Shifu Miriam Lopez y Shifu Alexis Vega toman la 1er sesión de repaso brindada el día sábado por el Maestro Miguel de manera digital, con motivo de la revalidación de diplomado como instructores en kung fu, avalado por nuestros grandes aliados del Templo Shaolin de México A.C. reforzando los conocimiento para brindarles más enseñanzas a nuestros niños, niñas y jóvenes.

.

.

.

.... Ver más

Álbum **2024.11.04 Diplomado Templo Shaolin de Mexico**

Malala Academia agregó 13 fotos nuevas.
Favoritos · 4 de noviembre de 2024 ·

Culiacan, Sinaloa.- Nuestros maestros de Malala academia Buenos Aires, Shifu Miriam Lopez y Shifu Alexis Vega toman la 1er sesión de repaso brindada el día sábado por el Maestro Miguel de manera digital, con motivo de la revalidación de diplomado como instructores en kung fu, avalado por nuestros grandes aliados del Templo Shaolin de México A.C. reforzando los conocimiento para brindarles más enseñanzas a nuestros niños, niñas y jóvenes.

.

.

.

.... Ver más

Álbum **2024.11.12 Ceremonia de Certificados y Cintas**

Malala Academia agregó 69 fotos nuevas.
Favoritos · 12 de noviembre de 2024 ·

Culiacán, Sinaloa.- Se llevó a cabo la emotiva ceremonia de entrega de certificados y cintas en Malala Buenos Aires, reconociendo a nuestros niños, niñas y jóvenes del programa "Sudando Por Un Futuro Mejor" felicitarlos por su esfuerzo, compromiso y dedicación.
Nos llena de orgullo verlos avanzar en su camino y alcanzar nuevas metas, agradecemos a las familias por su apoyo constante. Sigamos construyendo un futuro lleno de logros y aspiraciones.
.
.
.... Ver más

Álbum **2024.11.01 Torneo Queretaro**

Malala Academia agregó 33 fotos nuevas.
Favoritos · 1 de noviembre de 2024 ·

Santiago de Queretaro, Queretaro, México.- Siete competidores representando a Malala Academia IAP.

Entre ellos 4 alumnos pertenecientes al programa "Sudando por un futuro mejor", una voluntaria graduada de la fundación y los inscribles Shifus, maestros de nuestro alumnado en Culiacán, Sinaloa.

Participaron en 3 modalidades: Manos libres, Instrumento tradicional de competencia y combate deportivo por puntos.... **Ver más**

Álbum **Comdka INTRAMUROS *Karate Do de Ahome***

Malala Academia agregó 28 fotos nuevas.
Favoritos · 1 de noviembre de 2024 ·

Malala Los Mochis, Sinaloa, México.- Logran 19 preseas nuestros grandiosos alumnos, en el Torneo de ***Karate Do de Ahome***, organizado por el Comité Municipal de Karate-Do de Ahome, agradecemos al comité Comdka, la invitación al seleccionado.
Elías Adolfo, 2DO KATA, 2DO KUMITE
Cielo Adriana, 3ERO KATA, 3ERO KUMITE
Dagmar Alejandra, 1ERO KATA, 1ERO KUMITE
Mónica Alejandra, 2DO KATA, 3ERO KUMITE
Ana Romina, 1E... **Ver más**

Álbum **Selección Karate-Do Ahome 2024-2025**

Malala Academia agregó 9 fotos nuevas.
Favoritos · 17 de diciembre de 2024 ·

Cierran año con un grandioso entrenamiento de la Selección oficial de Karate-Do de Ahome, en el Dojo de Malala Academia Los Mochis, donde nuestros maestros, Lic. Blas Rosas Sensei; Gerente Operativo, Sensei Jesús León, maestro de Piso del Centro, fueron anfitriones del **Comité Municipal de Karate-Do de Ahome**,"Excelencia con Disciplina y Esfuerzo", agradecemos a su Presidente del comité Municipal Sensei Fernando Sánchez y a los maestros Sensei Moisés Álvarez Gil y Sensei María ... **Ver más**

Programa de trabajo 2024

Título del programa

EXÁMENES CAMBIO DE GRADOS

PROGRAMA DE PERMANENCIA ESCOLAR SONORA

Objetivos:

ASESORAR EN EL CUMPLIMIENTO DE TAREAS AL 100% DE NUESTROS NIÑOS DISTRIBUIDOS EN LAS CIUDADES DE CULIACAN Y HERMOSILLO. *DAR SEGUIMIENTO AL CUMPLIMIENTO DE TAREAS ESCOLARES.

Intervención de: SABER HACER (Cuerpo)- Artes Marciales Escolarizadas
Malala Academia IAP

INSUMOS

Humanos:

01.- Maestros de Artes Marciales
02.- Voluntarios
03.- Brigadistas
04.- Practicantes
05.- Servicio Social
06.- Facilitadores
07.- Cintas Negras
08.- Auxiliares deportivos
09.- Entrenadores Deportivos

Materiales:

01.- Material pedagógico
02.- Papelería,
03.- Computadoras de escritorio,
04.- Tablet,
05.- Proyector digital,
06.-Servidor educativo Tomi Digital
07.- Pizarrón digital
08.- Impresora
09.- Escaner
10.- Instalaciones tatami

De Gestión:

01.- Integracion de expediente,
02.- Carta compromiso,
03.- FICHA CLÍNICA DEL PARTICIPANTE
04.- PLAN DE ACCIÓN DE EMERGENCIA
05.- FORMATO PAE
06.- Hoja de inscripción,
07.- Estudio socioeconómico,
08.- CONSENTIMIENTO INFORMADO
09.- Base de datos participantes,
10.- Listas de asistencia,
11.- Reportes de horas,
12.- Reportes de monitoreo y seguimiento,
13.- Estudios de caso,
14.- Boletas
15.- Hojas de Exámenes
16.- Diplomas, Certificados y Reconocimientos.
17.- Ficha Educativa de Artes Marcial
18.- Manuales y Videos

Financieros:

01.- Maestro Artes Marciales Escolarizadas 10,000.00
02.- Gerente 13,000.00
03.- Auxiliar Admin 8,000.00
04.- Material Deportivo 1,000 mensual
05.- Papelería 500 mensual
06.-Material e insumos eventos (sede, transporte, medallas, trofeos, reconocimientos, hidtración, lunch, sonido.

ACTIVIDADES

2.- Cursos de artes marciales tradicionales, con énfasis en valores, en el modelo de intervención "Sudando por Un Futuro Mejor" Cuerpo, Mente y Espíritu.
2,1.- Integración y mantenimiento de expedientes de alumnos de artes marciales.
2.2.- Seguimiento de alumnos y plan académico de arte marcial tradicional.
2.3.- Clases de artes marciales tradicionales.
2.4.- Torneos internos.
2.5.- Torneos Externos.
2.6.- Seminarios especializados de artes marciales.
2.7.- Actualización y Capacitación anual de instructores.

PRODUCTOS

02.- Exámenes de cambio de grados en Artes Marciales Escolarizadas, en el modelo de intervención "Sudando por Un Futuro Mejor".

RESULTADOS

Objetivos a Corto Plazo, Fortalecer la autoconfianza y seguridad en si mismos, y facilitar el entendimiento del valor del rendimiento frente a la preparación.
Objetivos a Mediano Plazo; Promover la práctica de habilidades del cuidado de la salud física y mental en espacios familiares en niñas, niños y jóvenes.

IMPACTO

Contribuir a que las niñas, niños y jóvenes de 6 a 17 años en comunidades vulnerables, permanezcan y se gradúen en la educación escolar básica y media superior a partir de la promoción y fomento educativo, cultural, artístico, científico y tecnológico, logrando así su graduación en uno de los Modelos Educativos; Nacional, Bachillerato General, Bachillerato Tecnológico, Profesional Técnico o Competencias Profesionales, para potencializar sus oportunidades de educación de calidad, salud, trabajo digno, y una vida libre de violencia, con el propósito fundamental de mejorar su calidad de vida.

ELEMENTOS DE LA INTERVENCIÓN DE MALALA ACADEMIA IAP

SABER	SABER HACER	SABER SER	
COGNITIVO	PSICOMOTOR	AFECTIVO	RELACIONAL/SOCIAL
Capacidades intelectuales de pensamiento	Habilidades y destrezas manuales	Elección de acciones a partir de gustos, preferencias o valores personales.	Adquisición, cambio de valores, actitudes, apreciaciones, normas de acción, criterios, técnicas.
Relaciones con el recuerdo o información que tiene una persona	Práctica de respuestas que deben ser dadas por el sistema muscular humano.	Selección de los actos en función de los sentimientos de aceptación o rechazo.	Aspectos relacionados con la tolerancia y respeto a las ideas de otros.
Referencia a objetos, hechos, ideas, conceptos, principios	Respuesta a una situación mediante una actividad o práctica.		Consenso de opiniones a fin de evitar confrontaciones
			Resolución de diferencias mediante el diálogo.

Base científica del Modelo Malala Academia: "Areas de aprendizaje-UNESCO. / David McClelland "Concepto de competencias" y "Taxonomía de Benjamín Bloom". / Educación 2030: Declaración de Incheon y Marco de Acción para la realización del Objetivo de Desarrollo Sostenible 4: Garantizar una educación inclusiva y equitativa de calidad y promover oportunidades de aprendizaje permanente para todos. / Abraham Maslow (1908-1970), "Una teoría sobre la motivación humana" (A Theory of Human Motivation) la teoría de la pirámide de Maslow.

MALALA ACADEMIA BUENOS AIRES
MANUEL J CLOUTHIER 3922 SUR BUENOS AIRES CULIACAN DE ROSALES CULIACAN SINALOA, CP 80199 • TEL: 667 135 3330

MALALA ACADEMIA HERMOSILLO
PILARES 85-B, COLONIA SAN LUIS, C.P. 83160. HERMOSILLO, SONORA. • TEL: (662)267- 2236
https://www.facebook.com/MalalaHermosillo/

MALALA ACADEMIA ALUMNI LA COSTA
NICOLÁS BRAVO S/N ESQUINA CON BLVD. PIONEROS DE LA COSTA, COL. SALVADOR ALVARADO, POBLADO MIGUEL ALEMÁN, HERMOSILLO, SON. • TEL 158-0208

MALALA ACADEMIA ALUMNI LOS MOCHIS
PROF. MARCIAL ORDÓÑEZ 186A, LA BIENESTAR, 81280 LOS MOCHIS, SIN. 662 341 8159
LosMochis@malalaacademia.org

MALALA ACADEMIA ES UNA INSTITUCIÓN DE ASISTENCIA PRIVADA QUE PROMUEVE LA EDUCACIÓN Y LOS VALORES A TRAVÉS DE LAS ARTES MARCIALES.

Desarrollamos todo nuestro propósito a través de nuestro Plan de reforzamiento, recurrimos a la fuerza de la comunidad, para inspirar modelos positivos a seguir por nuestros niños, impulsando la educación, en base al desarrollo de sus valores, su honor y hábitos saludables.

Álbum **Cambio de grados 2024 KARATE DO Japonés tradicional escolarizado**

Malala Academia Hermosillo agregó 39 fotos nuevas.
19 de diciembre de 2024 ·

Hermosillo, Sonora, México.- En esta PRIMER ENTREGA donde les compartimos parte del grandioso evento, donde se realizó la cuarta convocatoria de promoción de cambio de grado del 2024 en Shotokan KARATE DO Japonés tradicional escolarizado, en el Centro Hermosillo. El evento fue organizado y dirigido por nuestra Gerente de Hermosillo Teresa Rivera Sensei. Extendemos una felicitación a nuestras niñas, niños y jóvenes de Malala Academia IAP de Hermosillo y a nuestro maestro de pi... Ver más

GOBIERNO DE MÉXICO
EDUCACIÓN
conocer
EL CONSEJO NACIONAL DE NORMALIZACIÓN Y CERTIFICACIÓN DE COMPETENCIAS LABORALES
MARCO POLO GUTIERREZ RUELAS
ICEM
SOLIDARIDAD
CORAJE
INTEGRIDAD
RESPETO
MODERACIÓN
EDUCACIÓN CON VALORES
合氣道
松濤館

Álbum **Entrega de Grados en AIKIDO en Malala Hermosillo**

Malala Academia Hermosillo agregó 40 fotos nuevas.
13 de diciembre de 2024 ·

Hermosillo, Sonora, México.- Entregan grados en Aikido Tradicional Japonés a nuestras niñas, niños y jóvenes de TAA-Malala Academia, estuvieron presentes dirigiendo el examen Sensei Aldo Daniel Flores González que ostenta el grado de Cinta Negra 4 Dan en Aikido, Director de Aikido At The Center Hermosillo-Takemusu Aikido Association, quien es Supervisor de Zona de TAA, nuestro "Dojocho" M.C. Marco Polo Sensei CN Primer Dan en Aikido y 4 Dan en Karate Japonés, quien es nuestro... Ver más

Álbum **Con gran entusiasmo, reciben a maestros del extranjero**

Malala Academia Hermosillo agregó 60 fotos nuevas.

23 de enero de 2024 ·

Con gran entusiasmo, nuestras niñas, niños y jóvenes esperaban la llegada de nuestros grandiosos maestros de Aikido, que los visitarían de otros países, para compartir sus conocimientos, en el evento INTERNACIONAL "Master Class de Hermandad México-USA Aikido de Japón" en Fundación Malala Academia. Dirigidos por nuestro Shihan, Hans Goto, agradecemos a nuestra madrina y Presidenta de Aikido At The Center Tucson, Shidoin Judith Robinson; al Director de Aikido At The Center Herm... **Ver más**

Álbum **Examen de Cinta Negra 2024 de Karate Do Shotokan**

Malala Academia Hermosillo agregó 32 fotos nuevas.
7 de octubre de 2024 ·

Ciudad de México.- Presenta su examen de promoción al grado de Cinta Negra Primer Dan, nuestra maestra voluntaria de Malala Hermosillo, Erika Arriola Mendoza; ante nuestro Shihan Funakoshi, en compañía de las escuelas hermanas Templo Shaolin de México AC, Jitte Karate Do, RSR México, ArtesMarciales y de malalaacademia.org, como parte de la visita histórica a la Ciudad de México de la Familia Funakoshi organizada por Templo Shaolin de México A.C.; con nuestro gran maestro Kevi... Ver más

Malala Academia Hermosillo

27 de diciembre de 2024 ·

Entregan a la maestra Erika Arriola el certificado de Grado Cinta Negra Primer Dan, oficial de Academias Malala, dentro de los "Festejos de graduación de Cintas Negras 2024 Academias Malala", otorgó el Director General de fundación Malala Academia I.A.P. Instructor en Jefe M.C. Marco Polo Gutiérrez Sensei, "Dojo Cho" de las ACADEMIAS MALALA y representante legal, quien es Cinta Negra Federado 4to Dan en Karate Do Japonés y Cinta Negra 1 Dan en Aikido tradicional japonés, el ... Ver más

Álbum **Entrega de Grados en Taekwondo en Malala Hermosillo**

Malala Academia Hermosillo agregó 39 fotos nuevas.
12 de diciembre de 2024 ·

SEGUNDA ENTREGA
Hermosillo, Sonora, México.- Con gran entusiasmo se realizó los exámenes de cambio de grados en Taekwondo tradicional escolarizado en el centro Hermosillo de la fundación.
El evento fue organizado y dirigido por nuestra Gerente de Hermosillo Sensei Teresa Rivera Segundo Dan. Donde nuestros alumnos disfrutan de talleres, cursos de valores y hábitos saludables, dentro del modelo de creación de valor de ACADEMIAS MALALA, donde nuestros beneficiados intercambian ... Ver más

RESPETO
EDUCACIÓN CON VALORES
MODERACIÓN
EDUCACIÓN CON VALORES
La educación es el arma más poderosa que puedes usar para cambiar el mundo.
"Un niño, un profesor, un libro y una pluma pueden cambiar al mundo. La Educación es la única solución"
MALALA
BUENOS VECINOS

合氣道
松涛館

Malala Academia Hermosillo
3 de diciembre de 2024 ·

Malala Academia IAP Hermosillo invita a su comunidad a las promociones de cambio de grado. La cita en este sábado 07 de diciembre en punto de las 11:00 hrs., en las instalaciones del centro Hermosillo. Dentro del Programa "Sudando Por Un Futuro Mejor".

.

.

.

.... Ver más

Álbum **2024-12-03 Clase de Karate Shotokan Malala Hermosillo**

Malala Academia Hermosillo agregó 3 fotos nuevas.
3 de diciembre de 2024 ·

Hermosillo, Sonora.- La Gerente del Centro Hermosillo, Sensei y E.D. Teresa Rivera, 2 dan en Karate Do Estilo Shotokan de la Familia Funakoshi realizó prepara a los alumnos para su examen de promoción de cambio de grado, a celebrarse este próximo 07 de diciembre. Dentro del Programa "Sudando Por un Futuro Mejor".

.

.

.

.... Ver más

Álbum **2024-11-29 Revisión del Currículum de Aikido**

Malala Academia Hermosillo agregó 6 fotos nuevas.
29 de noviembre de 2024 ·

Hermosillo, Sonora.- El Sensei y E.D. Omar Carrazco, 2 dan, realizó una revisión general de la metodología pedagógica del currículum de Aikido Tradicional del Centro Hermosillo.

Esto con el objetivo de continuar brindando con mejor calidad las clases de Aikido en los centros Malala. Dentro del Programa "Sudando Por Un Futuro Mejor".

.
.... Ver más

Álbum **2024-11-28 Revisión del Currículum de Karate Shotokan**

Malala Academia Hermosillo agregó 5 fotos nuevas.
28 de noviembre de 2024 ·

Hermosillo, Sonora.- El Sensei y E.D. Marco Fabio Gutiérrez, 2 dan, realizó una revisión general de la metodología pedagógica del currículum de Karate Do Estilo Shotokan de la familia Funakoshi a alumnos del Centro Hermosillo.

Esto con el objetivo de continuar brindando con mejor calidad las clases de Karate en los centros Malala. Lo asistieron el Supervisor de Zona Sonora, Sensei y E.D. Omar Carrazco; y el Senpai Mario Morales, cinta café. Dentro del Programa "Sudando Por U... Ver más

Álbum **2024-11-27 Revisión del Currículum de Taekwondo**

Malala Academia Hermosillo agregó 5 fotos nuevas.
27 de noviembre de 2024 ·

Hermosillo, Sonora.- El Sabonim y E.D. Carlos Gómez, 2 dan; y el equipo de cintas negras y pre negras, realizaron una revisión general de la metodología pedagógica del currículum de Taekwondo a alumnos del Centro Hermosillo.

Esto con el objetivo de continuar brindando con mejor calidad las clases de Taekwondo. Dentro del Programa "Sudando Por Un Futuro Mejor".

.
.... Ver más

Álbum **Presenta Maestro Marco Fabio examen de Aikido**

Malala Academia Hermosillo agregó 40 fotos nuevas.
19 de noviembre de 2024 ·

TAA Academias Malala.- Segunda entrega del evento donde presenta Maestro Marco Fabio su examen de 2º Kyu Marrón, en Aikido TAA Aikikai Tradicional Japonés, en presencia de nuestra Madrina la grandiosa Sensei Judith Robinson, vía digital desde Tucson, Arizona, USA y nuestra maestra Fukushidoin Cézanne Waid de Aikido At The Center Tucson; estuvieron presentes dirigiendo el examen Sensei Aldo Daniel Flores González, Director de Aikido At The Center Hermosillo-Takemusu Aikido Ass... Ver más

Álbum **Entregan certificados en AIKIDO tradicional Japonés escolarizado**

Malala Academia Hermosillo agregó 28 fotos nuevas.
13 de octubre de 2024 ·

Hermosillo, Sonora, México.- Entregan certificados en AIKIDO tradicional Japonés escolarizado en TAA MALALA ACADEMIA - Aikido Atc Hermosillo, a nuestras niñas, niños y jóvenes de la fundación. Con la presencia de nuestro maestro Supervisor de Zona Takemusu Aikido Association y "Dojo Cho" de Aikido Atc Hermosillo; Sensei Aldo Flores, en el Centro Hermosillo. El evento fue organizado y dirigido por nuestra Gerente de Hermosillo Teresa Rivera Sensei. Extendemos una felicitación ... Ver más

Álbum **2024-11-08 Clase de TKD Malala Hermosillo**

Malala Academia Hermosillo agregó 4 fotos nuevas.
8 de noviembre de 2024 ·

Hermosillo, Sonora.- Videos de combate deportivo y su reglamento, mostró el Sabonim Carlos Gómez, 2 dan, en la clase de Taekwondo. Dentro del Programa "Sudando Por Un Futuro Mejor".
.
.
.
.... Ver más

Álbum **Presenta Maestro Marco Fabio examen de Aikido**

Malala Academia Hermosillo agregó 20 fotos nuevas.
15 de noviembre de 2024 ·

TAA Academias Malala.- Presenta Maestro Marco Fabio su examen de 2° Kyu Marrón, en Aikido TAA Aikikai Tradicional Japonés, en presencia de nuestra Madrina la grandiosa Sensei Judith Robinson, vía digital desde Tucson, Arizona, USA y nuestra maestra Fukushidoin Cézanne Wald de Aikido At The Center Tucson; estuvieron presentes dirigiendo el examen Sensei Aldo Daniel Flores González, Director de Aikido At The Center Hermosillo-Takemusu Aikido Association, quien es Supervisor de ... Ver más

Álbum **Cambio de grados en AIKIDO tradicional Japonés escolarizado**

Malala Academia Hermosillo agregó 40 fotos nuevas.
9 de octubre de 2024 ·

Hermosillo, Sonora, México.- Promociones de cambio de grados en AIKIDO tradicional Japonés escolarizado TAA MALALA ACADEMIA - Aikido Atc Hermosillo, de nuestras niñas, niños y jóvenes de la fundación. En esta SEGUNDA ENTREGA donde les compartimos parte del grandioso evento, en el Centro Hermosillo. El evento fue organizado y dirigido por nuestra Gerente de Hermosillo Teresa Rivera Sensei. Extendemos una felicitación a nuestras niñas, niños y jóvenes de Malala Academia IAP de ... Ver más

Álbum **Cambio de grados en AIKIDO tradicional Japonés escolarizado**

Malala Academia Hermosillo agregó 40 fotos nuevas.
9 de octubre de 2024 ·

Hermosillo, Sonora, México.- Promociones de cambio de grados en AIKIDO tradicional Japonés escolarizado TAA MALALA ACADEMIA - Aikido Atc Hermosillo, de nuestras niñas, niños y jóvenes de la fundación. En esta PRIMER ENTREGA donde les compartimos parte del grandioso evento, en el Centro Hermosillo. El evento fue organizado y dirigido por nuestra Gerente de Hermosillo Teresa Rivera Sensei. Extendemos una felicitación a nuestras niñas, niños y jóvenes de Malala Academia IAP de H... Ver más

Álbum **Entregan certificados en KARATE DO Japonés escolarizado**

Malala Academia Hermosillo agregó 40 fotos nuevas.
6 de octubre de 2024 ·

Hermosillo, Sonora, México.- Entregan certificados de grados en KARATE DO Japonés tradicional escolarizado en el Centro Hermosillo. El evento fue organizado y dirigido por nuestra Gerente de Hermosillo Teresa Rivera Sensei. Extendemos una felicitación a nuestras niñas, niños y jóvenes de Malala Academia IAP de Hermosillo y a nuestro maestro de piso Maestro Marco Fabio Gutiérrez Sensei CN 2 DAN en Shotokan Funakoshi Ryu; por su entrega y dedicación; y a los padres de familia ... Ver más

Álbum **Cambio de grados en KARATE DO Japonés tradicional escolarizado**

Malala Academia Hermosillo agregó 39 fotos nuevas.
6 de octubre de 2024 ·

Hermosillo, Sonora, México.- En esta SEGUNDA ENTREGA donde les compartimos parte del grandioso evento, donde se realizaron las promociones de cambio de grado en KARATE DO Japonés tradicional escolarizado, en el Centro Hermosillo. El evento fue organizado y dirigido por nuestra Gerente de Hermosillo Teresa Rivera Sensei. Extendemos una felicitación a nuestras niñas, niños y jóvenes de Malala Academia IAP de Hermosillo y a nuestro maestro de piso Maestro Marco Fabio Gutiérrez S... Ver más

Álbum **Cambio de grados en KARATE DO Japonés tradicional escolarizado**

Malala Academia Hermosillo agregó 40 fotos nuevas.
5 de octubre de 2024 ·

Hermosillo, Sonora, México.- En esta PRIMER ENTREGA donde les compartimos parte del grandioso evento, donde se realizaron las promociones de cambio de grado en KARATE DO Japonés tradicional escolarizado, en el Centro Hermosillo. El evento fue organizado y dirigido por nuestra Gerente de Hermosillo Teresa Rivera Sensei. Extendemos una felicitación a nuestras niñas, niños y jóvenes de Malala Academia IAP de Hermosillo y a nuestro maestro de piso Maestro Marco Fabio Gutiérrez Se... Ver más

Álbum **Entregan certificados de grados en Taekwondo escolarizado**

Malala Academia Hermosillo agregó 38 fotos nuevas.
2 de octubre de 2024 ·

Hermosillo, Sonora, México.- Entregan certificados de grados en Taekwondo tradicional escolarizado en el Centro Hermosillo, el evento fue organizado y dirigido por nuestra Gerente de Hermosillo Teresa Rivera Sensei. Extendemos una felicitación a nuestras niñas, niños y jóvenes de Malala Academia IAP de Hermosillo y a nuestro maestro de piso Maestro Carlos Gómez por su entrega y dedicación; y a los padres de familia por la confianza.
En la mesa de jurado estuvieron nuestro Dir... Ver más

Álbum **Cambio de grados en Taekwondo tradicional escolarizado**

Malala Academia Hermosillo agregó 40 fotos nuevas.
1 de octubre de 2024 ·

Hermosillo, Sonora, México.- Con mucho éxito se realizaron en el Centro Hermosillo las promociones de cambio de grado en Taekwondo tradicional escolarizado, el evento fue organizado y dirigido por nuestra Gerente de Hermosillo Teresa Rivera Sensei. Extendemos una felicitación a nuestras niñas, niños y jóvenes de Malala Academia IAP de Hermosillo y a nuestro maestro de piso Maestro Carlos Gómez por su entrega y dedicación; y a los padres de familia por la confianza.
El Directo... Ver más

Malala Academia Hermosillo
30 de septiembre de 2024 ·

Malala Academia IAP Hermosillo invita a su comunidad a las promociones de cambio de grado en Aikido. La cita es este viernes 04 de octubre en punto de las 6:00 p.m., en las instalaciones del centro Hermosillo. Dentro del Programa "Sudando Por Un Futuro Mejor".

.

.

.

.... Ver más

Malala Academia Hermosillo
30 de septiembre de 2024 ·

Malala Academia IAP Hermosillo invita a su comunidad a las promociones de cambio de grado en Karate Do Estilo Shotokan de la Familia Funakoshi. La cita es este viernes 04 de octubre 28 de septiembre en punto de las 5:00 p.m., en las instalaciones del centro Hermosillo. Dentro del Programa "Sudando Por Un Futuro Mejor".

.

.

.

.... Ver más

Malala Academia Hermosillo
26 de septiembre de 2024 ·

Malala Academia IAP Hermosillo invita a su comunidad a las promociones de cambio de grado en Taekwondo. La cita en este sábado 28 de septiembre en punto de las 9:30 hrs., en las instalaciones del centro Hermosillo. Dentro del Programa "Sudando Por Un Futuro Mejor".
.
.
.
.... Ver más

Álbum **2024-11-30 Exámenes de Cambio de Grado Malala Costa**

Malala Academia agregó 61 fotos nuevas.
30 de noviembre de 2024 ·

Por Omar Carrazco/Malala Academia IAP.

Poblado Miguel Alemán, Sonora.- Con gran alegría y emoción nuestras 110 niñas, niños y jóvenes del Centro Miguel Alemán, realizaron el evento de promociones de cambio de grado en Karate Do Estilo Goju Ryu; supervisadas por nuestro Instructor en Jefe; Mtr. Marco Polo Gutiérrez Sensei (4 dan) Dojo Cho de Malala Academia.

Felicitamos a nuestras familias de los alumnos de Malala Academia IAP Alumni La Costa/Patronato de la Costa de Hermosi... Ver más

Álbum **Segunda entrega de los Exámenes de Aikido para Maestros**

Malala Academia Hermosillo agregó 38 fotos nuevas.
17 de julio de 2024 ·

Segunda entrega de imágenes de los exámenes de ascenso en Aikido tradicional de Japón TAA, de la maestra Teresa Rivera (1er Kyu) y el maestro Marco Fabio Gtz. (3er Kyu), dentro del programa de fortalecimiento Institucional y en cumplimiento de las políticas de mejora continua, nuestro equipo de Maestros de Sonora de la fundación Malala Academia IAP, dirigidos por Aldo D. Flores González Sensei, Supervisor de Zona en México de la Takemusu Aikido Association, Instructor en Jefe... Ver más

Álbum **03-Tercer entrega de Cambio de Grado en Malala La Costa**

Malala Academia agregó 40 fotos nuevas.
29 de junio de 2024 ·

Poblado Miguel Alemán, Sonora.- En esta TERCER ENTREGA del evento de promociones de cambio de grado en Karate Do Estilo Goju Ryu, presentamos a nuestros grandiosos grados avanzados de Karate Do tradicional japonés escolarizado; donde nuestro Sensei Jonathan Castro presento el avance en el trabajo de estos tres meses; supervisado por nuestro Instructor en Jefe; Mtr. Marco Polo Gutiérrez Sensei (4 dan) Dojo Cho de Malala Academia, reconociendo su gran disciplina, constancia, de... Ver más

Álbum **2024.01.08-Seminario Internacional de BJJ en la Costa**

Malala Academia agregó 80 fotos nuevas.
9 de enero de 2024 ·

Reciben 89 alumnos del Centro La Costa, grandioso Seminario Internacional de Jiujitsu Brasileño impartido por nuestro Sensei Helio Nunes Carcereri, cinta Negra 2do Dan en Jiu Jitsu Brasileño, lo asistieron los profesores de Jiujitsu Marco Polo Sensei e Ivette Rivera Sensei. En el evento nuestra Gerente del Centro La Costa, Maestra Andrea Díaz entrego un reconocimiento de agradecimiento a Sensei Helio. #TeamMalala #bjj #bjjforlife #bjjblackbelt

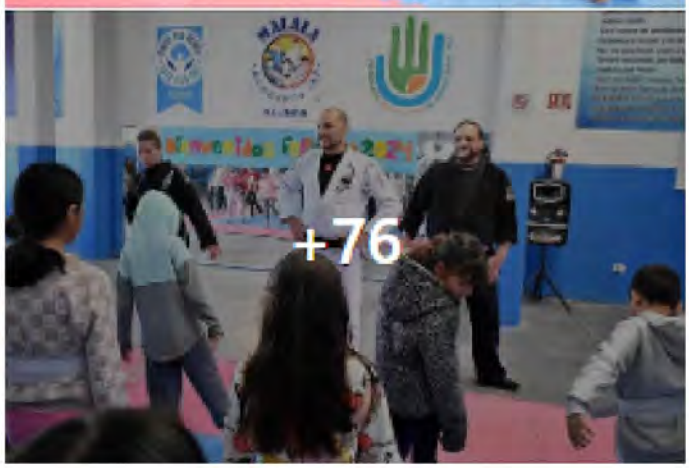

Malala Academia está con **Patronato de la Costa de Hermosillo.**
18 de junio de 2024 ·

Malala Academia IAP Alumni La Costa/Patronato de La Costa de Hermosillo invita a su comunidad a los exámenes de promoción en Karate Do Estilo Goju Ryu. La Cita es este viernes 28 de junio en punto de las 9:00 a.m. , en el Centro Miguel Alemán.
.
.
.
.... Ver más

Álbum **02-Examen de Cambio de Grado Malala La Costa**

Malala Academia agregó 31 fotos nuevas.
29 de junio de 2024 ·

Poblado Miguel Alemán, Sonora.- En esta SEGUNDA ENTREGA del grandioso evento donde festejamos a nuestras familias Malala, reconociendo su gran disciplina, constancia, dedicación y convicción, por un mejor futuro, en base a la preparación y el crecimiento de nuestras nuevas generaciones, nuestras 112 niñas, niños y jóvenes del Centro Miguel Alemán, realizaron el evento de promociones de cambio de grado en Karate Do Estilo Goju Ryu, donde nuestro increíble Sensei Jonathan Castr... Ver más

Álbum **2024-11-19 Estarán 15 Alumnos de Malala Sonora en Selectivo Mpal**

Malala Academia agregó 24 fotos nuevas.
19 de noviembre de 2024 ·

Por Omar Carrazco/Malala Academia IAP.

Hermosillo, Sonora.- Una destacada participación tuvieron nuestros alumnos de Malala Academia IAP Hermosillo y Malala Academia IAP Alumni La Costa/Patronato de La Costa de Hermosillo, en el Campeonato Anual de Shotokan Sonora; donde 14 de nuestros campeones formarán parte de la Selección Municipal en Karate Do.

Cuatro jovencitas y nueve jovencitos del Centro La Costa participaron en las modalidades de kata y kumite. Donde nuestras cam... Ver más

Álbum **Campeonato Tradicional de Karate Do SKIF Sonora 2024**

Malala Academia agregó 36 fotos nuevas.
30 de mayo de 2024 ·

Hermosillo, Sonora, México.- Tercer entrega del grandioso Campeonato Tradicional de Karate Do SKIF Sonora 2024, donde nuestras niñas, niños y jóvenes de Malala Academia IAP Hermosillo y Malala Academia IAP Alumni La Costa/Patronato de La Costa de Hermosillo, lograron 145 preseas.
#TeamMalala #Skif #Funakoshi #KevinFunakoshi

Álbum **"Se gradúa generación 2024 de Karate Do en Malala la Costa".**

Malala Academia agregó 40 fotos nuevas.
20 de diciembre de 2024 ·

Hermosillo, Sonora, México.- PRIMER ENTREGA del magno evento de CINTAS NEGRAS 2024 Malala Patronato de la Costa, se llevó a cabo la graduación en el auditorio Aalpum, donde concluyeron sus estudios de Grado de Cintas Negras de Karate Do japonés tradicional, estilo Goju-Ryu de Okinawa, el presidente del Patronato de la Costa de Hermosillo I.A.P. Ing. Marco Morales Fernández indicó, que éste año, son cinco niños y una niña los graduados, hijos de jornaleros, trabajadores y prom... **Ver más**

Malala Academia
1 de abril de 2024 ·

¡Muchas Felicidades a nuestra alumna Cinta Negra de la Costa Mayleth!
Quien nos está representando en el MACRO REGIONAL 2024 KARATE-DO ZONA 1, Conade Secretaría de Educación de México, en la selección Sonora.
#TeamMalala

Malala Academia
20 de marzo de 2024 ·

Malala Academia IAP Alumni La Costa/Patronato de La Costa de Hermosillo invita a su comunidad a la Promoción de cambio de grados en la disciplina Karate Do Estilo Goju Ryu. la cita es este próximo 22 de marzo en punto de las 2 pm en el Centro Miguel Alemán. Dentro del Programa "Sudando Por Un Futuro Mejor".

.
.
.
.... Ver más

Álbum **"Se gradúa generación 2024 de Karate Do en Malala la Costa".**

Malala Academia agregó 40 fotos nuevas.
23 de diciembre de 2024 ·

Hermosillo, Sonora, México.- TERCER ENTREGA del magno evento de CINTAS NEGRAS 2024 Malala Patronato de la Costa, se llevó a cabo la graduación en el auditorio Aalpum, donde concluyeron sus estudios de Grado de Cintas Negras de Karate Do japonés tradicional, estilo Goju-Ryu de Okinawa, el presidente del Patronato de la Costa de Hermosillo I.A.P. Ing. Marco Morales Fernández indicó, que éste año, son cinco niños y una niña los graduados, hijos de jornaleros, trabajadores y prom... **Ver más**

Malala Academia
8 de diciembre de 2024 ·

"Se gradúa generación 2024 de Karate Do en Academia Malala Patronato de la Costa".
La comunidad trabajando por su comunidad, comunidades sanas, pertinentes y competentes a los retos que enfrentan con virtudes. Trabajando por entornos sanos, cultura de la legalidad, cuidando el estado de derecho, cuidando a nuestras comunidades, a nuestros productores en los campos, quienes producen el sustento de miles de familias en la costa de Hermosillo, en Sonora, en nuestro México. | Ram... Ver más

Expreso · Seguir
6 de diciembre de 2024 ·

En el auditorio Aalpum de #Hermosillo se lleva a cabo la graduación cinta negra generación 2024 de Karate Do de Team Malala Academia.

| Ramón Munguía/EXPRESO

Álbum **2024.09.27-Grados y Certificaciones Costa**

Malala Academia agregó 40 fotos nuevas.
30 de septiembre de 2024 ·

Poblado Miguel Alemán, Sonora, México.- SEGUNDA entrega del grandioso evento de cambio de grados y certificaciones Malala Patronato de la Costa de Hermosillo, donde festejamos a nuestras familias Malala, reconociendo su gran disciplina, constancia, dedicación y convicción, por un mejor futuro, en base a la preparación y el crecimiento de nuestras nuevas generaciones, nuestras 135 niñas, niños y jóvenes del Centro Miguel Alemán, realizaron el evento de promociones de cambio de... Ver más

Álbum **2024.09.27-Certificaciones Cintas Negras Malala Academia Patronat**

Malala Academia agregó 40 fotos nuevas.
30 de septiembre de 2024 ·

Poblado Miguel Alemán, Sonora, México.- Certificaciones Cintas Negras Malala Academia Patronato de la Costa, entregan cedulas nacionales SEP-CONADE-Femedees; de Registro Nacional de Cultura Física y Deporte para nuestros alumnos Cintas Negras del Poblado Miguel Alemán, nuestro Director General; M.C. Marco Polo Gutiérrez Sensei (4 dan) Dojo Cho de Malala Academia Patronato de la Costa de Hermosillo, en el evento protocolizado entregó en representación de nuestro Presidente Mun... Ver más

Álbum **2024-11-30 Exámenes de Cambio de Grado Malala La Costa**

Malala Academia agregó 72 fotos nuevas.
2 de diciembre de 2024 ·

Por Omar Carrazco/Malala Academia IAP.

Poblado Miguel Alemán, Sonora.- SEGUNDA PARTE. Con gran alegría y emoción nuestras 110 niñas, niños y jóvenes del Centro Miguel Alemán, realizaron el evento de promociones de cambio de grado en Karate Do Estilo Goju Ryu; supervisadas por nuestro Instructor en Jefe; Mtr. Marco Polo Gutiérrez Sensei (4 dan) Dojo Cho de Malala Academia.

Felicitamos a nuestras familias de los alumnos de Malala Academia IAP Alumni La Costa/Patronato de la C... Ver más

Álbum **2024-11-16 Presentan Tesis Pre Negras de Malala La Costa**

Malala Academia agregó 46 fotos nuevas.
16 de noviembre de 2024 ·

Poblado Miguel Alemán, Sonora.- Seis alumnos Pre-Negras de Malala Academia IAP Alumni La Costa/Patronato de la Costa de Hermosillo presentaron con éxito sus proyectos de investigación y tesis ante directivos, maestros de la fundación e invitados especiales.

De manera individual cada alumno expuso ante sus profesores, padres de familia y compañeros diversos temas que fueron desarrollando en el transcurso del año, mismo que es un requisito esencial para poder presentar su exa... Ver más

Álbum **Tercer entrega de exámenes de Aikido en Sonora.**

Malala Academia Hermosillo agregó 39 fotos nuevas.
1 de julio de 2024 ·

Hermosillo, Sonora, México- Tercer entrega de imágenes del increíble evento, en el que nuestras niñas, niños y jóvenes disfrutaron de una fiesta, donde participaron del evento de exámenes de cambio de grado, en el cual fueron promovidos a diferentes grados de Aikido tradicional Japonés Escolarizado de Malala Hermosillo.

El examen estuvo a cargo de nuestro maestro de piso y Supervisor de Zona Sonora de la Fundación, Sensei Omar Carrazco (2 Dan), el Director en Jefe de Aikido... Ver más

Álbum **Primer entrega de exámenes de Aikido en Sonora.**

Malala Academia Hermosillo agregó 40 fotos nuevas.
1 de julio de 2024 ·

Hermosillo, Sonora, México- Una fiesta es la que vivieron, con gran entusiasmo, nuestras niñas, niños y jóvenes que participaron del evento de exámenes de cambio de grado, en esta primer entrega de imágenes del grandioso evento, donde nuestros alumnos fueron promovidos a diferentes grados de Aikido tradicional Japonés Escolarizado de Malala Hermosillo.

El examen estuvo a cargo de nuestro maestro de piso y Supervisor de Zona Sonora de la Fundación, Sensei Omar Carrazco (2 Da... Ver más

Álbum **Segunda entrega de exámenes de Aikido en Sonora.**

Malala Academia Hermosillo agregó 30 fotos nuevas.
1 de julio de 2024 ·

Hermosillo, Sonora, México- En esta segunda entrega de imágenes del grandioso evento, donde nuestras niñas, niños y jóvenes que participaron del evento de exámenes de cambio de grado fueron promovidos a diferentes grados de Aikido tradicional Japonés Escolarizado de Malala Hermosillo.

El examen estuvo a cargo de nuestro maestro de piso y Supervisor de Zona Sonora de la Fundación, Sensei Omar Carrazco (2 Dan), el Director en Jefe de Aikido At The Center Hermosillo, Sensei Al... Ver más

Álbum **04-Cuarta entrega de testimonios de exámenes Taekwondo**

Malala Academia Hermosillo agregó 23 fotos nuevas.
26 de junio de 2024 ·

Hermosillo, Sonora, México- En esta cuarta entrega de imágenes de los cambios de grados de nuestras niñas, niños y jóvenes que participaron del evento de exámenes de cambio de grado en Taekwondo Tradicional Escolarizado Malala Hermosillo, donde nuestros alumnos fueron promovidos a diferentes grados por nuestro maestro Sabonim Carlos Gómez; supervisadas por nuestro Instructor en Jefe; Mtr. Marco Polo Gutiérrez Sensei (4 dan) Dojo Cho de Malala Academia.

Agradecemos a nuestras... Ver más

Álbum **03-Tercer entrega de testimonios de exámenes Taekwondo**

Malala Academia Hermosillo agregó 40 fotos nuevas.
26 de junio de 2024 ·

Hermosillo, Sonora, México- En esta tercer entrega de imágenes de los cambios de grados de nuestras niñas, niños y jóvenes que participaron del evento de exámenes de cambio de grado en Taekwondo Tradicional Escolarizado Malala Hermosillo, donde nuestros alumnos fueron promovidos a diferentes grados por nuestros maestros Sabonim Carlos Gómez; supervisadas por nuestro Instructor en Jefe; Mtr. Marco Polo Gutiérrez Sensei (4 dan) Dojo Cho de Malala Academia.

Agradecemos a nuestr... Ver más

Álbum **Exámenes de Taekwondo Tradicional Escolarizado Malala Hermosillo**

Malala Academia Hermosillo agregó 40 fotos nuevas.
26 de junio de 2024 ·

Un festejo para nuestras niñas, niños y jóvenes, se realizaron con éxito los exámenes de cambio de grado de Taekwondo Tradicional Escolarizado, en Malala Academia IAP Hermosillo, donde nuestros alumnos fueron promovidos a diferentes grados por nuestros maestros Sabonim Carlos Gómez. Agradecemos a nuestras familias Malala el gran apoyo, maestros voluntarios y a la mesa de honor que fue presidida por nuestro Director General de Malala Academia IAP, Mtr. Marco Polo Gutiérrez Se... Ver más

Álbum **02-Segunda entrega de testimonios de exámenes Taekwondo**

Malala Academia Hermosillo agregó 40 fotos nuevas.
26 de junio de 2024 ·

Hermosillo, Sonora, México- En esta segunda entrega de imágenes de los cambios de grados de nuestras niñas, niños y jóvenes que participaron del evento de exámenes de cambio de grado en Taekwondo Tradicional Escolarizado Malala Hermosillo, donde nuestros alumnos fueron promovidos a diferentes grados por nuestros maestros Sabonim Carlos Gómez; supervisadas por nuestro Instructor en Jefe; Mtr. Marco Polo Gutiérrez Sensei (4 dan) Dojo Cho de Malala Academia.

Agradecemos a nuest... Ver más

Álbum **03- Examen de Karate Do Shotokan Malala Hermosillo**

Malala Academia Hermosillo agregó 40 fotos nuevas.
26 de junio de 2024 ·

Hermosillo, Sonora, México- Tercer entrega del festejo para nuestros alumnos, con imágenes de los cambios de grados de nuestras niñas, niños y jóvenes que participaron del evento de exámenes en Karate Do Estilo Shotokan de la Familia Funakoshi, organizada por nuestro destacado Sensei Marco Fabio Gutiérrez (2 dan) Karate Do Estilo Shotokan de la Familia Funakoshi y supervisadas por nuestro Instructor en Jefe; Mtr. Marco Polo Gutiérrez Sensei (4 dan) Dojo Cho de Malala Academia... Ver más

Álbum **02-Examen de Karate Do Shotokan Malala Hermosillo**

Malala Academia Hermosillo agregó 40 fotos nuevas.
25 de junio de 2024 ·

Hermosillo, Sonora, México- En esta segunda entrega de imágenes de los cambios de grados de nuestras niñas, niños y jóvenes que participaron del evento de exámenes de cambio de grado en Karate Do Estilo Shotokan de la Familia Funakoshi, organizada por nuestro destacado Sensei Marco Fabio Gutiérrez (2 dan) Karate Do Estilo Shotokan de la Familia Funakoshi y supervisadas por nuestro Instructor en Jefe; Mtr. Marco Polo Gutiérrez Sensei (4 dan) Dojo Cho de Malala Academia. La mes... Ver más

Álbum **01-Examen de Karate Do Shotokan Malala Hermosillo**

Malala Academia Hermosillo agregó 40 fotos nuevas.
25 de junio de 2024 ·

Hermosillo, Sonora, México- Una fiesta es la que vivieron, con gran entusiasmo, nuestras niñas, niños y jóvenes que participaron del evento de exámenes de cambio de grado en Karate Do Estilo Shotokan de la Familia Funakoshi, Supervisadas por nuestro Instructor en Jefe; Mtr. Marco Polo Gutiérrez Sensei (4 dan) Dojo Cho de Malala Academia.

La evaluación constó de tres etapas: kihon waza, kata y kumite; a cargo de nuestro sobresaliente Sensei Marco Fabio Gutiérrez (2 dan) Karat... Ver más

Álbum **Seminario Internacional de BJJ en Hermosillo**

Malala Academia Hermosillo agregó 77 fotos nuevas.
10 de enero de 2024 ·

Toman 41 alumnos del Centro Hermosillo, extraordinario Seminario Internacional de Jiujitsu Brasileño impartido por nuestro Sensei Helio Nunes Carcereri, cinta Negra 2do Dan en Jiu Jitsu Brasileño, lo asistieron los profesores de Jiujitsu Marco Polo Sensei, Ivette Rivera Sensei y nuestro Capitán del Centro Hermosillo, Luis Enrique Rodríguez. En el evento nuestra Gerente del Centro Hermosillo, Sensei Teresa Rivera entrego un reconocimiento de agradecimiento a Sensei Helio. #Tea... Ver más

Álbum **Celebra Malala Hermosillo Exámenes de Aikido**

Malala Academia Hermosillo agregó 80 fotos nuevas.
28 de marzo de 2024 ·

La fundación Malala Academia tiene su primera Cinta Negra en Aikido TAA Aikikai Tradicional Japonés, este mes de marzo, nuestra Madrina la grandiosa Sensei Judith Robinson viajo desde Tucson, Arizona, USA; para examinar, evaluar, dar formalidad y legalidad ante TAA Aikikai; al evento de graduación de Cintas Negras, donde Marco Polo Gutiérrez Ruelas Sensei, Director General e Instructor en Jefe, recibió de manos de Sensei Robinson la Cinta Negra Primer Dan; Sensei Marco Polo e... Ver más

Álbum **Se gradúan dos nuevos cintas pre negras en Karate Do Shotokan**

Malala Academia Hermosillo agregó 80 fotos nuevas.
27 de marzo de 2024 ·

Hermosillo, Sonora.- Con mucho entusiasmo se realizaron en el Centro Hermosillo las promociones de cambio de grado en Shotokan Karate Do Funakoshi Ryu tradicional escolarizado, el evento fue organizado y dirigido por nuestra Gerente de Hermosillo Teresa Rivera Sensei. Extendemos una felicitación a nuestras niñas, niños y jóvenes de Malala Academia IAP de Hermosillo y a nuestro maestro de piso Maestro Marco Fabio Gutiérrez por su entrega y dedicación; y a los padres de familia... Ver más

Álbum **Examen de Cambio de Grado Malala Hermosillo**

Malala Academia Hermosillo agregó 80 fotos nuevas.
27 de marzo de 2024 ·

Hermosillo, Sonora.- Con mucho éxito se realizaron en el Centro Hermosillo las promociones de cambio de grado en Taekwondo tradicional escolarizado, el evento fue organizado y dirigido por nuestra Gerente de Hermosillo Teresa Rivera Sensei. Extendemos una felicitación a nuestras niñas, niños y jóvenes de Malala Academia IAP de Hermosillo y a nuestro maestro de piso Maestro Carlos Gómez por su entrega y dedicación; y a los padres de familia por la confianza.
En el mismo evento... Ver más

Álbum **Examen de Aikido Malala Hermosillo**

Malala Academia Hermosillo agregó 69 fotos nuevas.
10 de abril de 2024 ·

Hermosillo, Sonora.- Con mucho éxito se realizaron en el Centro Hermosillo las promociones de cambio de grado en Aikido Tradicional, donde 21 alumnos fueron galardonados. El examen estuvo a cargo de nuestro maestro de piso y Supervisor de Zona Sonora de la Fundación, Sensei Omar Carrazco 2 dan, quien fue avalado y supervisado por la Sensei en Jefe de Aikido At The Center Tucson y Madrina de Malala Hermosillo, Sensei Judith Robinson, 6 dan; y por el Director en Jefe de Aikido... Ver más

Programa de trabajo 2024

Título del programa

CURSO DE VERANO MALALA

PROGRAMA DE PERMANENCIA ESCOLAR SINALOA

Objetivos:

TENER UNA OPCIÓN PARA NUESTROS BENEFICIARIOS PARA MANTENERLOS OCUPADOS EN VACACIONES PARA COSAS POSITIVAS. - CAPTAR NUEVOS INTERESADOS EN INGRESAR A NUESTRO MODELO. - DESARROLLAR HABILIDADES ARTÍSTICAS QUE SAQUEN DE LA RUTINA LA ATENCIÓN DE LOS BENEFICIARIOS. - INVOLUCRAR A MAESTROS DE OTRO TIPO DE DISCIPLINAS QUE SE SUMEN AL PROYECTO Y PODAMOS VARIAR LOS SERVICIOS DE ATENCIÓN A NUESTROS BENEFICIARIOS. - EVITAR QUE NUESTROS NIÑOS Y JOVENES NO TENGAN UNA OPCIÓN EN VACASIONES ESCOLARES, DE ESPARCIMIENTO, PREPARACIÓN Y EDUCACIÓN, EVITANDO QUE LOS NIÑOS ESTEN EN LAS CALLES EN VACASIONES.

MALALA ACADEMIA BUENOS AIRES
MANUEL J CLOUTHIER 3922 SUR BUENOS AIRES CULIACAN DE ROSALES CULIACAN SINALOA, CP 80199 • TEL: 667 135 3330

MALALA ACADEMIA HERMOSILLO
PILARES 85-B, COLONIA SAN LUIS, C.P. 83160. HERMOSILLO, SONORA. • TEL: (662)267- 2236
https://www.facebook.com/MalalaHermosillo/

MALALA ACADEMIA ALUMNI LA COSTA
NICOLÁS BRAVO S/N ESQUINA CON BLVD. PIONEROS DE LA COSTA, COL. SALVADOR ALVARADO, POBLADO MIGUEL ALEMÁN, HERMOSILLO, SON. • TEL 158-0208

MALALA ACADEMIA ALUMNI LOS MOCHIS
PROF. MARCIAL ORDÓÑEZ 186A, LA BIENESTAR, 81280 LOS MOCHIS, SIN. 662 341 8159
LosMochis@malalaacademia.org

MALALA ACADEMIA ES UNA INSTITUCIÓN DE ASISTENCIA PRIVADA QUE PROMUEVE LA EDUCACIÓN Y LOS VALORES A TRAVÉS DE LAS ARTES MARCIALES.

Desarrollamos todo nuestro propósito a través de nuestro Plan de reforzamiento, recurrimos a la fuerza de la comunidad, para inspirar modelos positivos a seguir por nuestros niños, impulsando la educación, en base al desarrollo de sus valores, su honor y hábitos saludables.

Álbum 2024.07.31 Cursos De Verano Día 13

Malala Academia agregó 56 fotos nuevas.
Favoritos · 31 de julio de 2024 ·

Culiacán, Sinaloa.- Nuestros niños, niñas y jóvenes dentro del programa de permanencia escolar "Sudando Por Un Futuro Mejor" disfrutaron de una tarde increíble de cine con el estreno de "Kung-Fu Panda 4" en Malala Cinema.
Donde pudieron vivir la experiencia completa de un cine, con la entrega de su boleto junto con sus palomitas y bebidas, listos para vivir y conocer las nuevas aventuras de "Po" y sus amigos. Siendo una experiencia llena de risas, emociones y mucha diversión... Ver más

Malala Academia
Favoritos · 30 de julio de 2024 ·

Culiacán, Sinaloa.- Te invitamos a ver "Kung Fu Panda 4" que promueve mensajes positivos relacionados con la autoestima, la perseverancia y el valor de la amistad.

A través del protagonista, Po, los niños aprenden que con esfuerzo y determinación pueden superar cualquier desafío, sin importar cuán imposibles parezcan al principio.

#MalalaAcademiaIAP #SudandoPorUnFuturoMejor #LaComunidadTrabajandoPorLaComunidad

Álbum 2024.07.30 Curso De Verano

Malala Academia agregó 7 fotos nuevas.
Favoritos · 30 de julio de 2024 ·

Culiacán, Sinaloa.- El día de hoy nuestros talentosos niños, niñas y jóvenes de Malala Academia IAP, Sucursal Buenos Aires. Llenaron de color y creatividad cada piñata, transformando simples formas en vibrantes obras de arte. Con paciencia y muchas risas, cubrieron cada rincón con papel crepé, haciendo de esta actividad un verdadero festival de colores. El taller de manualidad estuvo a cargo de nuestras prestadoras de servicio social de la Universidad Pedagógica de Sinaloa. ... Ver más

Álbum 2024.07.29. Cursos de Verano

Malala Academia agregó 12 fotos nuevas.
Favoritos · 29 de julio de 2024 ·

Culiacán, Sinaloa.-En nuestros cursos de verano, el día de hoy las niñas, los niños y jóvenes de Malala realizaron distintas actividades recreativas, en las cuales estuvieron haciendo una dinámica grupal y cooperativa, desarrollando habilidades de la memoria, visuales y de concentración, dentro del programa "Sudando Por Un Futuro Mejor", las actividades estuvieron a cargo de nuestros prestadores de servicio social, de la Universidad Pedagógica del Estado de Sinaloa, de la Uni... Ver más

Álbum **2024.07.29.Cursos De Verano**

Malala Academia agregó 12 fotos nuevas.

Favoritos · 29 de julio de 2024 ·

Culiacán, Sinaloa.- Cursos de Verano, día 11, nuestros alumnos y alumnas, pasaron una divertida e interactiva tarde realizando juegos recreativos, donde estuvieron muy entusiasmados y alegres, en cada juego se llevó a cabo la cooperación e interacción entre maestros y alumnos, dentro del programa "Sudando Por Un Futuro Mejor", la clase estuvo a cargo de nuestros prestadores de servicio social, de la Universidad Autónoma de Sinaloa, la Universidad Pedagógica Del Estado de Sina... **Ver más**

Junta de Asistencia Privada de Sinaloa

29 de julio de 2024 ·

Así viven las y los niños los cursos de verano del programa "Sudando Por Un Futuro Mejor", que Malala Academia tiene para ellas y ellos.

Felicitamos a las prestadoras de servicio social de la Universidad Autónoma de Sinaloa y la Universidad Pedagógica de Sinaloa por ser parte de las actividades que sin duda formaran parte de las vidas de las y los niños.

Álbum **TALLERES DE VERANO en Fundación Malala Academia Los Mochis**

Malala Academia agregó 4 fotos nuevas.

Favoritos · 28 de julio de 2024 ·

Los Mochis, Sinaloa, México.- Con gran alegría participan en los Talleres de verano de Malala Los Mochis con actividades de formación integral con el modelo de creación de valor de Malala Academia. Intercambiando una hora de estudio, en nuestras instalaciones, por una hora de Karate Do Escolarizado tradicional japonés, en el Centro Malala Los Mochis; impartidos por nuestros maestros Lic. Blas Rosas Sensei; Gerente Operativo, Sensei Jesús León, maestro de Piso del Centro, Psicóloga Clínica Lic. Cynthia Sánchez, nuestra Trabajadora Social, Lic. Luz Gastelum.

.
.
.
.
.
.
.
.

#MalalaAcademiaIAP #SudandoPorUnFuturoMejor #TeamMalala #MalalaLosMochis

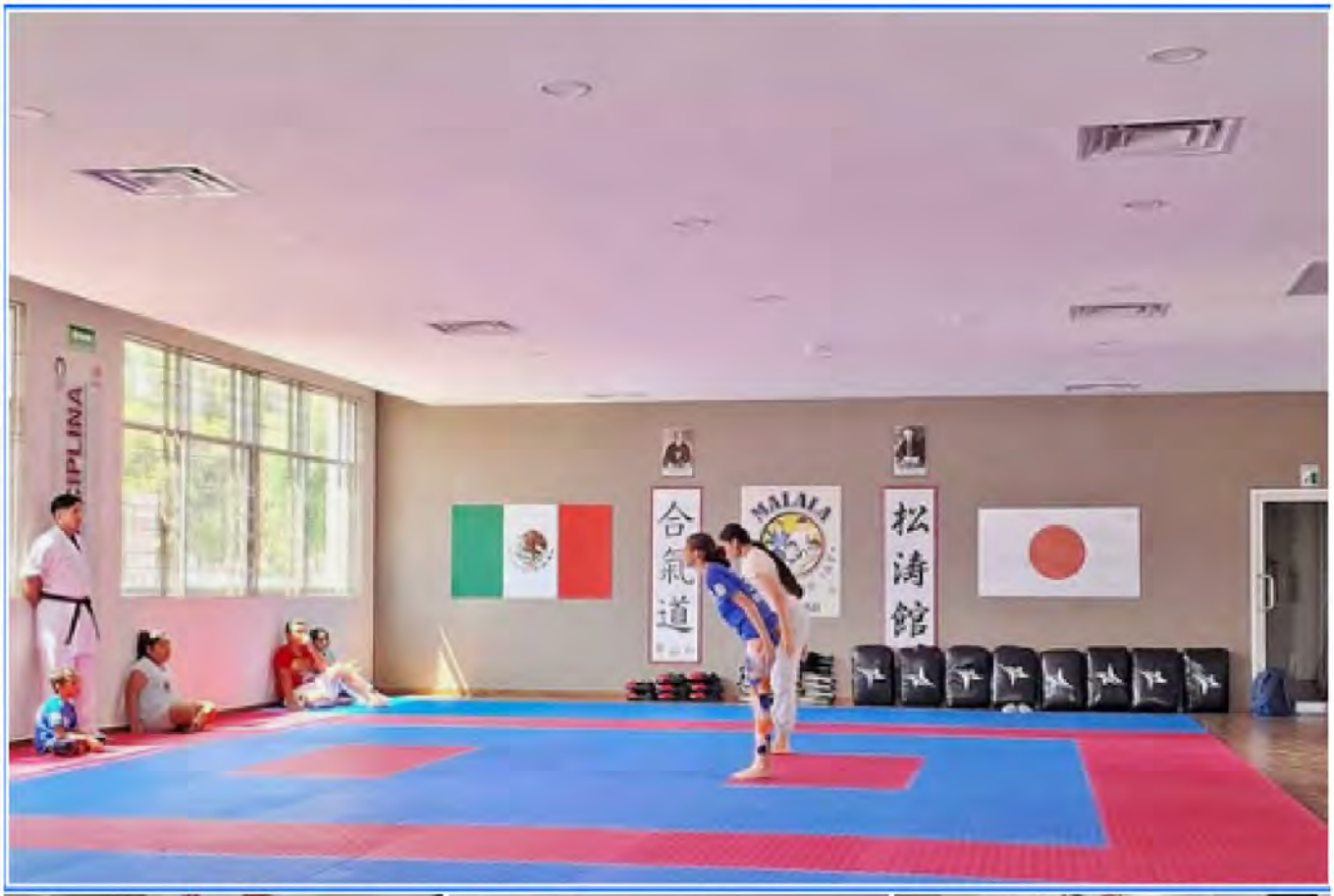

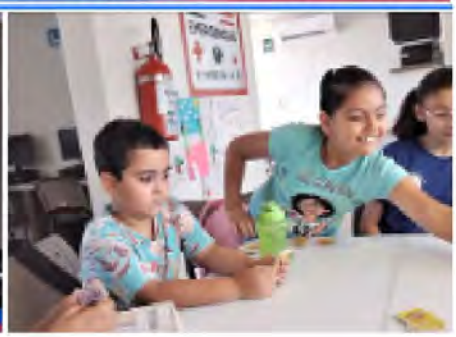

Álbum **Clases de Artes Marciales tradicionales de Japón**

Malala Academia agregó 4 fotos nuevas.

Favoritos · 27 de julio de 2024 ·

Los Mochis, Sinaloa, México.- Intensas actividades de cursos de verano para nuestras niñas, niños y jóvenes, con Clases de Karate Do escolarizado tradicional japonés, en el Centro Malala Los Mochis, donde nuestros alumnos disfrutan de talleres, actividades lúdicas, cursos de valores y hábitos saludables. Impartidos por nuestros maestros Lic. Blas Rosas Sensei; Gerente Operativo, Sensei Jesús León, maestro de Piso del Centro, Psicóloga Clínica Lic. Cynthia Sánchez, nuestra Tra... Ver más

Malala Academia
Favoritos · 26 de julio de 2024 ·

CURSOS DE VERANO en Fundación Malala Academia Los Mochis, para niñas, niños y jóvenes, aparta tu lugar.
Se imparten asesorías escolares y clases de Karate Do, totalmente gratis; ven por tu beca, cupo limitado. Impartidos por nuestros maestros Lic. Blas Rosas Sensei; Gerente Operativo, Sensei Jesús León, maestro de Piso del Centro, Psicóloga Clínica Lic. Cynthia Sánchez, nuestra Trabajadora Social, Lic. Luz Gastelum. Informes al 6681425064
.
.
.... Ver más

Álbum **2024.07.26 Cursos De Verano Día 10**

Malala Academia agregó 12 fotos nuevas.
Favoritos · 26 de julio de 2024 ·

Culiacán, Sinaloa.- El día de hoy nuestros niños, niñas y jóvenes del programa de permanecía escolar "Sudando Por Un Futuro Mejor", exploran su creatividad y habilidades manuales con material reciclado donde ellos recortan, pegan, dibujan y pintan sus propios lapiceros personalizados, transformando simples materiales en pequeñas obras de arte, el taller de manualidad estuvo a cargo de nuestras prestadores de servicio social de la Universidad Pedagógica de Sinaloa.
.
.
.
.... Ver más

Álbum **2024.07.26 Cursos De Verano Día 10**

Malala Academia agregó 16 fotos nuevas.
Favoritos · 26 de julio de 2024 ·

Culiacán, Sinaloa.- Nuestros niños, niñas y jóvenes dentro del programa "Por Un Futuro Mejor", disfrutan diferentes juegos de desplazamientos con diferentes variantes de movimiento y actividades que los involucran desafiarlos a realizar actividades a ciegas donde ponemos a pruebas sus destrezas motrices, la clase estuvo a cargo de nuestro brigadista Alberto con apoyo de lupita que se encurtan en el programa "Jóvenes Construyendo El Futuro".
.
.
.
.... Ver más

Álbum **Cursos de verano en Malala Academia Los Mochis**

Malala Academia agregó 6 fotos nuevas.
Favoritos · 26 de julio de 2024 ·

Los Mochis, Sinaloa, México.- Con gran entusisamo participan en los cursos de verano de Malala Los Mochis con actividades de formación integral con el modelo de creación de valor de Malala Academia. Intercambiando una hora de estudio, en nuestras instalaciones, por una hora de Karate Do Escolarizado Shito Ryu tradicional japonés, en el Centro Malala Los Mochis; impartidos por nuestros maestros Lic. Blas Rosas Sensei; Gerente Operativo, Sensei Jesús León, maestro de Piso del C... Ver más

Álbum **Cursos de verano en Malala Academia Los Mochis**

Malala Academia agregó 6 fotos nuevas.

Favoritos · 26 de julio de 2024 ·

Los Mochis, Sinaloa, México.- Con gran entusisamo participan en los cursos de verano de Malala Los Mochis con actividades de formación integral con el modelo de creación de valor de Malala Academia. Intercambiando una hora de estudio, en nuestras instalaciones, por una hora de Karate Do Escolarizado Shito Ryu tradicional japonés, en el Centro Malala Los Mochis; impartidos por nuestros maestros Lic. Blas Rosas Sensei; Gerente Operativo, Sensei Jesús León, maestro de Piso del C... Ver más

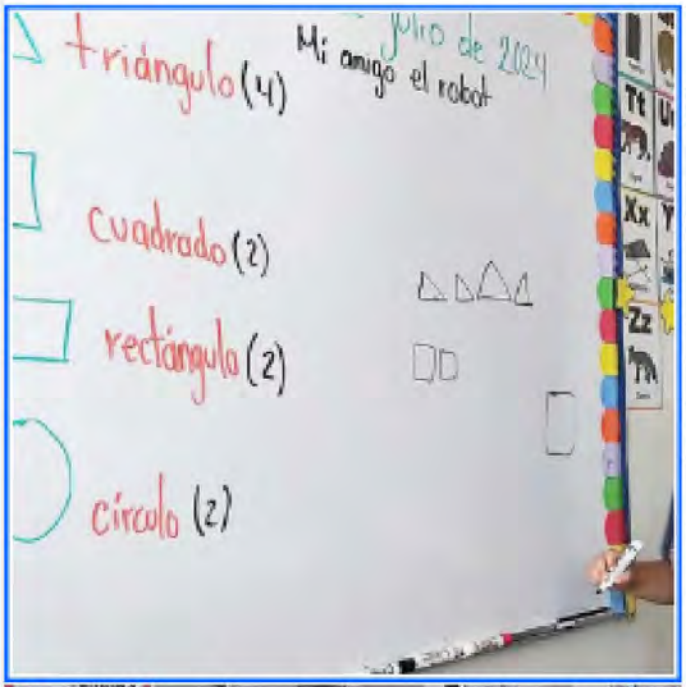

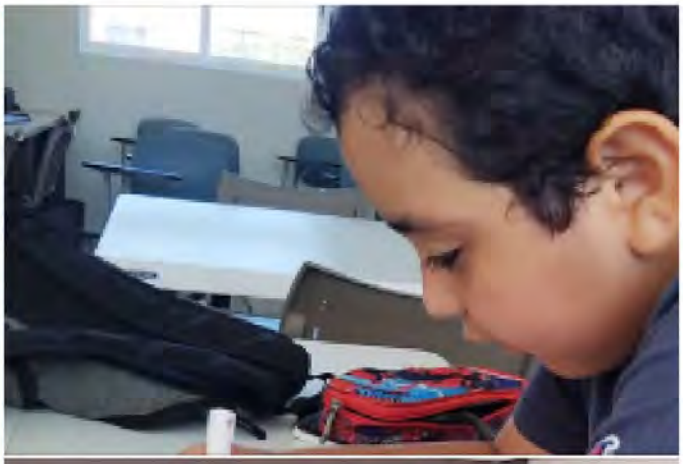

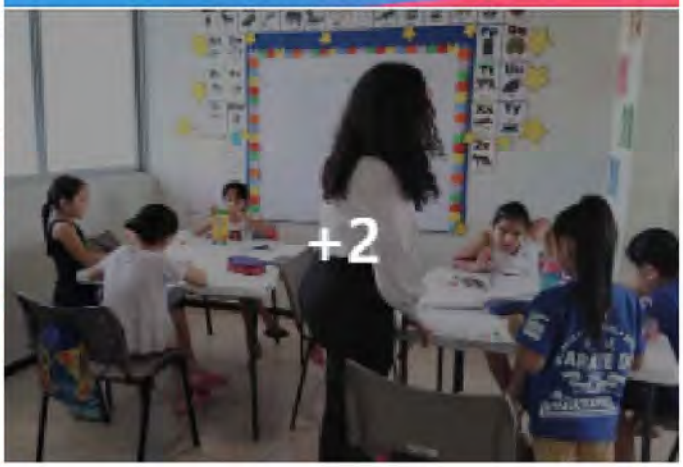

Álbum **2024.07.25 Curso de Verano Día 9**

Malala Academia agregó 12 fotos nuevas.
Favoritos · 25 de julio de 2024 ·

Culiacán, Sinaloa.- Día 9 de nuestros cursos de verano en Malala Academia IAP, Sucursal Buenos Aires, donde nuestros niños, niñas y jóvenes realizaron diferentes juegos tradicionales como saltar la cuerda, tres rayas y la calabaza partida. Estos juegos, además de ser muy divertidos, fomentan el compañerismo, el respeto y la cooperación entre todos nuestros alumnos y alumnas. Las actividades estuvieron a cargo de nuestros prestadores de servicio social de la Universidad Autón... Ver más

Álbum **Continúan los cursos de verano en Malala Los Mochis**

Malala Academia agregó 6 fotos nuevas.
Favoritos · 26 de julio de 2024 ·

Los Mochis, Sinaloa, México.- Muy activas nuestras niñas, niños y jóvenes, en sus cursos de verano, con ctividades de formación integral con el modelo de creación de valor de Malala Academia. Intercambiando una hora de estudio, en nuestras instalaciones, por una hora de Karate Do Escolarizado Shito Ryu tradicional japonés, en el Centro Malala Los Mochis; impartidos por nuestros maestros Lic. Blas Rosas Sensei; Gerente Operativo, Sensei Jesús León, maestro de Piso del Centro, ... Ver más

Álbum **2024.07.25 Curso de Verano Día 9**

Malala Academia agregó 10 fotos nuevas.
Favoritos · 25 de julio de 2024 ·

Culiacán, Sinaloa.- Día 9 de nuestros Cursos de Verano en Malala Academia IAP, Sucursal Buenos Aires. Esta vez, nuestros niños, niñas y jóvenes realizaron una actividad llamada "Flores de Papel Reciclado", donde aprendieron habilidades como la creatividad, la paciencia y el trabajo en equipo, fomentando así el respeto por el medio ambiente y la colaboración grupal. Todo esto dentro del Programa "Sudando Por Un Futuro Mejor".
Esta actividad estuvo a cargo de nuestros prestado... Ver más

Álbum **2024.07.24 Cursos de Verano Día 8**

Malala Academia agregó 12 fotos nuevas.
Favoritos · 24 de julio de 2024 ·

Culiacán, Sinaloa.- En el día 8 de nuestros cursos de Verano en Malala Academia IAP, sucursal Buenos Aires, alumnos y alumnas estuvieron realizando juegos recreativos, donde se divirtieron, se emocionaron y jugaron de manera grupal, las actividades estuvieron a cargo de nuestros brigadistas, prestadores de servicio y maestros del Programa Jóvenes Construyendo el Futuro, esto dentro del Programa "Sudando Por un Futuro Mejor".
#veranomalala2024
#MalalaSinaloa
#SudandoPorUnFut... Ver más

Álbum **2024.07.24 Cursos De Verano Día 8**

Malala Academia agregó 14 fotos nuevas.

Favoritos · 24 de julio de 2024 ·

Culiacán, Sinaloa.- Hoy es el día 8 de nuestros Cursos de Verano en Malala Academia IAP, Sucursal Buenos Aires. En esta ocasión, nuestros niños, niñas y jóvenes, realizaron un actividad llamada "Señor cabeza de pasto", donde aprendieron distintas habilidades socioemocionales, pues fomentaron aprendizajes como el compartir material, así mismo ayudarse grupalmente, esto dentro del Programa "Sudando Por Un Futuro Mejor". Agradecemos a nuestros prestadores de servicio social de... Ver más

Malala Academia agregó 20 fotos nuevas.

Favoritos · 23 de julio de 2024 ·

Culiacán, Sinaloa.- Diversión y trabajo en equipo en nuestra jornada de cursos de verano, nuestras niñas, niños y jóvenes dentro del programa de permanencia escolar "Sudando Por Un Futuro Mejor ", disfrutaron de una serie de emocionantes desafíos en equipos y juegos de equilibrio demostrando esfuerzo e unión y superando nuevos retos, nuestras prestadoras de servicio social de diferentes universidades estuvieron a cargo de las actividades vistas el día de hoy.

.

.

.

.... Ver más

Álbum **2024.07.23 Cursos De Verano Día 7**

Malala Academia agregó 14 fotos nuevas.

Favoritos · 23 de julio de 2024 ·

Culiacán, Sinaloa.- Hoy tuvimos una jornada increíble en nuestro curso de verano, nuestras niñas, niños y jóvenes dentro del programa de permanencia escolar "Sudando Por Un Futuro Mejor", se divirtieron y aprendieron habilidades manuales realizando sus propias piñatas pequeñas. Agradecemos el apoyo de nuestras prestadoras de servicio social de una universidad pedagógica de Sinaloa y la Universidad Autónoma de Sinaloa.

.

.

.... Ver más

Álbum **2024.07.22 Curso De Verano Día 6**

Malala Academia agregó 25 fotos nuevas.

Favoritos · 22 de julio de 2024 ·

Culiacán, Sinaloa.- Día 6 de nuestros cursos de verano en Malala Academia IAP, Sucursal Buenos Aires, donde nuestros niños, niñas y jóvenes a participaron en estas emocionantes actividades. Jugar a la Lotería no solo es súper divertido, sino que también ayuda a desarrollar la motricidad fina y la coordinación. Fortalece la socialización y el trabajo en equipo. Además de también ser juegos amistosos, fomentan el compañerismo, el respeto y la cooperación entre todos y todas nue... Ver más

Álbum **2024.07.22 Curso de Verano Día 6**

Malala Academia agregó 11 fotos nuevas.

Favoritos · 22 de julio de 2024 ·

Culiacán, Sinaloa.- El día de hoy en nuestro día 6 de cursos de verano los niños, niñas y jóvenes de Malala Academia IAP, Sucursal Buenos Aires, participaron en una divertida y colorida actividad artística: dibujo con relieve de sal y pintura de acuarela, cada uno de ellos dejo volar su imaginación y plasmaron sus ideas en hermosos dibujos llenos de texturas y colores vibrantes esta actividad estuvo a cargo de nuestros prestadores de servicio social de la Universidad pedagóg...
Ver más

Álbum **2024.07.19 Cursos de Verano Día 5**

Malala Academia agregó 13 fotos nuevas.

Favoritos · 19 de julio de 2024 ·

Culiacán, Sinaloa.- El día de hoy en nuestro día 5 de cursos de verano en Malala Academia IAP, Sucursal Buenos Aires, nuestros niños, niñas y jóvenes realizaron un marco para fotografía, en esta actividad usaron material reciclable como el cartón, además pinturas acrílicas y pasta de figuras para decorar. Todos y todas se divirtieron decorando su portarretrato poniendo colores y figuras a su gusto, esta actividad estuvo a cargo de nuestros prestadores de servicio social de la... Ver más

Álbum **2024.07.19 Cursos de Verano Día 5**

Malala Academia agregó 15 fotos nuevas.

Favoritos · 19 de julio de 2024 ·

Culiacán, Sinaloa.- Día 5 de nuestros cursos de verano en Malala Academia IAP, Sucursal Buenos Aires, donde nuestros jóvenes, niños y niñas realizaron diferentes juegos creativos y divertidos, que además de también ser juegos amistosos, fomentan el compañerismo, el respeto y la cooperación entre todos y todas nuestras alumnas. Las actividades estuvieron a cargo de nuestros prestadores de servicio de la Universidad Autónoma de Sinaloa y de la Universidad Pedagógica del Estado ...
Ver más

Álbum **2024.07.18 Cursos De Verano Día 4**

Malala Academia agregó 10 fotos nuevas.
Favoritos · 18 de julio de 2024 ·

Culiacán, Sinaloa.-En nuestros cursos de verano, niños, niñas y jóvenes del programa "Sudando Por Un Futuro Mejor", disfrutan diferentes juegos grupales e individuales diseñados para fomentar la creatividad, el trabajo en equipo y el desarrollo personal.
Desde competencias deportivas, dinámicas de cooperación y juegos de estrategias, cada día está llena de diversión y aprendizaje, donde exploran nuevas habilidades y hacer amigos mientras se divierte. Las actividades estuvie... Ver más

Álbum **2024.07.18 Cursos De Verano Día 4**

Malala Academia agregó 15 fotos nuevas.
Favoritos · 18 de julio de 2024 ·

Culiacán, Sinaloa.-Hoy en nuestra clase de dibujo 'Aprende a dibujar", a cargo de nuestro prestador de Servicio Social Alberto de la Universidad Autónoma de Sinaloa de la Facultad de Psicología.
Nuestros niños, niñas y jóvenes dentro del programa de permanencia escolar "Sudando Por Un Futuro Mejor" se sumergieron en el mundo del arte, explorando su creatividad y aprendiendo nuevas técnicas de dibujo. Desde los trazos iniciales hasta aprender nuevas técnicas de colorear, ca... Ver más

Álbum **2024.07.17 Cursos de Verano Día 3**

Malala Academia agregó 15 fotos nuevas.
Favoritos · 17 de julio de 2024 ·

Culiacán, Sinaloa.- Hoy en el tercer día de nuestros cursos de verano las niñas, niños y jóvenes de Malala Academia, Sucursal Buenos Aires, participaron en una actividad "Clases de dibujo y pintura con relieve". Durante esta actividad, dibujaron, colorearon y pegaron. Todo esto se llevó a cabo dentro del programa "Sudando por un Futuro Mejor". Los responsables de esta actividad fueron nuestros prestadores de servicio de la Universidad Pedagógica del Estado de Sinaloa y de la ... Ver más

Álbum **2024.07.17 Curso de Verano Día 3**

Malala Academia agregó 22 fotos nuevas.
Favoritos · 17 de julio de 2024 ·

Culiacán, Sinaloa.- En Malala Academia, Sucursal Buenos Aires, hoy se llevaron a cabo actividades deportivas y recreativas como parte de los cursos de verano. Los brigadistas que realizan su servicio social organizaron diversos juegos divertidos y dinámicos, en los que los niños, niñas y jóvenes participaron con gran entusiasmo y alegría, pero también con disciplina y motivación. Estas actividades forman parte del programa "Sudando por un Futuro Mejor ". Las actividades estuv... Ver más

Álbum **2024.07.16 Cursos de Verano Día 2**

Malala Academia agregó 14 fotos nuevas.
Favoritos · 16 de julio de 2024 ·

Culiacán, Sinaloa.- Día 2 de nuestros cursos en Malala Academia, Sucursal Buenos Aires, en este día se estuvieron realizando diferentes tipos de juegos deportivos, divertidos y así mismo recreativos, donde nuestros niños, niñas y jóvenes participaron con gran entusiasmo y alegría, pero también con disciplina y motivación, esto dentro del programa "Sudando Por Un Futuro Mejor", las actividades estuvieron a cargo de nuestros prestadores de servicio de la Universidad Autónoma d... Ver más

Álbum **2024.07.16. Cursos de Verano día 2**

Malala Academia agregó 15 fotos nuevas.
Favoritos · 16 de julio de 2024 ·

Culiacán, Sinaloa.- El día de hoy en nuestro segundo día de cursos de verano, las niñas, niños y jóvenes de Malala Academia, Sucursal Buenos Aires, realizaron un actividad llamada "Los Planetas", donde pintaron, recortaron, y pegaron dichas figuras, al final unieron cada planeta para realizar una maqueta colgante, todo esto se hizo dentro del Programa "Sudando Por un Futuro Mejor". Las y los encargados de esta actividad son nuestros prestadores de servicio de la Universidad P... Ver más

Álbum **2024.07.15 Curso de Verano Día 1**

Malala Academia agregó 13 fotos nuevas.
Favoritos · 16 de julio de 2024 ·

Culiacán, Sinaloa.- Damos inicio con los cursos de verano en Malala Academia sucursal Buenos Aires, donde niños, niñas y jóvenes dentro del programa de permanencia escolar "Sudando Por Un Futuro Mejor".
El día de hoy la actividad llamada "Tangram" tuvieron que crear figuras geométricas y posteriormente colorearon y recortaron dichas figuras, donde tuvieron que formar siluetas mostradas por los maestros encargados.
Agradecemos a la Universidad Pedagógica del Estado de Sinalo... Ver más

Álbum **2024.07.15 Curso de Verano Día 1**

Malala Academia agregó 26 fotos nuevas.
Favoritos · 16 de julio de 2024 ·

Culiacán, Sinaloa.- Juegos recreativos y diferentes actividades en equipo se estuvieron realizando el día de hoy con nuestros niños, niñas y jóvenes del programa "Sudando Por Un Futuro Mejor", con el apoyo de nuestros prestadores de servicio social de la Universidad Autónoma de Sinaloa y la Universidad Pedagógica de Sinaloa.

.
.
.
.... Ver más

SOLIDARIDAD
CORAJE
INTEGRIDAD
MALALA
WONDER
WOMAN

rando
mejor
lidad.
ESCUELA APOYADA POR
Patrimonio Pro-Educación

Álbum **2024.08.02 Clausura Curso De Verano 2024**

Malala Academia agregó 24 fotos nuevas.
Favoritos · 2 de agosto de 2024 ·

Culiacán, Sinaloa.-Nos complace anunciar que hemos llegado al cierre de nuestros cursos de verano, donde niños, niñas y jóvenes dentro del programa de permanencia escolar "Sudando Por Un Futuro Mejor" mostraron sus coloridos dibujos hasta creativas manualidades, cada proyecto es una muestra del talento y la dedicación de nuestros alumnos.
Cada actividad fue una oportunidad para aprender, crecer y sobre todo, divertirse estamos muy orgullosos de todo lo que lograron con su cre... Ver más

Programa de trabajo 2024

Título del programa

CURSO DE VERANO MALALA

PROGRAMA DE PERMANENCIA ESCOLAR SONORA

Objetivos:

TENER UNA OPCIÓN PARA NUESTROS BENEFICIARIOS PARA MANTENERLOS OCUPADOS EN VACACIONES PARA COSAS POSITIVAS. - CAPTAR NUEVOS INTERESADOS EN INGRESAR A NUESTRO MODELO. - DESARROLLAR HABILIDADES ARTÍSTICAS QUE SAQUEN DE LA RUTINA LA ATENCIÓN DE LOS BENEFICIARIOS. - INVOLUCRAR A MAESTROS DE OTRO TIPO DE DISCIPLINAS QUE SE SUMEN AL PROYECTO Y PODAMOS VARIAR LOS SERVICIOS DE ATENCIÓN A NUESTROS BENEFICIARIOS. - EVITAR QUE NUESTROS NIÑOS Y JOVENES NO TENGAN UNA OPCIÓN EN VACASIONES ESCOLARES, DE ESPARCIMIENTO, PREPARACIÓN Y EDUCACIÓN, EVITANDO QUE LOS NIÑOS ESTEN EN LAS CALLES EN VACASIONES.

MALALA ACADEMIA BUENOS AIRES
MANUEL J CLOUTHIER 3922 SUR BUENOS AIRES CULIACAN DE ROSALES CULIACAN SINALOA, CP 80199 • TEL: 667 135 3330

MALALA ACADEMIA HERMOSILLO
PILARES 85-B, COLONIA SAN LUIS, C.P. 83160. HERMOSILLO, SONORA. • TEL: (662)267- 2236
https://www.facebook.com/MalalaHermosillo/

MALALA ACADEMIA ALUMNI LA COSTA
NICOLÁS BRAVO S/N ESQUINA CON BLVD. PIONEROS DE LA COSTA, COL. SALVADOR ALVARADO, POBLADO MIGUEL ALEMÁN, HERMOSILLO, SON. • TEL 158-0208

MALALA ACADEMIA ALUMNI LOS MOCHIS
PROF. MARCIAL ORDÓÑEZ 186A, LA BIENESTAR, 81280 LOS MOCHIS, SIN. 662 341 8159
LosMochis@malalaacademia.org

MALALA ACADEMIA ES UNA INSTITUCIÓN DE ASISTENCIA PRIVADA QUE PROMUEVE LA EDUCACIÓN Y LOS VALORES A TRAVÉS DE LAS ARTES MARCIALES.

Desarrollamos todo nuestro propósito a través de nuestro Plan de reforzamiento, recurrimos a la fuerza de la comunidad, para inspirar modelos positivos a seguir por nuestros niños, impulsando la educación, en base al desarrollo de sus valores, su honor y hábitos saludables.

Álbum **2024-07-24 Culmina Verano Malala 2024**

Malala Academia Hermosillo agregó 6 fotos nuevas.

24 de julio de 2024 ·

Hermosillo, Sonora.- Los Cursos de Verano del Centro Hermosillo llegaron a su fin, con una ceremonia de entrega de reconocimientos a los alumnos por parte del personal docente y administrativo.

Agradecemos infinitamente a nuestros voluntarios y a nuestros aliados que se sumaron a esta bonita actividad. Dentro del Programa "Sudando Por Un Futuro Mejor".

.

.... Ver más

Álbum **2024-07-24 Curso de Verano Malala Hermosillo**

Malala Academia Hermosillo agregó 7 fotos nuevas.
24 de julio de 2024 ·

Hermosillo, Sonora.- Para cerrar con broche de oro el Verano Malala 2024, nuestras Mamás Malala y Maestros del Centro Hermosillo, proyectaron películas a los niños y jóvenes; además los asistentes disfrutaron de un merecido refrigerio. Dentro del Programa "Sudando Por Un Futuro Mejor".

.

.

.

.... Ver más

Álbum **2024-07-24 Curso de Verano Malala Hermosillo**

Malala Academia Hermosillo agregó 5 fotos nuevas.
24 de julio de 2024 ·

Hermosillo, Sonora.- En el marco del Verano Malala 2024, nuestra Maestra Voluntaria, Legna Pérez impartió actividades lúdicas a los alumnos de Malala Academia IAP Hermosillo. Dentro del Programa "Sudando Por Un Futuro Mejor".

.
.
.
.... Ver más

Álbum **2024-07-17 Taller "Prevención de Adicciones" Malala Hermosillo**

Malala Academia Hermosillo agregó 9 fotos nuevas.

17 de julio de 2024 ·

Hermosillo, Sonora.- En el marco del Campamento de Verano Malala 2024, nuestros aliados de Fundación Un Paso A Tiempo IAP llevaron el taller "Prevención de Adicciones", en esta ocasión se enfocó en el alcoholismo y la promoción de la salud mental.

Dicha plática fue impartida por el LTS. José Pedro Feria Romero, que tiene como objetivo la prevención de todo tipo de adicciones en niños y jóvenes de nuestras comunidades.

En la charla, el Trabajador Social compartió con nuest... Ver más

Álbum **2024-07-17 Curso de Verano Malala Hermosillo**

Malala Academia Hermosillo agregó 5 fotos nuevas.
17 de julio de 2024 ·

Hermosillo, Sonora.- En el marco del Verano Malala 2024, nuestra Mamá Malala y Maestra Voluntaria, Lizbeth León, impartió taller de pintura de acuarela a los alumnos del Centro Hermosillo. Dentro del Programa "Sudando Por Un Futuro Mejor".

.

.

.

.... Ver más

Álbum **2024-07-11 Curso de Verano Malala Hermosillo**

Malala Academia Hermosillo agregó 4 fotos nuevas.
11 de julio de 2024 ·

Hermosillo, Sonora.- El Sabonim Carlos Gómez, impartió juegos de destreza con motricidad a alumnos del Centro Hermosillo. Dentro del Programa "Sudando Por Un Futuro Mejor".

.
.
.
.... Ver más

Álbum **2024-07-11 Curso de Verano Malala Hermosillo**

Malala Academia Hermosillo agregó 3 fotos nuevas.
11 de julio de 2024 ·

Hermosillo, Sonora.- Repaso general de aritmética básica, impartió el Sensei Omar Carrazco, en el marco de las actividades veraniegas de Malala Academia IAP Hermosillo. Dentro del Programa "Sudando Por Un Futuro Mejor".

.
.
.
.... Ver más

Álbum **2024-07-09 Curso de Verano Malala Hermosillo**

Malala Academia Hermosillo agregó 5 fotos nuevas.
9 de julio de 2024 ·

Hermosillo, Sonora.- En el marco del inicio del Verano Malala 2024, el Sabonim Carlos Gómez, impartió juegos de destreza con motricidad a alumnos del Centro Hermosillo. Dentro del Programa "Sudando Por Un Futuro Mejor".

.
.
.
.... Ver más

Álbum **2024-07-17 Curso de Verano Malala Hermosillo**

Malala Academia Hermosillo agregó 4 fotos nuevas.
17 de julio de 2024 ·

Hermosillo, Sonora.- El Sabonim Carlos Gómez, impartió juegos de destreza con motricidad a alumnos del Centro Hermosillo. Dentro del Programa "Sudando Por Un Futuro Mejor".

.
.
.
.... Ver más

Álbum **2024-07-11 Curso de Verano Malala Hermosillo**

Malala Academia Hermosillo agregó 10 fotos nuevas.
12 de julio de 2024 ·

Hermosillo, Sonora.- En el marco del Verano Malala 2024, nuestra Mamá Malala y Maestra Voluntaria, Lizbeth León, impartió taller de pintura sobre base salina a los alumnos del Centro Hermosillo. Dentro del Programa "Sudando Por Un Futuro Mejor".
.
.
.
.... Ver más

Álbum **2024-07-12 Curso de Verano Malala Hermosillo**

Malala Academia Hermosillo agregó 5 fotos nuevas.
12 de julio de 2024 ·

Hermosillo, Sonora.- El Sabonim Carlos Gómez, impartió juegos de destreza con motricidad a alumnos del Centro Hermosillo. Dentro del Programa "Sudando Por Un Futuro Mejor".
.
.
.
.... Ver más

Álbum **2024-07-10 Curso de Verano Malala Hermosillo**

Malala Academia Hermosillo agregó 6 fotos nuevas.
10 de julio de 2024 ·

Hermosillo, Sonora.- En el marco del Verano Malala 2024, nuestra Mamá Malala y Maestra Voluntaria, Lizbeth León, impartió taller de pintura básica de acuarela a los alumnos del Centro Hermosillo. Dentro del Programa "Sudando Por Un Futuro Mejor".
.
.
.
.... Ver más

Álbum **2024-07-10 Curso de Verano Malala Hermosillo**

Malala Academia Hermosillo agregó 6 fotos nuevas.
10 de julio de 2024 ·

Hermosillo, Sonora.- Ejercicios de coordinación corporal, impartió el Sensei Marco Fabio Gutiérrez en el Curso de Verano de Malala Hermosillo. Dentro del Programa "Sudando Por Un Futuro Mejor".
.
.
.
.... Ver más

Álbum **2024-07-09 Curso de Verano Malala Hermosillo**

Malala Academia Hermosillo agregó 5 fotos nuevas.
9 de julio de 2024 ·

Hermosillo, Sonora.- En el inicio de los Cursos de Verano 2024, de Malala Hermosillo, la Gerente del Centro Sensei Teresa Rivera impartió taller básico de origami . Dentro del Programa "Sudando Por Un Futuro Mejor".
.
.
.
.... Ver más

Álbum **2024-07-11 Curso de Verano Malala Hermosillo**

Malala Academia Hermosillo agregó 5 fotos nuevas.
11 de julio de 2024 ·

Hermosillo, Sonora.- Ejercicios lúdicos y motricidad impartió el Sensei Marco Fabio Gutiérrez en el Curso de Verano de Malala Hermosillo. Dentro del Programa "Sudando Por Un Futuro Mejor".

.
.
.
.... Ver más

Álbum **2024-07-11 Clase de Aikido Para Mamás Malala**

Malala Academia Hermosillo agregó 3 fotos nuevas.
11 de julio de 2024 ·

Hermosillo, Sonora.- Ejercicios de elasticidad, impartió el E.D. y Sensei Omar Carrazco, 2 Dan, en la clase de Aikido para Mamás Malala. Dentro del Programa "Sudando Por Un Futuro Mejor".

.
.
.
.... Ver más

Álbum **2024-07-09 Curso de Verano Malala Hermosillo**

Malala Academia Hermosillo agregó 4 fotos nuevas.
9 de julio de 2024 ·

Hermosillo, Sonora.- Inicia el Verano Malala 2024 en el Centro de Hermosillo, con clases de coordinación corporal, a cargo del Sensei Marco Fabio Gutiérrez. Dentro del Programa "Sudando Por Un Futuro Mejor".

.
.
.
.... Ver más

Álbum **2024-07-06 Imparten la Plática "Rompe El Silencio" en Malala Hmo.**

Malala Academia Hermosillo agregó 6 fotos nuevas.
6 de julio de 2024 ·

Por Omar Carrazco/Malala Academia IAP.

Hermosillo, Sonora.- Con el objetivo de informar y concientizar a nuestras comunidades, personal de Seguridad Pública Municipal impartieron la plática "Rompe El Silencio" en el Centro Hermosillo, en vinculación con Proyecto Buenos Vecinos.

Dicha plática fue presentada por la Lic. Cassandra López, responsable de la Unidad de Género de la Policía Municipal de Hermosillo; y por los agentes adscritos Raymundo Pablo Hernández y Paulina Made... Ver más

Álbum **2024-07-26 Curso de Verano Malala La Costa**

Malala Academia agregó 13 fotos nuevas.
26 de julio de 2024 ·

Poblado Miguel Alemán, Sonora.- Los maestros de Malala Academia IAP Alumni La Costa/Patronato de La Costa de Hermosillo, impartieron actividades lúdico-deportivas; en el marco de los Campamentos de Verano 2024.

Los maestros fueron asistidos por alumnos cintas negras y pre negras del centro. Dentro del Programa "Sudando Por Un Futuro Mejor".

.

.... Ver más

Álbum **2024-07-17 Curso de Verano Malala La Costa**

Malala Academia agregó 11 fotos nuevas.

17 de julio de 2024 ·

Poblado Miguel Alemán, Sonora. Actividades motrices y recreativas, impartieron los maestros de Malala Academia IAP Alumni La Costa/Patronato de La Costa de Hermosillo, en el marco de los Campamentos de Verano 2024.

Los maestros fueron asistidos por alumnos cintas negras y pre negras del centro. Dentro del Programa "Sudando Por Un Futuro Mejor".

.

.... Ver más

CÓDIGO DE CONDUCTA
Reglas de oro para los practicantes de las artes marciales, sí usted acepta cumplir con estas reglas, es bienvenido a entrenar y aprender con nosotros:
- Respetaré a los padres, compañeros y familiares.
- Respetaré a los ancianos, maestros, así como las autoridades.
- No utilizaré las técnicas de combate en la calle, sólo utilizaré mis conocimientos en defensa de ataque que ponga en peligro mi vida y como último recurso.
- Jamás utilizaré mis conocimientos para humillar, lastir o causar daño.
- Seré capaz de mantener el control de mi mismo en tod nento.
- Promoveré la paz y la armonía entre las personas.
- No me mostraré cru
- Tendré voluntad, siasmo y p
todo lo que ha
- Seré modesto to.
- Aún estando nto a M
ACADEMIA, e mis
engrandece stitu
lo qu zorrec
ISUDANDO
Verano
Malaga

Álbum **2024-07-25 Curso de Verano Malala La Costa**

Malala Academia agregó 5 fotos nuevas.
25 de julio de 2024 ·

Poblado Miguel Alemán, Sonora.-En el marco del Verano Malala 2024, alumnos y maestros disfrutaron de una fabulosa clase de zumba.

La clase fue impartida por la instructora Denisse Montalvo, donde al final del evento se le entregó un reconocimiento por parte del equipo docente del centro. Dentro del Programa "Sudando Por Un Futuro Mejor".

.
.... Ver más

Malala Academia esta con Patronato de la Costa de Hermosillo.
8 de julio de 2024 ·

Malala Academia IAP Alumni La Costa/Patronato de La Costa de Hermosillo invita a sus Cursos de Verano 2024. Te esperamos a que te la pases de lo mejor con nuestras actividades recreativas y académicas.

.

.

.

.... Ver más

Malala Academia Hermosillo
5 de julio de 2024 ·

Malala Academia IAP Hermosillo invita a sus Cursos de Verano 2024. Te esperamos a que te la pases de lo mejor con nuestras actividades recreativas y académicas.
.
.
.
.... Ver más

Programa de trabajo 2024

Título del programa

SUDANDO POR UN FUTURO MEJOR

PROGRAMA DE PERMANENCIA ESCOLAR SINALOA

Objetivos:

PROGRAMA DE INTERCAMBIO DE UNA HORA DE ESTUDIO Y TAREAS POR UNA HORA DE ARTES MARCIALES TRADICIONALES CON VALORES.

SALUD | SNDIF

DIRECTORIO NACIONAL DE INSTITUCIONES DE ASISTENCIA SOCIAL

EL SISTEMA NACIONAL PARA EL DESARROLLO INTEGRAL DE LA FAMILIA

OTORGA LA PRESENTE

CONSTANCIA

DE REGISTRO A

Malala Academia, I.A.P.

13 OCT. 2022

REPRESENTANTE LEGAL: Marco Polo Gutiérrez Ruelas

ACTIVIDAD/SERVICIO DE ASISTENCIA SOCIAL: Fomentar, promover y desarrollar programas y proyectos de orientación social, dirigidos a niños, adolescentes, jóvenes, padres, maestros y familias de escasos recursos económicos, de carácter preventivos con el propósito fundamental de mejorar la calidad de vida.

Expira: 13-10-2024

Mtra. Gloria Tekunaga Castañeda
Directora General de Profesionalización de la Asistencia Social

DOMICILIO: BOULEVARD MANUEL J. CLOUTHIER SUR 3922, BUENOS AIRES, 80199, CULIACÁN, SINALOA, ENTRE ROSENDO R RODRÍGUEZ Y CRUZ GALVEZ

CLAVE DE REGISTRO: B251700022-2210in

Junta de Asistencia Privada SINALOA
Contigo

Culiacán, Sinaloa a 13 de mayo de 2024
REF: JAP/056/2024
Asunto: Acreditación de actividades

Nacional Monte de Piedad
PRESENTE.-

Por este conducto, hacemos patente que de conformidad con lo dispuesto: por el artículo 9 de la Ley de Instituciones de Asistencia Privada para el Estado de Sinaloa el Consejo Directivo de este organismo acordó la constitución de la institución de asistencia privada con la denominación de Malala Academia, IAP fechado en Culiacán, Sinaloa, 12 de diciembre de 2015.

Acreditando sus actividades al cumplir con su objeto social que es empoderar a niños y jóvenes en condición vulnerable, ofreciendo apoyo en su formación académica, física y humana a fin de fortalecer competencias educativas y habilidades para la vida que les permitan contar con las herramientas necesarias para prosperar, para convertirse en ciudadanos positivos a la sociedad y para ser agentes de cambio en su propia comunidad.

Así mismo reconocemos, que la institución es una organización acreditada y observada por esta Junta, habiendo cumplido a la fecha con los requerimientos que marca la Ley de Instituciones de Asistencia Privada para el Estado de Sinaloa, lo cual se refleja en su correcta aplicación contable, operativa y asistencial.

Sin otro particular, nos ponemos a su disposición para cualquier asunto.

ATENTAMENTE

Lic. Jesús Mario López Angulo
Secretario ejecutivo
Junta de Asistencia Privada del Estado de Sinaloa

Corporativo 120, Torre B, piso 2.
Blvd. Alfonso Zaragoza Maytorena 1980 Int. 57, Desarrollo Urbano Tres Ríos, 80020, Culiacán, Sin.
Teléfonos: (667) 715 57 29 y 715 69 30 www.japsinaloa.org.mx | japsinaloa

Actividad / Servicio de Asistencia Social
Fomentar, promover y desarrollar programas y proyectos de orientación social, dirigidos a niños, adolescentes, jóvenes, padres, maestros y familias de escasos recursos económico, de carácter preventivos con el propósito fundamental de mejorar la calidad de vida.

PARA ALCANZAR NUESTRO OBJETO SOCIAL, REALIZAMOS LAS SIGUIENTES ACCIONES;

01.-Organizar, fomentar, promover e incentivar el desarrollo integral de los niños, adolescentes y jóvenes de escasos recursos económicos, por medio de cursos, conferencias, pláticas, talleres, simposios y seminarios,
02.- Impartir talleres de reforzamiento escolar que permitan a los alumnos de escasos recursos económicos, fortalecer sus competencias educativas como un complemento a su educación formal, a fin de un mejor aprovechamiento y desempeño académico como una estrategia preventiva de deserción escolar.
03.- Mejorar la calidad de vida de niños y jóvenes de escasos recursos y/o condición vulnerable en materia de salud, higiene y nutrición, proporcionando los servicios que así se consideren necesarios, así como a través del desarrollo acciones que refuercen y fomenten la ética del autocuidado y la prevención.
04.- Desarrollar habilidades motrices y psicosociales a niños y jóvenes de escasos recursos, a fin de hacer buen uso de su tiempo libre alejándolos de las calles.
05.- Celebrar convenios y acuerdos con instituciones de asistencia privada, asociaciones de beneficencia social, organizaciones no gubernamentales y entidades públicas relacionadas con la asistencia social.

MALALA ACADEMIA BUENOS AIRES
MANUEL J CLOUTHIER 3922 SUR BUENOS AIRES CULIACAN DE ROSALES CULIACAN SINALOA, CP 80199 • TEL: 667 135 3330

MALALA ACADEMIA HERMOSILLO
PILARES 85-B, COLONIA SAN LUIS, C.P. 83160. HERMOSILLO, SONORA. • TEL: (662)267- 2236 https://www.facebook.com/MalalaHermosillo/

MALALA ACADEMIA ALUMNI LA COSTA
NICOLÁS BRAVO S/N ESQUINA CON BLVD. PIONEROS DE LA COSTA, COL. SALVADOR ALVARADO, POBLADO MIGUEL ALEMÁN, HERMOSILLO, SON. • TEL 158-0208

MALALA ACADEMIA ALUMNI LOS MOCHIS
PROF. MARCIAL ORDÓÑEZ 186A, LA BIENESTAR, 81280 LOS MOCHIS, SIN. 662 341 8159 LosMochis@malalaacademia.org

MALALA ACADEMIA ES UNA INSTITUCIÓN DE ASISTENCIA PRIVADA QUE PROMUEVE LA EDUCACIÓN Y LOS VALORES A TRAVÉS DE LAS ARTES MARCIALES.

Desarrollamos todo nuestro propósito a través de nuestro Plan de reforzamiento, recurrimos a la fuerza de la comunidad, para inspirar modelos positivos a seguir por nuestros niños, impulsando la educación, en base al desarrollo de sus valores, su honor y hábitos saludables.

Gestión Basada en Resultados para el Desarrollo

tesis de impacto

VALIDADA (ODS de la ONU)

OBJETIVOS DE DESARROLLO SOSTENIBLE

Visión de cambio

Contribuir a que las niñas, niños y jóvenes de 6 a 17 años en comunidades vulnerables, permanezcan y se gradúen en la educación escolar básica y media superior a partir de la promoción y fomento educativo, cultural, artístico, científico y tecnológico, logrando así su graduación en uno de los Modelos Educativos; Nacional, Bachillerato General, Bachillerato Tecnológico, Profesional Técnico o Competencias Profesionales, para potencializar sus oportunidades de educación de calidad, salud, trabajo digno, y una vida libre de violencia, con el propósito fundamental de mejorar su calidad de vida, reconociendo a la persona como sujeto de derechos, con la implementación de academias de artes marciales y reforzamiento escolar en zonas de alta vulnerabilidad, violencia o delincuencia en México. Donde se implemente el programa de Malala Academia IAP. Impactando directamente en los ODS 4,16 y 17.

01- Beneficiario

Niños y Jóvenes de 6 a 17 años en **riesgo de abandono escolar** inscritos en sistema educativo, que se comprometa tanto el beneficiario como sus tutores legales, en el modelo de Malala Academia IAP.

Sujetos de derechos

02- Modelo de creación de valor (organización)

Estrategia Organizacional

Estrategia como y como medio para todos. Alineadas y conectadas con los valores, principios y cultura de Malala Academia IA.

- Adecuada a la capacidad y los recursos de la organización.
- Estrategia con sustento para la organización.
- Plantada en tiempo oportuno de ejecución.

03- Productos (Outputs)

INTERVENCIONES

-Clases de Artes Marciales
-Reforzamiento escolar
-Talleres, cursos valores y competencias
-Exámenes y cambios de grados AM

04- Impacto Social

(Outcomes) efectividad

Modelo Academias Malala.

Reducción de abandono escolar educación: básica y media superior

COGNITIVO — **MENTE**
SABER
Reforzamiento escolar y conectividad.

PSICOMOTRIZ — **CUERPO**
SABER HACER
Artes Marciales escolarizadas con valores.

AFECTIVO — **ESPÍRITU**
SABER SER
Habilidades para la vida, liderazgo comunitario, cultura de la legalidad, actitudes, hábitos y valores.

EFICIENCIA

Estrategia para lograr los objetivos con la menor cantidad de recursos y en menor tiempo posible.

EFICACIA

Los medios han comprobado que los objetivos se alcanzan en los tiempos y las estrategias establecidas hasta el momento han permitido los alcances.

Matriz de Marco Lógico
Administración de Gestión para Resultados
Matriz de Plan Operativo Anual

MIR
Matriz de Indicadores para Resultados

Planeación Operativa Anual
El seguimiento y evaluación de los Planes Operativos Anuales (POA) de las actividades educativas y talleres, son de legal cumplimiento de los Lineamientos o adecuaciones a nuestra planeación estratégica de Malala Academia IAP.

MODELO DE CREACIÓN DE VALOR
¡SUDANDO POR UN FUTURO MEJOR!
DE MALALA ACADEMIA IAP

Teoría de Cambio de Malala Integra todas las variables de la GPRD

1. La pobreza (en la edad de estudio)
2. Los obstáculos en aspectos biológicos.
3. La violencia (en los espacios de convivencia)
4. La inseguridad y la violencia en el entorno
5. La vulnerabilidad (en cuanto de deserción)
6. Alcanzar el objetivo objetivo

Propósito: En Malala Academia transformamos comunidades alejando a los niños de las calles, empoderándolos para lograr la permanencia escolar en educación básica y media superior, reconociendo a la persona como sujeto de derechos, con la implementación de academias de artes marciales y reforzamiento escolar en zonas de alta vulnerabilidad, violencia o delincuencia en México. Donde se implemente el programa de Malala Academia IAP. Impactando directamente en los ODS 4,16 y 17.

Modelo de Intervención

Desarrollamos todo nuestro propósito a través de nuestro Plan de reforzamiento, recurrimos a la fuerza de la comunidad, para inspirar modelos positivos a seguir por nuestros niños, impulsando la educación, en base al desarrollo de sus valores, su honor y hábitos saludables.

Diseño: Lic. Marco Polo Gtz./Malala Academia IAP

Álbum **2024.01.31 Clases artes marciales**

Malala Academia agregó 4 fotos nuevas.
Favoritos · 31 de enero de 2024 ·

Clases de Kung-fu para nuestro alumnado a cargo de la maestra de Piso Shifu Miriam López, donde trabajaron con la forma correspondiente a su grado actual.
#ComunidadTrabajandoPorLaComunidad #SudandoPorUnFuturoMejor #kungfu #MalalaSinaloa #MalalaAcademiaIAP #SudandoPorUnFuturoMejor

Álbum **2024.01.30 REFORZAMIENTO ESCOLAR**

Malala Academia agregó 4 fotos nuevas.
Favoritos · 30 de enero de 2024 ·

Clases de reforzamiento escolar orientadas a implementar acciones pedagógicas y de gestión para que los maestros contribuyan a desarrollar en sus estudiantes competencias con soporte socioemocional, dentro del programa de permanencia escolar "Sudando por un futuro mejor".
#SudandoPorUnFuturoMejor #MalalaAcademiaIAP #MalalaSinaloa

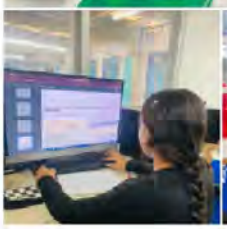

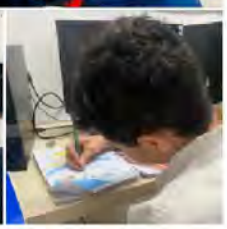

13 relatos cortos de terror para disfrutar de un Halloween de sofá, ...
verne.elpais.com
Uso de memoria: 150 MB
tablas de multiplicar del 1 al 10
Tablas de Multiplicar | Fichas
Desde Sumas hasta Álgebra: ¡Practica! Más de 800 Habilidades Matemáticas.
Abrir
Tablas de multiplicar
1 x 1 = 1
1 x 2 = 2
1 x 3 = 3
1 x 4 = 4
1 x 5 = 5
1 x 6 = 6
1 x 7 = 7
1 x 8 = 8
1 x 9 = 9
1 x 10 = 10
2 x 1 = 2
2 x 2 = 4
2 x 3 = 6
2 x 4 = 8
2 x 5 = 10
2 x 6 = 12
2 x 7 = 14
2 x 8 = 16
2 x 9 = 18
2 x 10 = 20
3 x 1 = 3
3 x 2 = 6
3 x 3 = 9
3 x 4 = 12
3 x 5 = 15
3 x 6 = 18
3 x 7 = 21
3 x 8 = 24
3 x 9 = 27
3 x 10 = 30
4 x 1 = 4
4 x 2 = 8
4 x 3 = 12
4 x 4 = 16
4 x 5 = 20
4 x 6 = 24
4 x 7 = 28
4 x 8 = 32
4 x 9 = 36
4 x 10 = 40
5 x 1 = 5
5 x 2 = 10
5 x 3 = 15
Buscar
CHINESE • MARTIAL
少林功夫
KUNG F
LALA
TEAMIA

Álbum **2024.01.29 REFORZAMIENTO ESCOLAR**

Malala Academia agregó 5 fotos nuevas.
Favoritos · 29 de enero de 2024 ·

Apoyo en asesorías de tareas y reforzamiento escolar por parte de los brigadistas y voluntarios de distintas universidades y preparatorias, dentro del programa de permanencia escolar "Sudando por un futuro mejor".

#MalalaSinaloa #MalalaAcademiaIAP #SudandoPorUnFuturoMejor

Álbum **2024.01.29 Entrenamiento de Artes marciales**

Malala Academia agregó 3 fotos nuevas.
Favoritos · 29 de enero de 2024 ·

El día de hoy nuestros niños, niñas y jovenes de fundación Malala Academia IAP, realizaron pateo avanzando, con el fin de mejorar su coordinacion y tecnica de pateo, dentro del programa de permanencia escolar "Sudando por un futuro mejor".

#MalalaSinaloa #SudandoPorUnFuturoMejor #MalalaAcademiaIAP

Álbum **2024.01.30 ENTRENAMIENTO DE ARTES MARCIALES**

Malala Academia agregó 4 fotos nuevas.
Favoritos · 30 de enero de 2024 ·

Entrenamiento de Jiu-Jitsu Brasileño a cargo de la maestra de piso Itzel Rodríguez, dentro del programa de permanencia escolar "Sudando por un futuro mejor".

#MalalaAcademiaIAP #MalalaSinaloa #SudandoPorUnFuturoMejor

Álbum **2024.01.25 Reforzamiento escolar**

Malala Academia agregó 4 fotos nuevas.
Favoritos · 25 de enero de 2024 ·

Clases de Reforzamiento escolar y asesorías en tareas a cargo de los brigadistas prestadores de Servicio Social, para nuestro alumnado dentro del programa "sudando por un futuro mejor"

#MalalaAcademiaIAP #MalalaSinaloa #SudandoPorUnFuturoMejor

Álbum **2024.01.25 Entrenamiento de artes marciales**

Malala Academia agregó 3 fotos nuevas.
Favoritos · 25 de enero de 2024 ·

Entrenamiento de Jiu-Jitsu Brasileño a cargo de la maestra de piso Itzel Rodríguez, dentro del programa de permanencia escolar "Sudando por un futuro mejor".

#MalalaAcademiaIAP #MalalaSinaloa #SudandoPorUnFuturoMejor

Álbum **2024.01.24 Reforzamiento Escolar**

Malala Academia agregó 4 fotos nuevas.
Favoritos · 24 de enero de 2024 ·

Clases de Reforzamiento escolar y asesorías en tareas a cargo de los brigadistas prestadores de Servicio Social, para nuestro alumnado dentro del programa "sudando por un futuro mejor"

#MalalaAcademia #MalalaSinaloa #SudandoPorUnFuturoMejor

Malala Academia
Favoritos · 25 de enero de 2024 ·

El pasado viernes 19 de enero participamos en el 6° Encuentro Nacional del PACTO POR LA PRIMERA INFANCIA
Este encuentro reúne a las organizaciones integrantes de este Colectivo y es una gran oportunidad para la interacción, el aprendizaje y la cocreación, a fin de avanzar en la agenda de los derechos de las niñas y los niños en primera infancia en México.
Agradecemos enormemente a la Fundación Compartamos, Fundación Posadas Fundación Alpura a Flecha Amarilla y Primera Plus po... Ver más

Álbum **2024.01.23 Entrenamiento de artes marciales**

Malala Academia agregó 3 fotos nuevas.
Favoritos · 23 de enero de 2024 ·

Entrenamiento de Jiu-Jitsu Brasileño a cargo de la maestra de piso Itzel Rodríguez, dentro del programa de permanencia escolar "Sudando por un futuro mejor".

#MalalaAcademiaIAP #MalalaSinaloa #SudandoPorUnFuturoMejor

Álbum **2024.01.18 Entrega de Becas**

Malala Academia agregó 19 fotos nuevas.
Favoritos · 18 de enero de 2024 ·

Entrega de becas por parte del Club Rotario Culiacán Oriente IAP, a niños, niñas y jóvenes de la fundación, en la que recibieron vales de despensa con el fin de evitar la deserción escolar y fomentar el deporte.

En la que estuvieron presentes el Lic. Emmanuel Martinez Gonzalez, Presidente del club ROTARACT y Poncho Padilla represente de Club Rotario.

#clubrotario #MalalaAcademiaIAP #SudandoPorUnFuturoMejor #MalalaSinaloa #mentessanasencuerpossanos

Álbum **2024.01.18 Entrenamiento de Artes Marciales**

Malala Academia agregó 5 fotos nuevas.
Favoritos · 18 de enero de 2024 ·

Entrenamiento de Jiu Jitsu Brasileño a cargo de la maestra de piso y capitanes Malala, para alumnos inscritos dentro del programa de permanencia escolar "Sudando por un futuro mejor".

#MalalaSinaloa #MalalaAcademiaIAP #SudandoPorUnFuturoMejor

Álbum **2024.01.15 Entrenamiento de Artes Marciales**

Malala Academia agregó 6 fotos nuevas.
Favoritos · 15 de enero de 2024 ·

Entrenamiento de artes marciales a cargo de la shifu Itzel Rodríguez, dentro del programa de permancia escolar "Sudando por un futuro mejor".

#MalalaAcademiaIAP #SudandoPorunFuturoMejor #MalalaSinaloa

Álbum **2024.02.20 Reforzamiento escolar**

Malala Academia agregó 3 fotos nuevas.
Favoritos · 20 de febrero de 2024 ·

Reforzamiento escolar a niños, niñas y jóvenes de Malala Academia IAP, con el apoyo de brigadistas y prestadores de servicio social de distintas universidades, dentro del programa de permanencia escolar "Sudando por un futuro mejor".

#educacion #malalaacademiasinaloa #CienPorCientoMalala #LaComunidadTrabajandoPorLaComunidad #Sinaloa

Álbum **2024.01.10- Buzon de sugerencias Malala**

Malala Academia agregó 3 fotos nuevas.
Favoritos · 10 de enero de 2024 ·

Con el objetivo de escuchar a los padres de familia, alumnos y brigadistas del centro Buenos Aires, se le brindo el respectivo mantenimiento al buzón de sugerencias, donde la comunidad Malala podrá dejar sus comentarios constructivos, con el fin de mejorar nuestra calidad de servicio.

#MalalaAcademiaSinaloa #MalalaBuenosAires #CienporcientoMalala #LaComunidadTrabajandoPorLaComunidad #Educacion #Valores

Álbum **2024.01.10 Clases artes marciales**

Malala Academia agregó 4 fotos nuevas.
Favoritos · 10 de enero de 2024 ·

Clases de Kung-fu tradicional a cargo de nuestra maestra de piso Shifu Miriam López, dentro del programa de permanencia escolar "Sudando por un futuro mejor"
#ComunidadTrabajandoPorLaComunidad #100PorCientoMalala #LaPiezaQueFaltaEresTu #MalalaSinaloa

Álbum **2024.01.10 Reforzamiento Escolar**

Malala Academia agregó 4 fotos nuevas.
Favoritos · 10 de enero de 2024 ·

Reforzamiento escolar y asesorías en tareas para nuestros niños, niñas y jóvenes, a cargo de las maestras brigadistas y personal cumpliendo con el programa de permanencia escolar "Sudando por un futuro mejor.

#LaComunidadTrabajandoPorLaComunidad #MalalaAcademiaIAP #MalalaSinaloa #LaPiezaQueFaltaEresTu #100PorCientoMalala

Álbum **2024.01.09 Entrenamiento de Artes marciales**

Malala Academia agregó 3 fotos nuevas.
Favoritos · 9 de enero de 2024 ·

Clases de Jiujitsu Brasileño en Fundación Malala Academia IAP, donde nuestros niños y niñas aprenden habilidades de derribos, dentro del programa de permanencia escolar "Sudando por un futuro mejor".

#MalalaAcademiaIAP #MalalaSinaloa #SudandoPorUnFuturoMejor

Álbum **2024.02.29 Entrenamiento de artes marciales**

Malala Academia agregó 3 fotos nuevas.
Favoritos · 29 de febrero de 2024 ·

Hoy se llevo a cabo el " Dia del Invitado" donde niños, niñas y jóvenes de Malala Academia IAP trajeron un compañero para compartir poco de lo que realizamos y vivir la experiencia dentro del programa de permanencia escolar "Sudando por un futuro mejor".
#MalalaSinaloa #SudandoPorUnFuturoMejor #LaPiezaQueFaltaEresTu

Álbum **2024.02.29 Reforzamiento escolar**

Malala Academia agregó 3 fotos nuevas.
Favoritos · 29 de febrero de 2024 ·

Reforzamiento escolar y asesorías en tareas para nuestros niños, niñas y jóvenes dentro del programa de permanencia escolar "Sudando por un futuro mejor".

#ComunidadTrabajandoPorLaComunidad #Lapiezaquefaltaerestú #MalalaSinaloa #MalalaAcademiaIAP #SudandoPorUnFuturoMejor #mentessanasencuerpossanos

Malala Academia actualizó su foto de portada.
Favoritos · 28 de febrero de 2024 ·

Con mucho éxito y un gran ambiente familiar-deportivo se realizó la Carrera Pedestre "Corre Contra el Abandono Escolar y la Delincuencia" en su primera edición, organizada por Malala Academia IAP, Grupo Lasa y Salón Inglés celebrada este 25 de febrero en el Jardín Botánico de la capital sinaloense.

Álbum **2024-02-28 Apoyarán a ONG'S en Campaña Institucional**

Malala Academia agregó una foto nueva.
Favoritos · 28 de febrero de 2024 ·

Comprometidos con las comunidades locales, El equipo de Basketball "Caballeros de Culiacán", la Junta de Asistencia Privada de Sinaloa (JAP Sin), apoyarán a diversas ONG de la localidad, entre ellas Malala Academia IAP; sumándose a esta noble labor Pizza Hut Culiacán.

En rueda de prensa, detallaron que favorecerán a dichas organizaciones de la sociedad civil con pases de cortesía y la venta de pizzas de Pizza Hut, donde un porcentaje de las ventas se destinará a las mismas.... Ver más

Álbum **2024-02-28 2024-02-28 Reunión ENLACE de la JAP Sinaloa**

Malala Academia agregó 4 fotos nuevas.
Favoritos · 28 de febrero de 2024 ·

En fortalecimiento institucional y continuar con las alianzas estratégicas en favor de nuestras comunidades, personal directivo y administrativo de Malala Academia IAP asistió a la reunión "ENLACE, Canal de Comunicación con las IAP".

A la reunión asistió el Director de Malala Academia IAP, Lic Marco Polo Gutiérrez; el Procurador de Fondos, Harry Gallegos; el Supervisor de Zona Sonora de la Fundación, Sensei Omar Carrazco y la Gerente del Centro Hermosillo, la Maestra Teresa ... Ver más

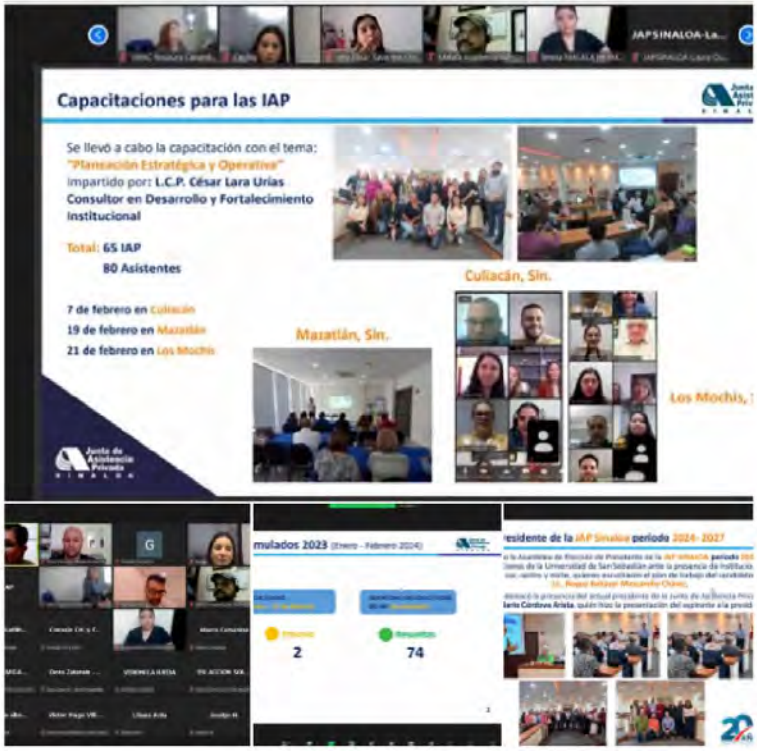

Álbum **2024.02.27 Entrenamiento de artes marciales**

Malala Academia agregó 5 fotos nuevas.
Favoritos · 27 de febrero de 2024 ·

Entrenamiento de Jiu-Jitsu a cargo de la maestra de piso Itzel Rodriguez, dentro del programa de permanencia escolar "Sudando por un futuro mejor".

#MalalaAcademiaIAP #SudandoPorUnFuturoMejor #MalalaSinaloa

Álbum **2024.02.27 Reforzamiento escolar**

Malala Academia agregó 4 fotos nuevas.
Favoritos · 27 de febrero de 2024 ·

Reforzamiento escolar y asesorías en tareas para nuestros niños, niñas y jóvenes dentro del programa de permanencia escolar "Sudando por un futuro mejor".

#ComunidadTrabajandoPorLaComunidad #Lapiezaquefaltaerestú #MalalaSinaloa #MalalaAcademiaIAP #SudandoPorUnFuturoMejor #mentessanasencuerpossanos

Malala Academia

Favoritos · 27 de febrero de 2024 ·

TUSBUENASNOTICIAS.COM

Corren en contra del Abandono Escolar y la Delincuencia en Culiacán

Más de 300 competidores participan en el emotivo evento deportivo y familiar que organiza p...

Álbum **2024-02-25 Corren Contra el Abandono Escolar**

Malala Academia agregó 15 fotos nuevas.

Favoritos · 25 de febrero de 2024 ·

Culiacán, Sinaloa.- Con mucho éxito y un gran ambiente familiar-deportivo se realizó la Carrera Pedestre "Corre Contra el Abandono Escolar y la Delincuencia" en su primera edición, organizada por Malala Academia IAP, Grupo Lasa y Salón Inglés celebrada este 25 de febrero en el Jardín Botánico de la capital sinaloense.

La carrera constó de dos circuitos que sumaron 5 km alrededor del Jardín Botánico, donde se contó con varios puntos de hidratación, servicio de paramédicos, fi... Ver más

Álbum **2024.02.23 Becas Club Rotario**

Malala Academia agregó 20 fotos nuevas.
Favoritos · 23 de febrero de 2024

Entrega de becas por parte del Club Rotario Culiacán Oriente IAP, en la que niños, niñas y jóvenes recibieron vales de despensa con el fin de evitar la deserción escolar y fomentar el deporte.

¡Gracias por todo su apoyo!

#MalalaSinaloa #MalalaAcademiaIAP #SudandoPorUnFuturoMejor #Lapiezaquefaltaerestú #clubrotario

Álbum **2024.02.22 Reforzamiento Escolar**

Malala Academia agregó 4 fotos nuevas.
Favoritos · 23 de febrero de 2024

Reforzamiento escolar y asesorías en tareas para nuestros niños, niñas y jóvenes dentro del programa de permanencia escolar "Sudando por un futuro mejor".

#ComunidadTrabajandoPorLaComunidad #Lapiezaquefaltaerestú #MalalaSinaloa #MalalaAcademiaIAP #SudandoPorUnFuturoMejor #mentessanasencuerpossanos

Álbum **2024.02.23 Clases artes marciales**

Malala Academia agregó 4 fotos nuevas.
Favoritos · 23 de febrero de 2024

Clases matutinas de Kung-fu para nuestro alumnado a cargo de la maestra de Piso Shifu Miriam López, dentro del programa "Sudando por un futuro mejor".

#ComunidadTrabajandoPorLaComunidad #SudandoPorUnFuturoMejor #kungfu #MalalaSinaloa #MalalaAcademiaIAP

Álbum **2024.02.22 Taller de Reforzamiento Escolar**

Malala Academia agregó 2 fotos nuevas.
Favoritos · 22 de febrero de 2024

Reforzamiento escolar a niños, niñas y jóvenes de Malala Academia IAP, con el apoyo de brigadistas y prestadores de servicio social de distintas universidades, dentro del programa de permanencia escolar "Sudando por un futuro mejor".

"Cree en ti mismo y en lo que eres. Sé consciente de que hay algo en tu interior que es más grande que cualquier obstáculo". -Christian D. Larson-

#educacion #malalaacademiasinaloa #CienPorCientoMalala #LaComunidadTrabajandoPorLaComunidad #Sinaloaoa

Álbum **2024.02.22 Clases de Artes Marciales**

Malala Academia agregó 4 fotos nuevas.
Favoritos · 22 de febrero de 2024 ·

Entrenamiento de Jiu-Jitsu a cargo de la maestra de piso Itzel Rodriguez, dentro del programa de permanencia escolar "Sudando por un futuro mejor".

#MalalaAcademiaIAP #SudandoPorUnFuturoMejor #MalalaSinaloa

Álbum **2024.02.21 Clases Mamas malala**

Malala Academia agregó 3 fotos nuevas.
Favoritos · 21 de febrero de 2024 ·

Clases de acondicionamiento físico para mamás malala, a cargo de nuestros maestros Michael. 💥💙💪

#MalalaAcademiaIAP #MalalaSinaloa #mamásmalala #LaPiezaQueFaltaEresTu #CienPorCientoMalala

Álbum **2024.02.21 Clases artes marciales**

Malala Academia agregó 4 fotos nuevas.
Favoritos · 21 de febrero de 2024 ·

Nuestra maestra de piso Shifu Miriam López imparte clases de Kung-fu para niños, niñas y jóvenes, reforzando el programa de examen correspondiente a su grado actual, cumpliendo con el programa "Sudando por un futuro mejor"

#ComunidadTrabajandoPorLaComunidad #MalalaSinaloa #MalalaAcademiaIAP #100PorCientoMalala

Malala Academia
Favoritos · 21 de febrero de 2024 ·

https://www.debate.com.mx/.../Anuncian-carrera-en-contra...

DEBATE.COM.MX
Anuncian carrera en contra del "Abandono escolar y delincuencia"
El evento se llevará a cabo este domingo 25 de febrero en la capital sinaloense, y será en bene...

Malala Academia
Favoritos · 20 de febrero de 2024 ·

Malala Academia: prevenir adicciones y deserción escolar en Sinaloa y Sonora

NORO.MX
Malala Academia: prevenir adicciones y deserción escolar en Sinaloa y Sonora - Noro

Álbum **2024.02.17 Seminario para Cintas Negras**

Malala Academia agregó 10 fotos nuevas.
Favoritos · 17 de febrero de 2024 ·

Seminario de Kung-Fu Shaolin a cargo de Shifu Miriam López, brindado para alumnos cintas negras y pre-negras de la fundación, donde se realizaron técnicas de mano vacía e inicio de la forma de abanicos dobles, dentro del programa de permanencia escolar "Sudando por un futuro mejor".

#MalalaAcademiaIAP #SudandoPorUnFuturoMejor #MalalaSinaloa

Álbum **2024.02.15 Reforzamiento escolar**

Malala Academia agregó 2 fotos nuevas.
Favoritos · 15 de febrero de 2024 ·

Reforzamiento escolar a niños, niñas y jovenes de Malala Academia, mediante actividades de fortalecimiento a cargo de maestros brigadistas y prestadores de servicio social, dentro del programa de permanencia escolar "Sudando por un futuro mejor".

#MalalaAcademiaIAP #SudandoPorUnFuturoMejor #MalalaSinaloa

Malala Academia
Favoritos · 16 de febrero de 2024 ·

https://www.luznoticias.mx/.../malala-academia-y.../195680

LUZNOTICIAS.MX
Malala Academia y Grupo Lasa te invitan a carrera con causa en Culiacán
Será este 25 de febrero y te invitan a que corras contra el abandono escolar y la delincuencia.

Malala Academia
Favoritos · 16 de febrero de 2024 ·

¡JUNTOS NOS ESCUCHAN MÁS! Alcemos la voz de forma recreativa. ¡Apóyanos este domingo 25 para correr en contra de la delincuencia y abandono escolar! #correporlafiestadetussueños #correporMalala

GANA UNA FIESTA COMPLETA EN SALÓN INGLÉS

Adquiere tus boletos en el siguiente link https://www.cronohub.com/event/malala... Ver más

Stereo Uno 94.1 Culiacán
15 de febrero de 2024 ·

Rueda de prensa para conocer los pormenores de la Carrera CORRE en contra del abandono escolar y la delincuencia organizada por Malala Academia

Álbum **2024.02.15 Entrenamiento de artes marciales**

Malala Academia agregó 3 fotos nuevas.
Favoritos · 15 de febrero de 2024 ·

Entrenamiento de Jiu-Jitsu a cargo de la maestra de piso Itzel Rodriguez, dentro del programa de permanencia escolar "Sudando por un futuro mejor".

#MalalaAcademiaIAP #SudandoPorUnFuturoMejor #MalalaSinaloa

Álbum **2024.02.14 Artes marciales**

Malala Academia agregó 4 fotos nuevas.
Favoritos · 14 de febrero de 2024 ·

Clases de Kung-fu para nuestro alumnado a cargo de la maestra de Piso Shifu Miriam López, dentro del programa "Sudando por un futuro mejor".
#ComunidadTrabajandoPorLaComunidad #SudandoPorUnFuturoMejor #kungfu #MalalaSinaloa #MalalaAcademiaIAP

Álbum **2024.02.14 Reforzamiento Escolar**

Malala Academia agregó 5 fotos nuevas.
Favoritos · 14 de febrero de 2024 ·

Reforzamiento escolar a niños, niñas y jóvenes de Malala Academia IAP, con el apoyo de brigadistas y prestadores de servicio social de distintas universidades, dentro del programa de permanencia escolar "Sudando por un futuro mejor".

#educacion #malalaacademiasinaloa #CienPorCientoMalala #LaComunidadTrabajandoPorLaComunidad #Sinaloa

Álbum **2024.02.13 Reforzamiento escolar**

Malala Academia agregó 5 fotos nuevas.
Favoritos · 13 de febrero de 2024 ·

Clases de reforzamiento escolar, por parte de los maestros voluntariosa y prestadores de servicio social a nuestros niños, niñas y jóvenes, dentro del programa de permanencia escolar "Sudando por un futuro mejor".

Álbum **2024.02.12 Junta de padres**

Malala Academia agregó 5 fotos nuevas.
Favoritos · 12 de febrero de 2024 ·

Junta de padres, madres y tutores a cargo del Gerente de sucursal Alexis Vega, donde se miraron puntos sobre la Carrera en contra del abandono escolar de Malala Academia IAP, Curso de robotica y asuntos relacionados con el alumnado.

#MalalaAcademiaIAP #SudandoPorUnFuturoMejor #LaPiezaQueFaltaEresTu

Álbum **2024.02.06 Reforzamiento Escolar**

Malala Academia agregó 3 fotos nuevas.
Favoritos · 6 de febrero de 2024 ·

Clases de reforzamiento escolar a cargo e nuestros maestros voluntarios y prestadores de servicio social, mejorando las cualidades educativas de nuestros niños, niñas y jóvenes, dentro del programa de permanencia escolar "Sudando por un futuro mejor".

#MalalaAcademiaIAP #MalalaSinaloa
#Lapiezaquefaltaerestú #SudandoPorUnFuturoMejor

Álbum **2024.02.06 Entrenamiento de Artes Marciales**

Malala Academia agregó 4 fotos nuevas.
Favoritos · 6 de febrero de 2024 ·

Entrenamiento de jiu jitsu brasileño a cargo de Sensei Itzel Rodríguez, dónde los niños, niñas y jóvenes ejecutaron ejercicio de acondicionamiento físico enfocado en animales, para mejorar su fuerza, resistencia y coordinación, dentro del programa de permanencia escolar "sudando por un futuro mejor"

#MalalaSinaloa #SudandoPorUnFuturoMejor
#MalalaAcademiaIAP

Álbum **03.02.2024 Visita Roberto Guitierrez**

Malala Academia agregó 4 fotos nuevas.
Favoritos · 5 de febrero de 2024 ·

Honorable visita del fundador Malala Academia IAP Roberto Gutierrez, Ricardo Alvarez y Emiliano Alvarez. Los cual nos impartieron una platica sobre los inicios de la academia, sus experiencias de vida, tambien como fue su acercamiento con las artes marciales y una platica motivacional para cintas negras y aspirantes a cintas negras, con miras a lanzar nuevos proyectctos para nuestras academias.

#MalalaAcademiaIAP #SudandoPorUnFuturoMejor

Álbum **2024.02.02 Entrenamiento de Artes marciales**

Malala Academia agregó 5 fotos nuevas.
Favoritos · 2 de febrero de 2024 ·

Clase de Karate-Do por el maestro voluntarios Oscar García, dentro del programa de permanencia escolar "Sudando por un futuro mejor".

#MalalaAcademiaIAP #SudandoPorUnFuturoMejor #MalalaAcademiaIAP

Álbum **Asisten directivos de Malala al XX de la JAP Sinaloa**

Malala Academia agregó 14 fotos nuevas.
Favoritos · 27 de marzo de 2024 ·

Culiacán, Sin., jueves 14 de marzo del 2024.- El Presidente y el Director de Malala Academia IAP, Roberto y el Marco Polo Gutiérrez respectivamente asistieron al tercer y último informe de trabajo Mario Córdova Arista al frente de la JAP Sinaloa, dentro de las celebraciones del Aniversario XX de la Junta de Asistencia Privada de Sinaloa; quienes reconocieron el trabajo de su presidente saliente, Mario Córdova Arista. Informó que en los últimos tres años se incrementó el númer... Ver más

Álbum **2024.02.01 Reforzamiento escolar**

Malala Academia agregó 4 fotos nuevas.
Favoritos · 1 de febrero de 2024 ·

Reforzamiento escolar a cargo de maestros brigadistas y prestadores de servicio social, dentro del porgrama de permanencia escolar "Sudando por un futuro mejor".

#MalalaSinaloa #SudandoPorUnFuturoMejor #MalalaAcademia

Álbum **2024.03.21 Entrenamiento de artes marciales**

Malala Academia agregó 3 fotos nuevas.
Favoritos · 21 de marzo de 2024 ·

Clase de puntaje en Jiu-Jitsu brasileño a cargo de la maestra de piso Itzel Rodríguez, con apoyo de capitanes Malala, dentro del programa de permanencia escolar "Sudando por un futuro mejor".

#MalalaAcademiaIAP #MalalaSinaloa #SudandoPorUnFuturoMejor

Álbum **Asisten directivos de Malala al XX de la JAP Sinaloa**

Malala Academia agregó 14 fotos nuevas.
Favoritos · 27 de marzo de 2024 ·

Culiacán, Sin., jueves 14 de marzo del 2024.- El Presidente y el Director de Malala Academia IAP, Roberto y el Marco Polo Gutiérrez respectivamente asistieron al tercer y último informe de trabajo Mario Córdova Arista al frente de la JAP Sinaloa, dentro de las celebraciones del Aniversario XX de la Junta de Asistencia Privada de Sinaloa; quienes reconocieron el trabajo de su presidente saliente, Mario Córdova Arista. Informó que en los últimos tres años se incrementó el númer... **Ver más**

Álbum **2024.03.22 CLASE DE TALLER EDUCATIVO**

Malala Academia agregó 4 fotos nuevas de 22 de marzo de 2024 a las 6:00 p. m.
Favoritos · 22 de marzo de 2024 ·

"La educación no cambia el mundo, cambia a las personas que van a cambiar el mundo" (Paulo Freire)
El día de hoy nuestros niños, niñas y jóvenes, estuvieron realizando actividades didácticas, a cargo de los nuestros brigadistas, prestadores del servicio social.
#MalalaAcademiaIAP #MalalaSinaloa #SudandoPorUnFuturoMejor

Álbum **2024.03.22 CLASES DE ARTES MARCIALES**

Malala Academia agregó 4 fotos nuevas.
Favoritos · 22 de marzo de 2024 ·

El día de hoy nuestros alumnos y alumnas, tuvieron una clase de Karate Do estilo Shito Ryu, a cargo del Sensei Óscar García, fue un entrenamiento constructivo para su desarrollo, dentro del programa "Sudando por un futuro mejor"
#MalalaAcademiaIAP #SudandoPorUnFuturoMejor #Lapiezaquefaltaerestú

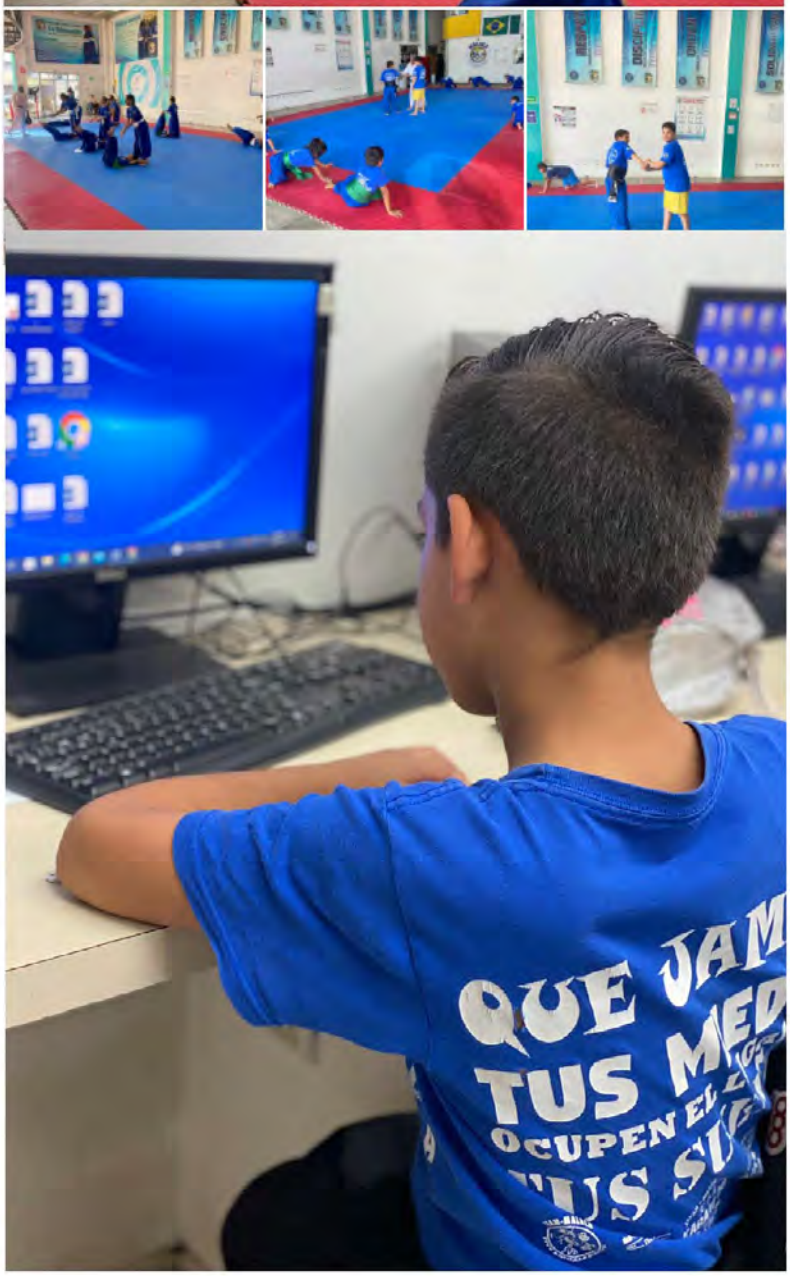

Malala Academia actualizó su foto de portada.

Favoritos · 19 de marzo de 2024 ·

En el marco de las festividades del décimo aniversario de Malala Academia IAP, se celebró un desayuno con aliados, empresarios locales, Mamás Malala, voluntarios y medios de comunicación.

Álbum **Celebran 10 Años de Malala Academia IAP**

Malala Academia agregó 79 fotos nuevas.

Favoritos · 19 de marzo de 2024 ·

Celebran 10 Años de Malala Academia IAP
Por Omar Carrazco/Malala Academia IAP.
Culiacán, Sinaloa. -En el marco de las festividades del décimo aniversario de Malala Academia IAP, se celebró un desayuno con aliados, empresarios locales, Mamás Malala, voluntarios y medios de comunicación.
El Presidente de la Fundación, el C.P. Roberto Gutiérrez Ruelas, agradeció a los asistentes por esta primera década de logros en nuestras comunidades; y los exhortó a que sigan apoyando a este ... Ver más

Malala Academia

Favoritos · 14 de marzo de 2024 ·

Muchas gracias TEMPLO SHAOLIN DE MEXICO AC estamos muy agradecidos con el apoyo brindado a nuestros niñas, niños, jóvenes y maestros de la fundación.

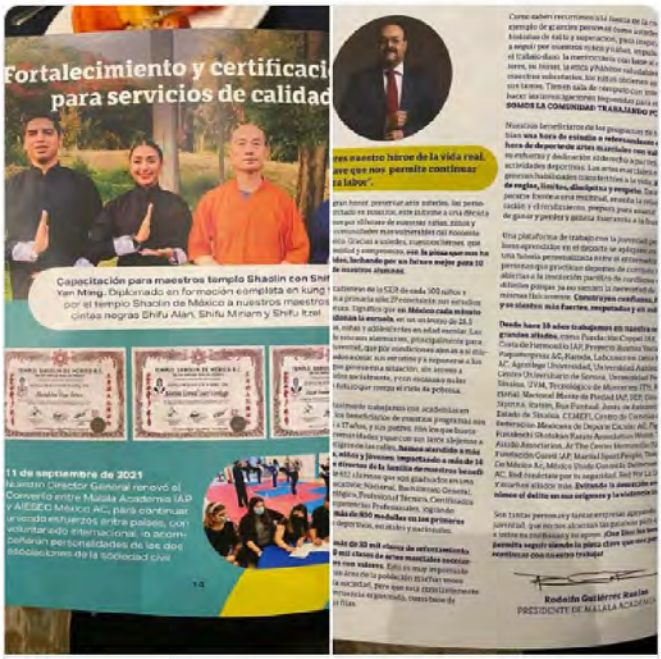

TEMPLO SHAOLIN DE MEXICO AC

14 de marzo de 2024 ·

El pasado 31 de abril de 2023 la asociación Malala Academia celebró su 10° aniversario, muchas felicidades !!

Una asociación ejemplar con la cual estamos fa... Ver más

Álbum **2024.03.12 Clases De Artes Marciales**

Malala Academia agregó 4 fotos nuevas.
Favoritos · 12 de marzo de 2024 ·

Nuestra maestra de piso Shifu Itzel Rodriguez imparte clases de Kung-fu para niños, niñas y jóvenes, reforzando el programa de examen correspondiente a su grado actual, cumpliendo con el programa "Sudando por un futuro mejor"
.
.
.
.... Ver más

Álbum **2024.03.12 Reforzamineto Escolar**

Malala Academia agregó 4 fotos nuevas.
Favoritos · 12 de marzo de 2024 ·

Nuestros brigadistas de servicio social imparten talleres educativos, brindando asesorías en tareas a los niños, niñas y jóvenes Malala Academia, con el objetivo de seguir promoviendo la educación y cumpliendo con el programa de permanencia escolar "Sudando por un futuro mejor" en nuestras comunidades.
.
.
.
.... Ver más

Álbum **2024.03.08**

Malala Academia agregó 3 fotos nuevas.
Favoritos · 8 de marzo de 2024 ·

El día de hoy nuestros alumnos y alumnas de Malala Academia estuvieron repasando con gran entusiasmo el programa de examen, a cargo de nuestra maestra de piso, Shifu Miriam López donde se vio pateo y formas tradicionales.
Malala Academia

Álbum **2024.03.07**

Malala Academia agregó 5 fotos nuevas.
Favoritos · 7 de marzo de 2024 ·

Clases de reforzamiento escolar a cargo de voluntarios de servicio social asesorando a niños,niñas y jóvenes de Malala Academia IAP, contribuyendo a su formación académica, física, y espiritual, en el programa "sudando por un futuro mejor"

#MalalaSinaloa #MalalaAcademiaIAP
#SudandoPorUnFuturoMejor #Lapiezaquefaltaerestú

Álbum **2024.03.07 Clase de artes marciales**

Malala Academia agregó 4 fotos nuevas.
Favoritos · 7 de marzo de 2024 ·

Clases de jiu-jitsu brasileño a cargo de sensei Itzel Rodríguez dentro del programa "sudando por un futuro mejor"

"El ejercicio es clave para la salud física y de la mente." Nelson Mandela

Álbum **2024.03.06 clases artes marciales**

Malala Academia agregó 4 fotos nuevas.
Favoritos · 6 de marzo de 2024 ·

Brindamos clases de Kung-fu para nuestro alumnado a cargo de la maestra de Piso Shifu Miriam López, donde trabajaron el programa de examen correspondiente a su grado actual.

#ComunidadTrabajandoPorLaComunidad #SudandoPorUnFuturoMejor #kungfu #MalalaSinaloa #MalalaAcademiaIAP #SudandoPorUnFuturoMejor

Álbum **2024.03.06 Asesorías en tareas**

Malala Academia agregó 4 fotos nuevas.
Favoritos · 6 de marzo de 2024 ·

Brindamos asesorías en tareas a niños, niñas y jóvenes de Malala Academia IAP, contribuyendo en su formación académica, física y espiritual, en el programa de permanencia escolar "Sudando por un futuro mejor".

#MalalaSinaloa #MalalaAcademiaIAP #SudandoPorUnFuturoMejor #Lapiezaquefaltaerestú

Álbum **2024.03.05 Entrenamiento de artes marciales**

Malala Academia agregó 4 fotos nuevas.
Favoritos · 5 de marzo de 2024 ·

Álbum **2024.04.29 Clases Artes Marciales**

Malala Academia agregó 4 fotos nuevas.
Favoritos · 29 de abril de 2024 ·

Culiacan, Sinaloa.-Nuestra maestra de piso Shifu Miriam López, brinda clases de artes marciales a niños, niñas y jóvenes Malala, cumpliendo con el programa "Sudando por un futuro mejor"

#MalalaAcademiaIAP #SudandoPorUnFuturoMejor #Lapiezaquefaltaerestú

Álbum **2024.04.29 Taller de Reforzamiento Escolar**

Malala Academia agregó 4 fotos nuevas.
Favoritos · 29 de abril de 2024 ·

Culiacan, Sinaloa.- Brindamos talleres educativos y apoyamos a nuestro alumnado con sus actividades escolares, empoderándolos a ser mejores estudiantes y campeones de vida, dentro del programa de permanencia escolar "Sudando Por un Futuro Mejor"

#MalalaAcademiaIAP #MalalaSinaloa #SudandoPorUnFuturoMejor #lapiezaquefaltaerestú

Álbum **2024.04.29 Día del niño BA**

Malala Academia agregó 22 fotos nuevas.
Favoritos · 29 de abril de 2024 ·

Culiacan, Sinaloa

Se celebró el día de Niño de la sucursal Buenos Aires en el campestre villa universidad, donde la Fundación MDRT otorgó una subvención de 2,500 USD a la organización benéfica MALALA ACADEMIA.

La Fundación de The Million Dollar Round Table realiza donaciones a organizaciones benéficas a nivel mundial, demostrando la generosidad, el servicio y el impacto de los miembros de MDRT.... Ver más

Álbum **2024.04.24 Clases artes marciales**

Malala Academia agregó 4 fotos nuevas.
Favoritos · 24 de abril de 2024 ·

Culiacán, Sinaloa.- Clases de Kung-fu tradicional a cargo de nuestra maestra de piso Shifu Miriam López, dentro del programa de permanencia escolar "Sudando por un futuro mejor".

#ComunidadTrabajandoPorLaComunidad #100PorCientoMalala #LaPiezaQueFaltaEresTu #MalalaSinaloa

Álbum **2024.04.23 Entrenamiento de Artes Marciales**

Malala Academia agregó 3 fotos nuevas.
Favoritos · 23 de abril de 2024 ·

Culiacán, Sinaloa.-
Si aprendes en la juventud, prosperaras cuando seas adulto.
Si aprendes cuando eres adulto, no te caes en tus viajes.
Si aprendes en la edad avanzada, tu nombre será eterno.... Ver más

Álbum **2024.04.23 Reforzamiento escolar**

Malala Academia agregó 3 fotos nuevas.
Favoritos · 23 de abril de 2024 ·

Culiacán, Sinaloa.-Clases de reforzamiento escolar a niños, niñas y jóvenes de Malala Academia IAP, dentro del programa de permanencia escolar "Sudando por un futuro mejor".

La disciplina es el puente entre las metas y logros.
-Jim Rohn.... Ver más

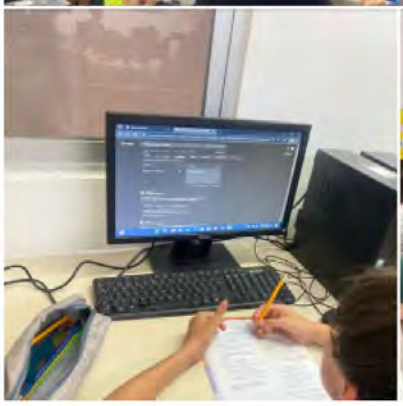

Álbum **2024.04.19 CLASES DE ARTES MARCIALES**

Malala Academia agregó 4 fotos nuevas.
Favoritos · 19 de abril de 2024 ·

Culiacán, Sinaloa.-Niños, niñas y jóvenes del Centro Buenos Aires desarrollan competencias durante sus entrenamientos de artes marciales, en esta ocasión nuestra maestra de piso Shifu Miriam López, "Sudando Por un Futuro Mejor"

#ComunidadTrabajandoPorLaComunidad #lapiezaquefaltaerestú #MalalaAcademiaIAP #MalalaSinaloa #SudandoPorUnFuturoMejor

Álbum **2024.04.18 Fortalecimiento Institucional.**

Malala Academia agregó 3 fotos nuevas.
Favoritos · 18 de abril de 2024 ·

Culiacán Sinaloa.- el programa "jóvenes construyendo el futuro" Brinda el apoyo a los jóvenes de comunidades cercanas dándole la oportunidad de forjarse con experiencia profesional.

En Malala Academia seguimos brindándole capacitación a los jóvenes inscritos en el programa, llevando su seguimiento a cargo de sus asesores asignados.
#MalalaSinaloa #SudandoPorUnFuturoMejor #MalalaAcademiaIAP

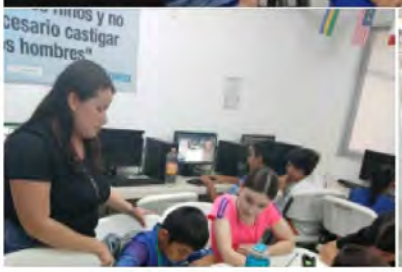

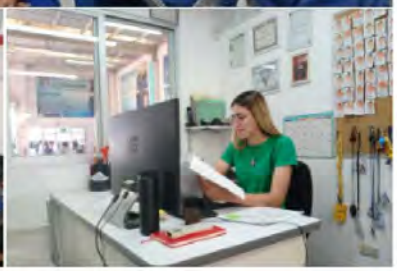

Álbum **2024-04-18 Visita de Inspección de la JAP Sinaloa**

Malala Academia agregó 11 fotos nuevas.

Favoritos · 18 de abril de 2024 ·

Culiacán, Sinaloa.- Este 18 de abril de 2024, se llevó a cabo la visita de inspección de la JAP, con el objeto de comprobar el cumplimiento de las Academias Malala, de las disposiciones que rigen a las instituciones de asistencia; donde nuestro Director General, Mtr. Marco Polo Gutiérrez presentó la Matriz de Marco Lógico, Planeación Estratégica de la Dirección General, Estructura de la Planeación Estratégica desde la Gestión de Resultados para Desarrollo, los procesos de Dia... **Ver más**

Álbum **2024.04.17 Clases artes marciales**

Malala Academia agregó 5 fotos nuevas.
Favoritos · 17 de abril de 2024 ·

Clases de Kung-fu por nuestra maestra de piso Miriam López, donde se miró ejercicios de pateo, dentro del programa de permanencia escolar "Sudando por un futuro mejor".

#SudandoPorUnFuturoMejor #MalalaAcademiaIAP #ArtesMarcialesTradicionales #Lapiezaquefaltaerestú #educacion

Álbum **2024.04.16 Reforzamiento escolar**

Malala Academia agregó 3 fotos nuevas.
Favoritos · 16 de abril de 2024 ·

Clases de reforzamiento a nuestros niños, niñas y jóvenes de la fundación, mediante clases educativas por parte de los maestros prestadores de servicio social, dentro del programa de permanencia escolar "Sudando por un futuro mejor".

#MalalaAcademiaIAP #SudandoPorUnFuturoMejor #Lapiezaquefaltaerestú

Álbum **2024.04.18 Becas Club Rotario**

Malala Academia agregó 22 fotos nuevas.
Favoritos · 18 de abril de 2024 ·

Culiacán, Sinaloa.- El día de hoy 15 niños, niñas y jóvenes de Malala Academia IAP recibieron becas por parte de Club Rotario Culiacan, en esta entrega estuvierón el presidente del Club Baltazar Castro Blanco y el tesorero de la IAP Luis Alberto Castro Miranda.

En ella estuvo presente la Maestra de piso Shifu Miriam López, quien les entrego un distintivo reconocimiento por ser parte de los grandes aliados de estos 10 años de la fundación.

Agradecemos el apoyo de todos los ... Ver más

Álbum **2024.04.16 Entrenamiento de artes marciales**

Malala Academia agregó 4 fotos nuevas.
Favoritos · 16 de abril de 2024 ·

Clases de Jiu-Jitsu Brasileño a cargo de la maestra de piso Itzel Rodríguez, dentro de las instalaciones de Malala Academia IAP Buenos Aires, en el porgrama de permanencia escolar "Sudando por un futuro mejor".

#MalalaAcademiaIAP #SudandoPorUnFuturoMejor #MalalaSinaloa

Álbum **2024-04-13 Reunión Patronato Malala Academia IAP**

Malala Academia agregó 7 fotos nuevas.
Favoritos · 13 de abril de 2024 ·

Culiacán, Sinaloa.- El Presidente de Malala Academia IAP, C.P. Roberto Gutiérrez; y el Director General, Lic. Marco Polo Gutiérrez encabezaron una reunión con el patronato de la fundación, personal operativo e invitados especiales, donde presentaron el informe actividades del primer trimestre de 2024.

En la reunión, los patronos compartieron su vasta experiencia al personal directivo y operativo sobre toma decisiones, dirección estratégica y otros temas relevantes.

Finalme... **Ver más**

Álbum **2024.04.13- Reunion padres de familia**

Malala Academia agregó 7 fotos nuevas.
Favoritos · 13 de abril de 2024 ·

Junta de padres de familia del centro Buenos Aires a cargo de nuestro Gerente Alan Vega.

Se llevó a cabo la junta bimestral de padres de familia Malala donde se trataron diversos puntos tales como: Festejo día del niño, curso de robótica, becas TecMilenio y temas generales de la academia.

En dicha reunión estuvo presente el equipo de robótica SINAVOLT de Tec de Monterrey, dando una inducción a los padres sobre el curso de robótica que se implementara en Malala Academia a ni... **Ver más**

Álbum **2024-04-11 Capacitan a Personal de Malala Los Mochis**

Malala Academia agregó 4 fotos nuevas.
Favoritos · 13 de abril de 2024 ·

Culiacán, Sinaloa.-El Director de Malala Academia IAP, Lic. Marco Polo Gutiérrez, continúa con las jornadas de capacitación al personal docente de Malala Los Mochis; esto dentro del proceso de inducción institucional de la dirección estratégica de la Fundación.

.
.
.
.... **Ver más**

Álbum **2024.04.12 Taller de reforzamiento escolar**

Malala Academia agregó 4 fotos nuevas.
Favoritos · 12 de abril de 2024 ·

Clase de hoy nuestros brigadistas de servicio social brindaron un taller educativo a nuestros niños, niñas y jóvenes, dentro del programa "Sudando por un futuro mejor".

"Si no estás dispuesto a aprender nadie te puede ayudar. Si estás dispuesto a aprender nadie te puede parar".
#Educacion #MalalaAcademiaSinaloa #CienporcientoMalala #LaComunidadTrabajandoPorLaComunidad #Sinaloa

Álbum **2024.04.13- Fortalecimiento Institucional TecMilenio**

Malala Academia agregó 4 fotos nuevas.
Favoritos · 13 de abril de 2024 ·

El día jueves tuvimos la grandiosa visita del Director Gustavo León de TecMilenio, así como colaboradores del plantel, en dicha reunión estuvieron presentes padres de familia de alumnos próximos a ingresar a preparatoria, ofreciendo grandes oportunidades educativas y becas para nuestro alumnado.

Muchas gracias a TecMilenio por tomar en cuenta a nuestros jóvenes y ser parte de su transformación profesional.

#MalalaAcademiaSinaloa #LaComunidadTrabajandoPorLaComunidad #CienPor... Ver más

Álbum **2024-04-11 Capacitan a Personal de Malala Los Mochis**

Malala Academia agregó 4 fotos nuevas.
Favoritos · 11 de abril de 2024 ·

Culiacán, Sinaloa.-El Director de Malala Academia IAP, Lic. Marco Polo Gutiérrez, realizó jornada de capacitación al personal docente de Malala Los Mochis; esto dentro del proceso de inducción institucional de la dirección estratégica de la Fundación.

En dicho proceso el Director les dio la bienvenida a la Familia Malala y los felicitó por su esfuerzo y dedicación a la Psicóloga Clínica, Cynthia Guadalupe Sánchez; a la Trabajadora Social, Luz Catalina Gastelum y al Encargado... Ver más

Álbum **2024.04.09 Entrenamiento de artes marciales**

Malala Academia agregó 7 fotos nuevas.
Favoritos · 9 de abril de 2024 ·

El día de hoy nuestros alumnos y alumnas, tuvieron una clase de Karate Do estilo Shito Ryu, a cargo del maestro de piso Jesús Aurelio León Sánchez, en el cual vieron combinación de golpe y pateos para combate. Dentro del programa de permanencia escolar "Sudando por un futuro mejor".

#MalalaAcademiaIAP #SudandoPorUnFuturoMejor #Lapiezaquefaltaerestú #MalalaSinaloa

Álbum **2024.04.10 Clases artes marciales**

Malala Academia agregó 7 fotos nuevas.
Favoritos · 10 de abril de 2024 ·

Clases de Kung fu y Karate Do estilo Shito Ryu para nuestros niños, niñas y jóvenes dentro del programa de permanencia escolar "Sudando por un futuro mejor".

#ComunidadTrabajandoPorLaComunidad #Lapiezaquefaltaerestú #MalalaAcademiaIAP#SudandoPorUnFuturoMejor #CienPorCientoMalala

Álbum **2024.05.30 Entrenamiento de Artes marciales**

Malala Academia agregó 5 fotos nuevas.
Favoritos · 30 de mayo de 2024 ·

Culiacán, Sinaloa

Alumnos capitanes Malala apoyan con clases de Jiu Jitsu Brasileño con el fín de pulir los requerimientos del curriculum para el proximo seminario llevado a cabo el mes de Junio, dentro del programa de permanencia escolar "Sudando por un futuro mejor".

#MalalaAcademiaIAP #MalalaSinaloa #SudandoPorUnFuturoMejor

Álbum **2024.05.29-Donativo en especie**

Malala Academia agregó 2 fotos nuevas.
Favoritos · 29 de mayo de 2024 ·

El día de ayer Martes hicieron entrega de un Donativo en especie, de parte de Claudia Rivas, afiliada Amasfac Culiacan, que nos ayuda en la renovación de equipo deportivo de la academia. Externamos nuestro agradecimiento hacia la fundación.
#MalalaAcademiaIAP
#MalalaSinaloa
#malalabuenosaires

Álbum **2024.05.31 Clases De Reforzamiento Escolar**

Malala Academia agregó 5 fotos nuevas.
Favoritos · 31 de mayo de 2024 ·

Culiacán, Sinaloa.- En la clase de hoy nuestros brigadistas del servicio social brindaron apoyo educativo y asesorías en tareas a nuestros niños y jóvenes dentro del programa "Sudando Por Un Futuro Mejor".

#MalalaAcademiaIAP
#MalalaSinaloa
#SudandoPorUnFuturoMejor... Ver más

Álbum **2024.05.31 Clases De Artes Marciales**

Malala Academia agregó 4 fotos nuevas.
Favoritos · 31 de mayo de 2024 ·

Culiacán, Sinaloa.- Clase de kung fu tradicional a cargo de nuestra maestra de piso Shifu Miriam López, donde repasaron técnicas de combate, dentro del programa de permanencia escolar "Sudando por un futuro mejor"

#MalalaAcademiaIAP
#MalalaSinaloa
#SudandoPorUnFuturoMejor... Ver más

Álbum **Alianzas para el desarrollo Malala Los Mochis**

Malala Academia agregó 3 fotos nuevas.
Favoritos · 29 de mayo de 2024 ·

Los Mochis, Sinaloa, México.- El Director de UPES Unidad Los Mochis, Dr. José Humberto Soto Izaguirre, se reunió con el Lic. Blas Gerardo Rosas Zazueta, Gerente de Malala Academia IAP Los Mochis, con el objetivo principal de establecer bases de colaboración interinstitucional, con miras a firmar un convenio formal de colaboración que beneficiará a estudiantes de ambas instituciones, dentro del programa de Permanencia Escolar de la fundación; cabe destacar que las alianzas par...
Ver más

Álbum **2024.05.27 Reforzamiento Escolar**

Malala Academia agregó 3 fotos nuevas.
Favoritos · 27 de mayo de 2024 ·

Culiacán, Sinaloa.
Maestros brigadista de servicio social imparte taller de reforzamiento escolar y apoyan con tareas a niños, niñas y jóvenes dentro del programa de permanencia escolar "Sudando por un futuro mejor".

#malalaacademiasinaloa #MalalaAcademiaIAP #LaComunidadTrabajandoPorLaComunidad #CienPorCientoMalala

Álbum **2024.05.28 Reforzamiento escolar**

Malala Academia agregó 3 fotos nuevas.
Favoritos · 28 de mayo de 2024 ·

Culiacán, Sinaloa

Clases de reforzamiento escolar a niños, niñas y jóvenes de Malala Academia IAP, dentro del programa de permanencia escolar "Sudando por un futuro mejor".

#MalalaAcademiaIAP #MalalaSinaloa #SudandoPorUnFuturoMejor #Lapiezaquefaltaerestú

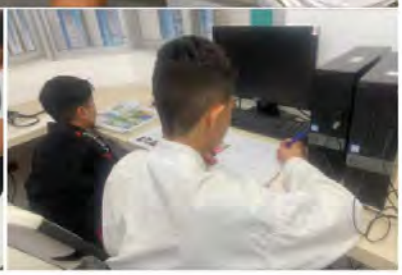

Álbum **2024.05.28 Entrenamiento de artes marciales**

Malala Academia agregó 5 fotos nuevas.
Favoritos · 28 de mayo de 2024 ·

Culiacán, Sinaloa

Clases de artes marciales tradicionales a cargo de los maestros de la fundación, preparandose para los proximos cambios de grado celebrados en el mes de Junio, dentro del programa de permanencia escolar "Sudando por un futuro mejor".

#MalalaSinaloa #SudandoPorUnFuturoMejor #Lapiezaquefaltaerestú

Álbum **2024.05.27 Clases artes marciales**

Malala Academia agregó 5 fotos nuevas.
Favoritos · 27 de mayo de 2024 ·

Culiacán, Sinaloa.
Clase de kung fu tradicional a cargo de nuestra maestra de piso Shifu Miriam López, en preparación al próximo cambio de grados.
#MalalaAcademiaIAP
#MalalaSinaloa
#SudandoPorUnFuturoMejor... Ver más

Álbum **2024.05.23 Clases De Reforzamiento Escolar**

Malala Academia agregó 4 fotos nuevas.
Favoritos · 23 de mayo de 2024 ·

Culiacán, Sinaloa.- Reforzamiento escolar a cargo de nuestros maestros brigadistas de servicio social de diferentes licenciaturas, con el fin de apoyar a nuestros niños y niñas con clases educativas para su formación académica, dentro del programa de permanencia escolar "Sudando por un futuro"

#MalalaAcademiaIAP
#MalalaSinaloa
#SudandoPorUnFuturoMejor ... Ver más

Álbum **2024.05.24 Clases de reforzamiento escolar**

Malala Academia agregó 4 fotos nuevas.
Favoritos · 24 de mayo de 2024 ·

Culiacán, Sinaloa

Clases de reforzamiento escolar a niños, niñas y jóvenes del programa de permanencia escolar "Sudando por un futuro mejor".

#MalalaAcademia #SudandoPorUnFuturoMejor #LaPiezaQueFaltaEresTu

Álbum **2024.05.24 Entrenamiento de artes marciales**

Malala Academia agregó 4 fotos nuevas.
Favoritos · 24 de mayo de 2024 ·

Culiacán, Sinaloa

El Sensei Oscar Garcia, Maestro de Karate Do estilo Shito Ryu, brindó clases de kata con aplicación, para nuestros niños, niñas y jóvenes de la fundación, dentro del programa de permanencia escolar "Sudando por un futuro mejor".

#MalalaAcademia #SudandoPorUnFuturoMejor #LaPiezaQueFaltaEresTu

Álbum **2024.05.23 Primeros Auxilios**

Malala Academia agregó 4 fotos nuevas.
Favoritos · 23 de mayo de 2024 ·

Culiacán, Sinaloa. Se llevo acabo el reabastecimiento de los botiquines de primeros auxilios de pared y botiquín de mochila en la cual se agregaron los requerimientos básicos que se necesitan para evitar situaciones de riesgo.
De la sucursal Buenos Aires.

#MalalaAcademiaIAP #SudandoPorUnFuturoMejor #Lapiezaquefaltaerestú #MalalaSinaloa

Álbum **2024.05.22 Clases de artes marciales**

Malala Academia agregó 4 fotos nuevas.
Favoritos · 22 de mayo de 2024 ·

Culiacán, Sinaloa.
Clase de kung fu tradicional a cargo de nuestra maestra de piso Shifu Miriam López, dentro del programa de permanencia escolar "Sudando por un futuro mejor"
#MalalaAcademiaIAP
#MalalaSinaloa
#SudandoPorUnFuturoMejor... Ver más

Álbum **2024.05.23 servicio de aires acondicionados**

Malala Academia agregó 4 fotos nuevas.
Favoritos · 23 de mayo de 2024 ·

Culiacán, Sinaloa.- Para dar un mejor servicios de calidad a nuestros niños, niñas y jóvenes se llevo acabo el servicio de mantenimiento a los equipos de aire acondicionado. De la sucursal Buenos Aires.

#MalalaAcademiaIAP #SudandoPorUnFuturoMejor #Lapiezaquefaltaerestú #MalalaSinaloa

Álbum **2024-05-23 Instalan nuevas cámaras en Malala Hermosillo**

Malala Academia agregó 4 fotos nuevas.
Favoritos · 23 de mayo de 2024 ·

Hermosillo, Sonora.- Para reforzar la seguridad de nuestros niños, maestros y comunidad en general del Centro Hermosillo, la empresa aliada AlarmaTec instaló tres nuevas cámaras de circuito cerrado en y un nuevo DVR; además se reubicó la cámara de la sala educativa para un mejor ángulo de visión.
.
.
.
.... Ver más

Álbum **2024.05.21 Entrenamiento de artes marciales**

Malala Academia agregó 5 fotos nuevas.
Favoritos · 21 de mayo de 2024 ·

Culiacan, Sinaloa

Entrenamiento de Jiu-Jitsu Brasileño por la maestra Itzel Rodriguez, cinta morada de la fundación, para niños, niñas y jóvenes preparandose para el siguiente cambio de grado, dentro del programa de permanencia escolar "Sudando por un futuro".

#MalalaAcademiaIAP #SudandoPorUnFuturoMejor #Lapiezaquefaltaerestú

Álbum **2024.05.17 Entrega de Becas**

Malala Academia agregó 17 fotos nuevas.
Favoritos · 17 de mayo de 2024 ·

Entrega de becas por parte del Club Rotario Culiacán Oriente IAP, en la que niños, niñas y jóvenes recibieron vales de despensa con el fin de evitar la deserción escolar y fomentar el deporte. Muchas gracias por el apoyo, la comunidad trabajando por la comunidad.
#clubrotario #MalalaAcademiaIAP #SudandoPorUnFuturoMejor #MalalaSinaloa #mentessanasencuerpossanos #malalaacademiabuenosaires

Malala Academia
Favoritos · 17 de mayo de 2024 ·

JAP Sinaloa y REDECIM apuestan a la capacitación y profesionalización

LOSNOTICIERISTAS.COM

JAP Sinaloa y REDECIM apuestan a la capacitación y profesionalización

La JAP y la REDECIM firmaron un convenio de colaboración, con el propósito de apoyar activid...

Álbum **2024.05.17 Clases De Reforzamiento Escolar**

Malala Academia agregó 5 fotos nuevas.

Favoritos · 17 de mayo de 2024 ·

Culiacan, Sinaloa.- «Necesitamos la tecnología en cada aula y en las manos de cada estudiante y de cada profesor, porque es el bolígrafo y el papel de nuestro tiempo y es la lente a través de la cual experimentamos gran parte de nuestro mundo»

David Warlick

#MalalaAcademiaIAP #SudandoPorUnFuturoMejor #MalalaSinaloa

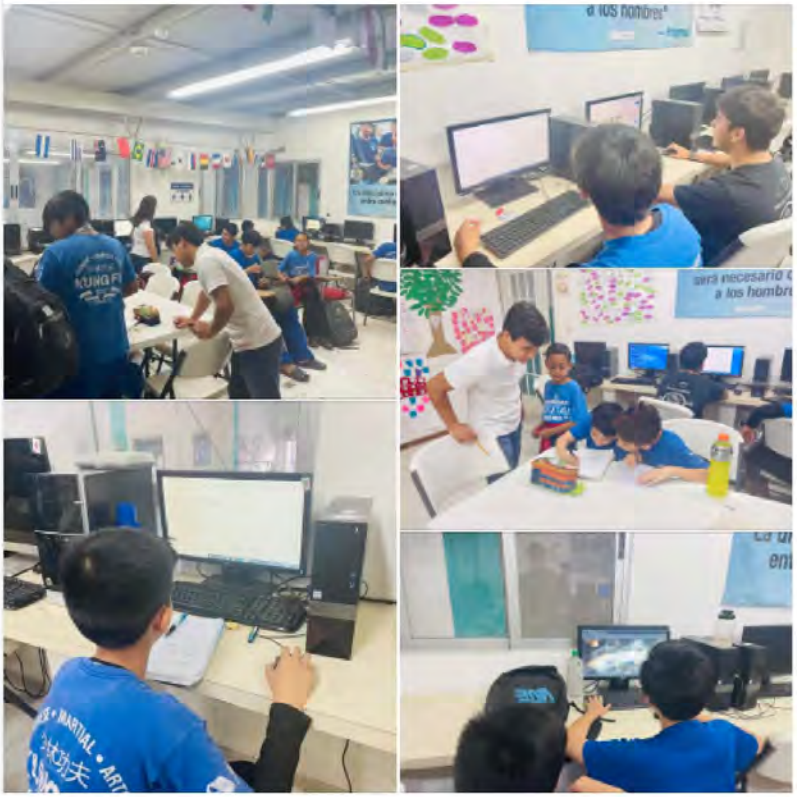

Álbum **2024.05.08 Clases artes marciales**

Malala Academia agregó 4 fotos nuevas.

Favoritos · 8 de mayo de 2024 ·

Culiacan, Sinaloa.
Nuestra maestra de piso Shifu Miriam López, brinda clases de Kung-fu a niños, niñas y jóvenes Malala, cumpliendo con el programa "Sudando por un futuro mejor" 🥋💙

#MalalaAcademiaIAP #SudandoPorUnFuturoMejor #Lapiezaquefaltaerestú

Álbum **2024-05-09 Capacitación de Personal Malala Los Mochis**

Malala Academia agregó 3 fotos nuevas.

Favoritos · 9 de mayo de 2024 ·

Hermosillo, Sonora.- El Director de Malala Academia IAP, el Mtr. Marco Polo Gutiérrez continúa con las jornadas de capacitación al personal administrativo y docente de Malala Los Mochis. Dentro del proceso de seguimiento de apertura e inducción institucional de la dirección estratégica de la Fundación.

Estuvo presente el Supervisor de Zona Sonora de la Fundación, Sensei y E.D. Omar Carrazco.

.

.... Ver más

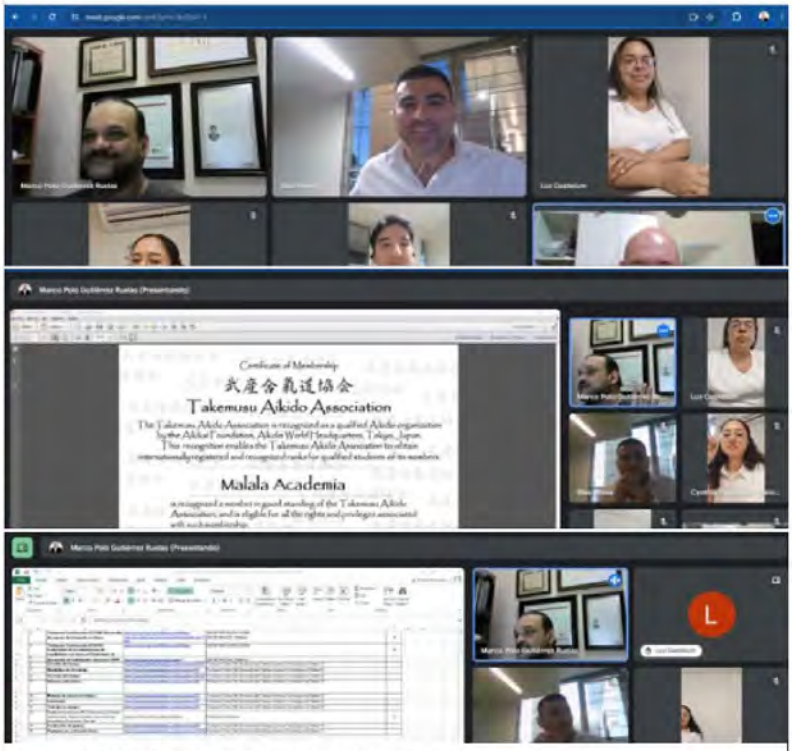

Álbum **FORMACIÓN DE MULTIBRIGADAS MALALA LOS MOCHIS**

Malala Academia agregó 16 fotos nuevas.

Favoritos · 8 de mayo de 2024 ·

Se certifican maestros en BRIGADAS MULTIDISCIPLINARIAS personal de Malala Academia LOS MOCHIS, destacando en Primeros Auxilios | Prevención y Combate contra Incendios, Evacuación de Inmueble | Búsqueda y Rescate. Integrando la Unidad y Programa Interno de Protección Civil de Malala Los Mochis.

Con el objetivo de realizar y mantener las buenas prácticas de la fundación, el cumplimiento de la estricta legalidad, además de las políticas de protección de Menores en el Deporte, ... **Ver más**

Malala Academia

Favoritos · 15 de mayo de 2024 ·

Dirige el Mtr. Marco Polo Sensei reunión de Dirección Estratégica y flujos de procesos operativos, con el equipo de profesionistas de Malala Los Mochis, con el fin de implementar la etapa final de capacitaciones y adiestramientos, en preparación a la apertura del centro, con la firme convicción de dar servicios de calidad a nuestras niñas, niños y jóvenes.
#TeamMalala #MalalaLosMochis

Promoción y fomento educativo, cultural, artístico, científico y tecnológico

Capacitación personalidad Malala Academia Los Mochis ©

Jornadas de capacitación

En reunión de Dirección Estratégica y flujos de procesos operativos, el equipo de profesionistas de Malala Los Mochis, implementan la etapa final en preparación a la apertura del centro, para dar servicios de calidad a nuestras niñas, niños y jóvenes.

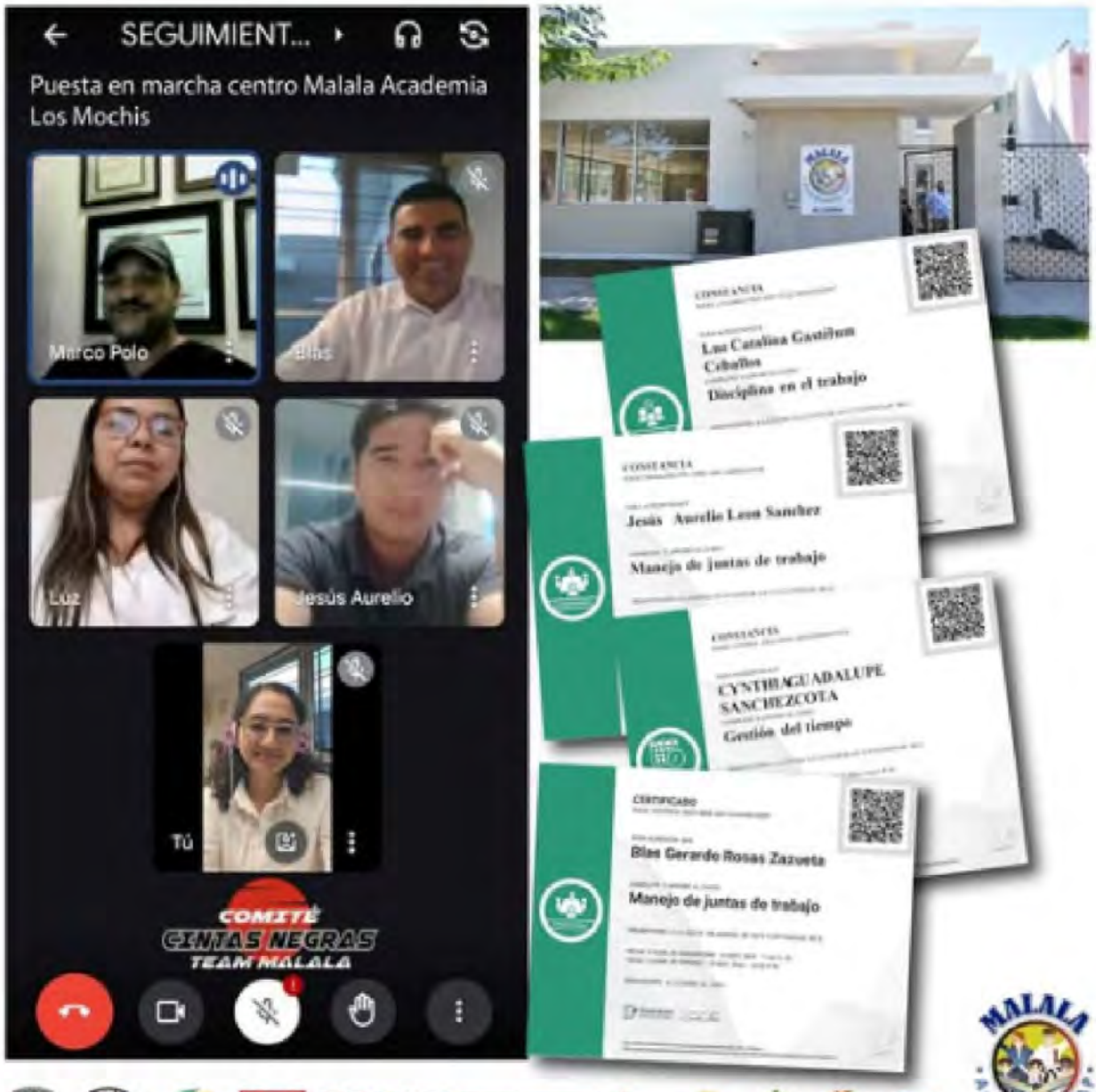

MALALA Academia IAP
LOS MOCHIS

Álbum **2024.06.27 Artes Marciales**

Malala Academia agregó 5 fotos nuevas.
Favoritos · 27 de junio de 2024 ·

Culiacán, Sinaloa.- Nuestra Maestra de piso Shifu Miriam López, Brindo Clase de flexibilidad, a nuestros niños, niñas y jóvenes, con el objetivo de mejora sus capacidades físicas, dentro del programa de permanencia escolar "Sudando por un futuro mejor".

#MalalaCuliacan #MalalaAcademiaSinaloa #SudandoPorUnFuturoMejor #LaComunidadTrabajandoPorLaComunidad #CienPorCientoMalala

Álbum **Formación integral para alumnos de Malala Los Mochis**

Malala Academia agregó 6 fotos nuevas.
Favoritos · 26 de junio de 2024 ·

Los Mochis, Sinaloa, México.- Actividades de formación integral, para alumnos de Malala Los Mochis. Intercambian una hora de estudio, en nuestras instalaciones, por una hora de Karate Do Escolarizado Shito Ryu, en el Centro Malala Los Mochis, talleres, cursos de valores y hábitos saludables, reforzamiento escolar y apoyo a tareas; impartidos por nuestros maestros Lic. Blas Rosas Sensei; Gerente Operativo, Sensei Jesús León, maestro de Piso del Centro, Psicóloga Clínica Lic. C... Ver más

Álbum **2024.06.27 Asesorias en Tareas**

Malala Academia agregó 5 fotos nuevas.
Favoritos · 27 de junio de 2024 ·

Culiacán, Sinaloa.- Nuestra Maestra Julissa del programa Jóvenes construyendo el futuro, con el apoyo de los maestros brigadistas, brindan asesorías en tarea a nuestro alumnado, con el objetivo de que entreguen sus trabajos en tiempo y forma, dentro del programa de permanencia escolar "Sudando por un futuro mejor".

#MalalaSinaloa #MalalaAcademiaIAP #SudandoPorUnFuturoMejor #Lapiezaquefaltaerestú

Álbum **2024.06.26 Clases De Artes Marciales**

Malala Academia agregó 6 fotos nuevas.
Favoritos · 26 de junio de 2024 ·

Culiacán, Sinaloa.- Ejercicios de combate con juegos recreativos a cargo de nuestra Maestra de piso Shifu Miriam López, con el fin favorecen el estado de ánimo, aumentan la autoestima, reducen el estrés y el estado de ansiedad .

.
.
.
.... Ver más

Álbum **2024.06.25 Valor del mes**

Malala Academia agregó 4 fotos nuevas.
Favoritos · 25 de junio de 2024 ·

Culiacán, Sinaloa.- El día de hoy se se estuvo trabajando con el valor del esfuerzo, en el recuento de la actividad del reto de los 7 días, dentro de esta actividad está el fomentar a base del esfuerzo, la responsabilidad, y para ello se les pidió a los alumnos y alumnas que sean responsables con sus tareas, sean más independientes y practiquen día a día el valor del esfuerzo. La clase estuvo a cargo de nuestra maestra Julissa, del Programa Jóvenes Construyendo el Futuro, den... Ver más

Álbum **Intercambio de una hora de reforzamiento por una hora de Karate**

Malala Academia agregó 5 fotos nuevas.
Favoritos · 25 de junio de 2024 ·

Los Mochis, Sinaloa, México.- Nuestras grandiosas niñas, niños y jóvenes del programa de Permanencia Escolar, donde intercambian una hora de estudio, en nuestras instalaciones, por una hora de Karate Do Escolarizado, en el Centro Malala Los Mochis, recibieron clases de Shito Ryu Karate Japonés, por nuestros magníficos maestros Sensei Blas Rosas; Gerente Operativo y el Sensei Jesús León, maestro de Piso del Centro, posteriormente, nuestras Maestras Psicóloga Clínica Cynthia Sá... Ver más

Álbum **Intercambio de una hora de Karate Do por una de estudio**

Malala Academia agregó 7 fotos nuevas.
Favoritos · 24 de junio de 2024 ·

Los Mochis, Sinaloa, México.- Realizan actividades educativas en el Centro Los Mochis de la Fundación, donde nuestros alumnos del programa Sudando por Un Futuro Mejor; donde intercambian una hora de clases de Karate Do, por una de estudio, talleres y Asesoría en Tareas. Implementados por nuestros grandiosos maestros Psicóloga Clínica Cynthia Sánchez, nuestra Trabajadora Social, Lic. Luz Gastelum y el Sensei Jesús León, maestro de Piso del Centro, Sensei Blas Rosas; Gerente Op... Ver más

Álbum **2024.06.24 Clases de Artes Marciales**

Malala Academia agregó 4 fotos nuevas.
Favoritos · 24 de junio de 2024 ·

Culiacán, Sinaloa.-Clase de Artes Marciales a cargo de nuestra maestra de piso Shifu Miriam López, donde se trabajo ejercicios de acondicionamiento físico.

#MalalaAcademiaIAP #MalalaSinaloa #SudandoPorUnFuturoMejor #CienPorCientoMalala

Álbum **Talleres de Valores en Malala los Mochis**

Malala Academia agregó 5 fotos nuevas.
Favoritos · 23 de junio de 2024 ·

Los Mochis, Sinaloa, México.- Primer sesión de los Talleres de Valores, donde se trabajó con el Valor del RESPETO en la primer fase pedagógica, aplicado a el SABER, SABER HACER y SABER SER, del modelo de intervención y creación de valor de Malala Academia, impartido por; Psicóloga Clínica Cynthia Guadalupe Sánchez Cota, nuestra Trabajadora Social, Lic. Luz Catalina Gastelum Ceballos y el Sensei Jesús Aurelio León Sánchez, maestro de Piso del Centro, supervisados por Sensei Bl... Ver más

Álbum **Actividades educativas de Malala Academia Los Mochis**

Malala Academia agregó 3 fotos nuevas.
Favoritos · 4 de julio de 2024 ·

LOS MOCHIS, Sinaloa, México – Alumnos intercambian una hora de artes marciales por una hora de estudio, reforzamiento escolar, cursos de valores, cursos de verano y mucho más, en nuestras instalaciones.
https://maps.app.goo.gl/8jS9CW5347kDj82G7
#TeamMalala

Álbum **2024.06.20 Becas Club Rotario**

Malala Academia agregó 16 fotos nuevas.
Favoritos · 21 de junio de 2024 ·

Culiacán, Sinaloa.- El día de ayer jueves 20 de Junio se dio por terminado la última entrega de la becas del programa "Quédate en la escuela", por parte del Club Rotario Culiacán Oriente IAP, en la que niños, niñas y jóvenes recibieron vales de despensa con el fin de evitar la deserción escolar y fomentar el deporte. Quien estuvo presente el presidente del Club Rotario Culiacán Oriente, el Lic. Baltazar Castro Blanco y el procurador de fondos de Malala IAP Harry Gallegos. Qu... Ver más

Álbum **Clases de Karate Do Japonés en Malala Los Mochis**

Malala Academia agregó 5 fotos nuevas.
Favoritos · 12 de junio de 2024 ·

Los Mochis, Sinaloa, México.- Ejercicios de Kihon Waza Karate Do, impartidos por el maestro de Piso del Centro Los Mochis, Sensei Jesús Aurelio León Sánchez, en la clase de Karate Do Japones de Malala Academia. Dentro del Programa "Sudando Por Un Futuro Mejor".
.
.
.
.... Ver más

Álbum **Intercambio de una hora de estudio por una hora de entrenamiento**

Malala Academia agregó 3 fotos nuevas.
Favoritos · 12 de junio de 2024 ·

Los Mochis, Sinaloa, México.- Nuestros grandiosos maestros de Malala Academia Los Mochis, Psicóloga Clínica Cynthia Guadalupe Sánchez Cota y nuestra Trabajadora Social, Lic. Luz Catalina Gastelum Ceballos; realizaron diversas actividades de reforzamiento escolar, talleres de valores y tareas. Dentro del Programa "Sudando Por Un Futuro Mejor", dirigidos por el Sensei Lic. Blas Gerardo Rosas Zazueta, Gerente de Malala Academia IAP Los Mochis.
.
.
.
.... Ver más

Álbum **2024.06.12 Taller de Reforzamiento escolar**

Malala Academia agregó 4 fotos nuevas.
Favoritos · 12 de junio de 2024 ·

Culiacan, Sinaloa.-El día de hoy en el taller de Reforzamiento escolar, los niños, niñas y jóvenes, estuvieron hablando y realizando actividades acerca del Tema "Errores ortográficos", esto para una mejor comunicación objetiva, y a su vez para poder saber identificarlos. Dentro del Programa "Sudando por un Futuro Mejor"
El taller estuvo a cargo de nuestra maestra Aracely Medina de la Facultad de contabilidad y administración de empresas.
#MalalaAcademiaIAP
#MalalaSinaloa
#SudandoPorUnFuturoMejor

Álbum **2024.06.07 BRED**

Malala Academia agregó 8 fotos nuevas.

Favoritos · 7 de junio de 2024 ·

Culiacán, Sinaloa.- Hoy tuvimos la visita de nuestros aliados del Banco de Ropa, calzado y Enseres Domésticos (BRED) que son una institución sin fines de lucro que de dedica a promover y fomentar la equidad en el consumo, la dignidad laboral, y el cuidado del medio ambiente.

Familiares y alumnos de la fundación se dieron cita para apoyar esta causa, asi mismo, reforzamos lazos con la institución para el beneficio de nuestro alumnado.

#MalalaAcademiaIAP #SudandoPorUnFuturoM... Ver más

Álbum **2024.01.06 Clases De Artes Marciales**

Malala Academia agregó 9 fotos nuevas.
Favoritos · 1 de junio de 2024 ·

Culiacán, Sinaloa.- En Preparación para el próximo examen del Centro de Buenos Aires, los maestros encargados Shifu Miriam López y Shifu Alan Vega, brindaron clases a nuestros niños, niñas y jóvenes, enfocadas al curriculum marcial de su respectivo grado.

#MalalaAcademiaIAP
#MalalaSinaloa
#SudandoPorUnFuturoMejor... Ver más

Álbum **2024.06.05 Clases De Reforzamineto Escolar**

Malala Academia agregó 4 fotos nuevas.
Favoritos · 5 de junio de 2024 ·

Culiacán, Sinaloa.- El día de hoy en el taller educativo la brigadista prestadora de servicio social de la Facultad de Trabajo Social de la Universidad Autónoma de Sinaloa, Dora impartió clase donde realizó una actividad lúdica con los niños, niñas y jóvenes de Malala academia inscrita en el programa "Sudando por un futuro mejor", Con el objetivo de identificar, descubrir sus gustos y aficiones, y romper las tensiones propias del momento, al igual que facilitar la participaci... Ver más

Álbum **Talleres, clases y seminarios 2024 de Karate Do Japonés**

Malala Academia agregó 10 fotos nuevas.
Favoritos · 31 de julio de 2024 ·

Los Mochis, Sinaloa, México.- Clases de Karate Do Escolarizado Shito Ryu tradicional japonés, en el Centro Malala Los Mochis, donde nuestros alumnos disfrutan de talleres, cursos de valores y hábitos saludables, impartidos por nuestros maestros Lic. Blas Rosas Sensei; Gerente Operativo, Sensei Jesús León, maestro de Piso del Centro.

.
.
.
.... Ver más

Álbum **Primer Junta de padres de familia del centro Los Mochis**

Malala Academia agregó 5 fotos nuevas.
Favoritos · 31 de julio de 2024 ·

Los Mochis, Sinaloa, México.- Se llevó a cabo la primer junta de padres de familia del centro Malala Los Mochis, donde se trataron diversos temas generales de la academia, talleres de verano, así como descripciones académicas del programa de permanencia escolar "Sudando Por Un Futuro Mejor", donde nuestros alumnos disfrutan de talleres, actividades lúdicas, cursos de valores y hábitos saludables. Impartidos por nuestros maestros Lic. Blas Rosas Sensei; Gerente Operativo, Sens... Ver más

Álbum **2024.07.25 Visita ISDE**

Malala Academia agregó 6 fotos nuevas.
Favoritos · 25 de julio de 2024 ·

Culiacan Sinaloa.-El día d hoy alumnos y alumnas de Malala Academia IAP tuvieron una plática motivacional en el Instituto Sinaloense del Deporte (ISDE), donde el director Julio César Cascajares Ramírez expresó bonitas palabras de aliento a deportistas, entrenadores y padres de familia.

#MalalaAcademia #SudandoPorUnafuturoMejor #LaPiezaQueFaltaEresTu

Álbum **Programa Sudando por un Futuro Mejor**

Malala Academia agregó 5 fotos nuevas.
Favoritos · 17 de julio de 2024 ·

Los Mochis, Sinaloa, México.- Programa Sudando por un Futuro Mejor, formación integral con el modelo de creación de valor de Malala Academia, para alumnos de Malala Los Mochis.

Intercambiando una hora de estudio, en nuestras instalaciones, por una hora de Karate Do Escolarizado Shito Ryu tradicional Japonés, en el Centro Malala Los Mochis, donde nuestros alumnos disfrutan de talleres, cursos de valores y hábitos saludables, reforzamiento escolar y apoyo a tareas; impartidos... Ver más

Malala Academia
Favoritos · 12 de julio de 2024 ·

Participan directivos de la Fundación Malala Academia IAP en Conversatorio con el Mtr. Sergio Aguayo Quezada, junto con nuestras asociaciones civiles reconocidas del estado de Sinaloa. Fue organizando por el área de Educación y Filantropía de Fundación Coppel, con el fin de abrir un espacio de conversación acerca del panorama actual de México y su impacto en la Sociedad Civil. Nuestro Director General, Mtr. Marco Polo Gutiérrez expreso su agradecimiento por la invitación en ... Ver más

Álbum **2024.07.10 Clases De Artes Marciales**

Malala Academia agregó 5 fotos nuevas.
Favoritos · 10 de julio de 2024 ·

Culiacán, Sinaloa.- Diferentes capacidades físicas y habilidades motrices se vieron en la clase del día de hoy, a cargo de nuestra maestra de piso Shifu Miriam López a nuestro niño, niñas y jóvenes dentro del programa de permanencia escolar "Sudando Por Un Futuro Mejor".
.
.
.
.... Ver más

Álbum **2024.07.09. Clases de Artes Marciales**

Malala Academia agregó 4 fotos nuevas.
Favoritos · 9 de julio de 2024 ·

Culiacán, Sinaloa.- En las clases de Artes Marciales, el día de hoy los alumnos y alumnas estuvieron practicando Pateo, implementando el objeto almohadilla, esto para mejorar la potencia, fuerza y habilidad de cada uno. La clase estuvo a cargo de nuestro maestro Shifu Alan Vega, dentro del programa "Sudando por un Futuro Mejor".
#MalalaSinaloa
#MalalaAcademiaIAP
#SudandoPorUnFuturoMejor

Álbum **2024.07.09 Torneo Tachiditos Premiacion**

Malala Academia agregó 39 fotos nuevas.
Favoritos · 9 de julio de 2024 ·

Culiacan, Sinaloa.- 5to. Torneo de artes marciales Tachiditos Tang Soo Do

42 competidores de diferentes grados y cintas tuvieron participación en 5to. Torneo de artes marciales Tachiditos Tang Soo Do, llevado a cabo en las instalaciones del gimnasio de alto rendimiento Maria del Rosario Espinoza, en Culiacán, Sinaloa.

En dicho evento se llevaron las modalidades de Forma tradicional mano vacia, Forma tradicional con intrumentos de competencia y combate deportivo por puntos. ... Ver más

Álbum **2024.07.08 Asesorías en Tares**

Malala Academia agregó 5 fotos nuevas.
Favoritos · 8 de julio de 2024 ·

Culiacan, Sinaloa.- Nuestros brigadistas de servicio social brindan asesorías en tareas a los niños, niñas y jóvenes Malala Academia, con el objetivo de seguir promoviendo la educación y cumpliendo con el programa de permanencia escolar "Sudando por un futuro mejor" en nuestras comunidades.
.
.
.
.... Ver más

Álbum **2024.07.08 Torneo Tachiditos Competición**

Malala Academia agregó 43 fotos nuevas.
Favoritos · 8 de julio de 2024 ·

Culiacan, Sinaloa.- 5to. Torneo de artes marciales Tachiditos Tang Soo Do

42 competidores de diferentes grados y cintas tuvieron participación en 5to. Torneo de artes marciales Tachiditos Tang Soo Do, llevado a cabo en las instalaciones del gimnasio de alto rendimiento Maria del Rosario Espinoza, en Culiacán, Sinaloa.

En dicho evento se llevaron las modalidades de Forma tradicional mano vacia, Forma tradicional con intrumentos de competencia y combate deportivo por puntos. ... Ver más

Álbum **2024.07.05 Clases De Reforzamiento Escolar**

Malala Academia agregó 4 fotos nuevas.
Favoritos · 5 de julio de 2024 ·

Culiacán, Sinaloa.-Clases de reforzamiento escolar a cargo de nuestros maestros voluntarios y prestadores de servicio social, mejorando las cualidades educativas de nuestros niños, niñas y jóvenes, dentro del programa de permanencia escolar "Sudando por un futuro mejor".
.
.
.
.... Ver más

Álbum **Formación integral con el modelo de creación de valor de Malala**

Malala Academia agregó 4 fotos nuevas.
Favoritos · 8 de julio de 2024 ·

Los Mochis, Sinaloa, México.- Continúan las actividades de formación integral, para alumnos de Malala Los Mochis. Intercambiando una hora de estudio, en nuestras instalaciones, por una hora de Karate Do Escolarizado Shito Ryu tradicional Japonés, en el Centro Malala Los Mochis, donde nuestros alumnos disfrutan de talleres, cursos de valores y hábitos saludables, reforzamiento escolar y apoyo a tareas; impartidos por nuestros maestros Lic. Blas Rosas Sensei; Gerente Operativo,... Ver más

Álbum **2024.07.03 Artes Marciales**

Malala Academia agregó 6 fotos nuevas.
Favoritos · 3 de julio de 2024 ·

Culiacan, Sinaloa.- Niños, niñas y jóvenes desarrollan programa de competencias durante sus entrenamientos de artes marciales, a cargo de nuestra maestra de piso Shifu Miriam López, dentro del programa "Sudando Por un Futuro Mejor"

#ComunidadTrabajandoPorLaComunidad #lapiezaquefaltaerestú #MalalaAcademiaIAP #MalalaSinaloa #SudandoPorUnFuturoMejor.

ORDEN
EDUCACIÓN CON VALORES #MALALAACADEMIA
SOLIDARIDAD
EDUCACIÓN CON VALORES
CORAJE
INTEGRIDAD
REGLAS DE CONDUCTA
DENTRO DEL TATAMI
MALALA
Academia

Álbum **2024.08.31 Seminario De Abanicos Dobles**

Malala Academia agregó 13 fotos nuevas.
Favoritos · 31 de agosto de 2024 ·

Culiacán, Sinaloa.- Segundo Seminario del día de Abanicos Dobles, brindado por nuestra Maestra de Piso Shifu Miriam López, a nuestros, niños, niñas y jóvenes Dentro del programa "Sudando Por Un Futuro Mejor". Cada paso, cada movimiento refleja el compromiso y la pasión que tiene esta arte.

¡Felicitaciones a todos los participantes y agradecemos especialmente a nuestra Shifu Miriam por sus enseñanzas y guía!

.

.... Ver más

Álbum **UN ÉXITO LA FERIA DE LA SALUD EN LA UPES en la UNIDAD LOS MOCHIS**

Malala Academia agregó 4 fotos nuevas.
Favoritos · 31 de agosto de 2024 ·

Los Mochis, Sinaloa, México.- Fundación Malala Academia IAP Centro Los Mochis, participa con gran entusiasmo en FERIA DE SERVICIO SOCIAL EN LA UPES en la UNIDAD LOS MOCHIS; con más de 20 unidades receptoras. La Coordinación Estatal de Servicio Social promueve la "Feria de Servicio Social" en las Unidades de Los Mochis y Culiacán de la Universidad Pedagógica del Estado de Sinaloa, con los objetivos de; Desarrollar una conciencia de solidaridad y compromiso con la sociedad; Rea... Ver más

Álbum **Actividades de formación integral 2024 Malala Los Mochis**

Malala Academia agregó 4 fotos nuevas.
Favoritos · 27 de agosto de 2024 ·

Los Mochis, Sinaloa, México.- Nuestras niñas, niños y jóvenes, intercambian una hora de estudio, en nuestras instalaciones, por una hora de Karate Do Escolarizado Shito Ryu tradicional japonés, formación integral con el modelo de creación de valor de Malala Academia, en el Centro Malala Los Mochis; impartidos por nuestros maestros Lic. Blas Rosas Sensei; Gerente Operativo, Sensei Jesús León, maestro de Piso del Centro, Psicóloga Clínica Lic. Cynthia Sánchez, nuestra Trabajado... Ver más

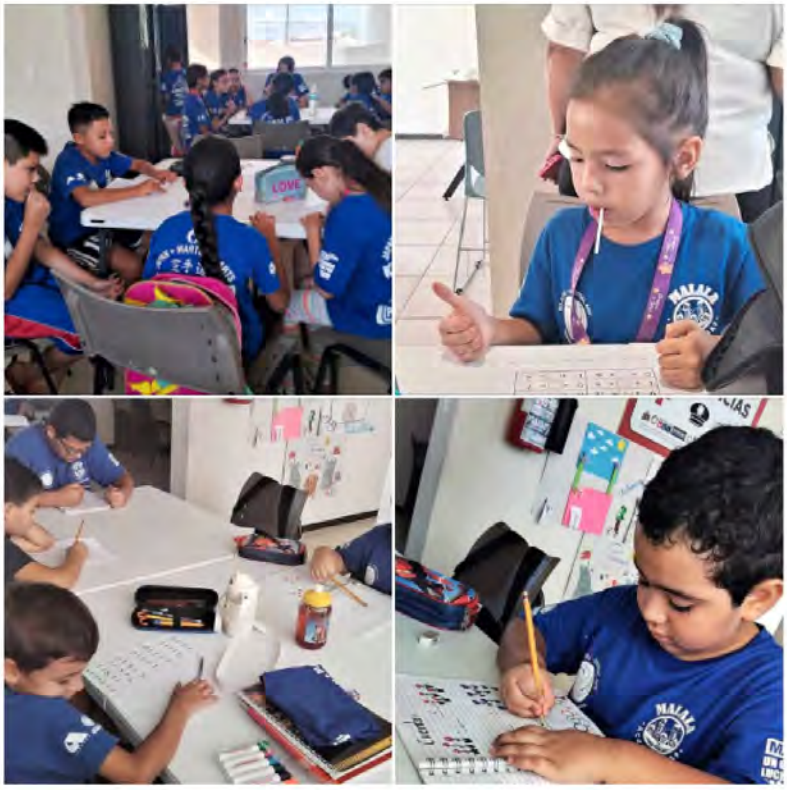

Álbum **Talleres, clases y seminarios 2024 de Karate Do Japonés**

Malala Academia agregó 5 fotos nuevas.
Favoritos · 27 de agosto de 2024 ·

Los Mochis, Sinaloa, México.- Como parte de su formación integral, adquiriendo habilidades transferibles a la vida, valores y hábitos saludables, nuestras niñas, niños y jóvenes disfrutan de clases de Karate Do Shito Ryu Escolarizado tradicional japonés del Centro Malala Academia Los Mochis, donde nuestros alumnos disfrutan además de talleres, actividades lúdicas, cursos de valores y hábitos saludables, impartidos por nuestros maestros Lic. Blas Rosas Sensei; Gerente Operativ... Ver más

Álbum **2024.08.26 Clases de Artes Marciales**

Malala Academia agregó 11 fotos nuevas.
Favoritos · 26 de agosto de 2024 ·

Culiacán, Sinaloa.- En las clases de Artes Marciales, el día de hoy los alumnos y alumnas estuvieron practicando Técnica de Pateo y potencia con el objetivo de mejorar la fuerza y habilidad de cada uno. La clase estuvo a cargo de nuestra Maestra de piso Shifu Miriam López, dentro del programa "Sudando por un Futuro Mejor".

#MalalaSinaloa
#MalalaAcademiaIAP
#SudandoPorUnFuturoMejor

Álbum **Actividades de formación integral 2024 Malala Los Mochis**

Malala Academia agregó 7 fotos nuevas.
Favoritos · 26 de agosto de 2024 ·

Los Mochis, Sinaloa, México.- Nuestras niñas, niños y jóvenes, intercambian una hora de estudio, en nuestras instalaciones, por una hora de Karate Do Escolarizado tradicional japonés, formación integral con el modelo de creación de valor de Malala Academia, en el Centro Malala Los Mochis; impartidos por nuestros maestros Lic. Blas Rosas Sensei; Gerente Operativo, Sensei Jesús León, maestro de Piso del Centro, Psicóloga Clínica Lic. Cynthia Sánchez, nuestra Trabajadora Social,... Ver más

Álbum **Talleres, clases y seminarios 2024 de Karate Do Japonés**

Malala Academia agregó 3 fotos nuevas.
Favoritos · 26 de agosto de 2024 ·

Los Mochis, Sinaloa, México.- Disfrutan nuestras niñas, niños y jóvenes de clases de Karate Do Shito Ryu Escolarizado tradicional japonés de Malala Academia Los Mochis, formación integral habilidades transferibles a la vida, valores y hábitos saludables, son las que se desarrollan en Malala Los Mochis, donde nuestros alumnos disfrutan de talleres, cursos de valores y hábitos saludables, impartidos por nuestros maestros Lic. Blas Rosas Sensei; Gerente Operativo, Sensei Jesús L... Ver más

Álbum **Talleres, clases y seminarios 2024 de Karate Do Japonés**

Malala Academia agregó 11 fotos nuevas.
Favoritos · 23 de agosto de 2024 ·

Los Mochis, Sinaloa, México.- Clases de Karate Do Escolarizado tradicional japonés de Malala Academia Los Mochis, formación integral habilidades transferibles a la vida, valores y hábitos saludables, son las que se desarrollan en Malala Los Mochis, donde nuestros alumnos disfrutan de talleres, cursos de valores y hábitos saludables, impartidos por nuestros maestros Lic. Blas Rosas Sensei; Gerente Operativo, Sensei Jesús León, maestro de Piso del Centro.
.
.
#MalalaLosMochis #... Ver más

Malala Academia

Favoritos · 26 de agosto de 2024 ·

Nuestro Presidente de la JAP Sinaloa, Lic. Roque Mascareño Chávez y Malala Academia IAP, te invitan a "Vibrar" por las asociaciones e instituciones de la sociedad civil, sin fines de lucro, como Malala Academia IAP. Agradecemos TU generosidad:
Donaciones:
MALALA ACADEMIA IAP
Cuenta: 0108870004
Clave: 012730001088700045... Ver más

Álbum **Talleres, clases y seminarios 2024 de Karate Do Japonés**

Malala Academia agregó 11 fotos nuevas.
Favoritos · 23 de agosto de 2024 ·

Los Mochis, Sinaloa, México.- Clases de Karate Do Escolarizado tradicional japonés de Malala Academia Los Mochis, formación integral habilidades transferibles a la vida, valores y hábitos saludables, son las que se desarrollan en Malala Los Mochis, donde nuestros alumnos disfrutan de talleres, cursos de valores y hábitos saludables, impartidos por nuestros maestros Lic. Blas Rosas Sensei; Gerente Operativo, Sensei Jesús León, maestro de Piso del Centro.
.
.
#MalalaLosMochis #... Ver más

Álbum **Actividades de formación integral 2024 Malala Los Mochis**

Malala Academia agregó 6 fotos nuevas.
Favoritos · 23 de agosto de 2024 ·

Los Mochis, Sinaloa, México.- Intercambian una hora de estudio, en nuestras instalaciones, por una hora de Karate Do Escolarizado Shito Ryu tradicional japonés, formación integral con el modelo de creación de valor de Malala Academia, en el Centro Malala Los Mochis; impartidos por nuestros maestros Lic. Blas Rosas Sensei; Gerente Operativo, Sensei Jesús León, maestro de Piso del Centro, Psicóloga Clínica Lic. Cynthia Sánchez, nuestra Trabajadora Social, Lic. Luz Gastelum.
.
... Ver más

Malala Academia

Favoritos · 23 de agosto de 2024 ·

Culiacán, Sinaloa, México.- Presentan el Mtr. Marco Polo, Director General y Mtr. Harry Gallegos Procurador de Fondos de la fundación; el modelo de creación de valor de la fundación Malala Academia IAP, a nuestros amigos de Club Rotary Culiacán, en cumplimiento de la planeación estratégica en el área de Alianzas para el Desarrollo. Agradecemos a nuestros amigos de Rotario Culiacán, las atenciones prestadas, en especial a su Presidente; Don Rolando Urías, y su secretario Mario Avendaño.

#ClubRotarioCuliacan #MalalaAcademiaIAP #SudandoPorUnFuturoMejor #TeamMalala

Malala Academia

Favoritos · 22 de agosto de 2024 ·

JAP promueve a las instituciones de Asistencia Privada con la primera entrega de material audiovisual

LOSNOTICIERISTAS.COM

JAP promueve a las instituciones de Asistencia Privada con la primera entrega de material audiovisual

Álbum **Políticas de Calidad en el Servicio**

Malala Academia agregó una foto nueva.
Favoritos · 2 de agosto de 2024 ·

Entregan Título Profesional de Grado de Maestría en Guion, a Mtr. Roberto Gutiérrez, nuestro Presidente de Malala Academia IAP, por la institución de Educación Superior Centro. En cumplimiento de las Políticas de Calidad en el Servicio y Profesionalización Constante, así como la Planeación Estratégica de la fundación. Extendemos una felicitación a nuestro presidente Mtr. Roberto, por su dedicación y esfuerzo. ¡En hora buena!
#TeamMalala

Álbum **Actividades de formación integral 2024 Malala Los Mochis**

Malala Academia agregó 10 fotos nuevas.
Favoritos · 16 de agosto de 2024 ·

Los Mochis, Sinaloa, México.- Con entusiasmo participan en los cursos de verano, nuestras niñas, niños y jóvenes dentro del programa de permanencia escolar "Sudando Por Un Futuro Mejor "donde nuestros alumnos gozan de talleres, actividades lúdicas, cursos de valores y hábitos saludables. Impartidos por nuestros maestros Lic. Blas Rosas Sensei; Gerente Operativo, Sensei Jesús León, maestro de Piso del Centro, Psicóloga Clínica Lic. Cynthia Sánchez, nuestra Trabajadora Social, ... Ver más

Álbum **2024.08.13 Entrenamiento de Artes marciales**

Malala Academia agregó 4 fotos nuevas.
Favoritos · 13 de agosto de 2024 ·

Culiacán, Sinaloa.- Continuamos con el entrenamiento de competencia por parte la de maestra de piso Shifu Miriam López a nuestra grandiosa alumna Lía Madai que será parte de la seleccion Sinaloa en los juegos nacionales populares 2024.

¡Tu ya eres una campeona!

#MalalaAcademiaIAP #SudandoPorUnFuturoMejor #jnp2024

Malala Academia
Favoritos · 2 de agosto de 2024 ·

Culiacán, Sinaloa.- El día de hoy culminamos el curso de verano de Malala Academia Buenos Aires, donde se promovierón y se adquirieron conocimientos básicos de pintura, dibujo, arte y deporte.

Te invitamos a celebrar con nosotros las exposiciones de los trabajos hechos por nuestro alumnado, no te lo pierdas, te esperamos.

#MalalaAcademiaIAP #MalalaSinaloa #SudandoPorUnFuturoMejor

Álbum **Talleres, clases y seminarios 2024 de Karate Do Japonés**

Malala Academia agregó 6 fotos nuevas.
Favoritos · 14 de septiembre de 2024 ·

Los Mochis, Sinaloa, México.- Clases de Karate Do Shito Ryu Escolarizado tradicional japonés en el Centro Malala Academia Los Mochis, adquiriendo habilidades transferibles a la vida, valores y hábitos saludables. Dentro del modelo de creación de valor de Academias Malala, nuestras niñas, niños y jóvenes disfrutan de talleres, actividades lúdicas, cursos de valores y hábitos saludables, impartidos por nuestros maestros Lic. Blas Rosas Sensei; Gerente Operativo, Sensei Jesús Le... Ver más

Álbum **2024.09.07 Clases De Artes Marciales**

Malala Academia agregó 14 fotos nuevas.
Favoritos · 7 de septiembre de 2024 ·

Culiacán, Sinaloa.-El día de hoy, nuestro gerente de la sucursal Buenos Aires, Shifu Alan, impartió una clase de repaso de formas con armas tradicionales a nuestros niños, niñas y jóvenes del programa de permanencia escolar "Sudando Por Un Futuro Mejor", con el fin de preparar y mejorar sus técnicas y habilidades.
.
.
.
.... Ver más

Álbum **Actividades de formación integral 2024 Malala Los Mochis**

Malala Academia agregó 14 fotos nuevas.
Favoritos · 14 de septiembre de 2024 ·

Los Mochis, Sinaloa, México.- Nuestras niñas, niños y jóvenes, intercambian una hora de estudio, en nuestras instalaciones, por una hora de Karate Do Escolarizado tradicional japonés, formación integral con el modelo de creación de valor de Malala Academia, en el Centro Malala Los Mochis; impartidos por nuestros maestros Lic. Blas Rosas Sensei; Gerente Operativo, Sensei Jesús León, maestro de Piso del Centro, Psicóloga Clínica Lic. Cynthia Sánchez, nuestra Trabajadora Social,... Ver más

Álbum **Talleres, clases y seminarios 2024 de Karate Do Japonés**

Malala Academia agregó 10 fotos nuevas.
Favoritos · 7 de septiembre de 2024 ·

Los Mochis, Sinaloa, México.- Nuestras niñas, niños y jóvenes adquieren habilidades transferibles a la vida, valores y hábitos saludables, en el Centro Malala Academia Los Mochis, intercambiando una hora de estudio por una hora de Clases de Karate Do Shito Ryu Escolarizado tradicional japonés. Dentro del modelo de creación de valor de Academias Malala, disfrutan de talleres, actividades lúdicas, cursos de valores y hábitos saludables, impartidos por nuestros maestros Lic. Bla... Ver más

Álbum **Talleres, clases y seminarios 2024 de Karate Do Japonés**

Malala Academia agregó 6 fotos nuevas.
Favoritos · 5 de septiembre de 2024 ·

Los Mochis, Sinaloa, México.- Clases de Karate Do Shito Ryu Escolarizado tradicional japonés en el Centro Malala Academia Los Mochis, adquiriendo habilidades transferibles a la vida, valores y hábitos saludables. Dentro del modelo de creación de valor de Academias Malala, nuestras niñas, niños y jóvenes disfrutan de talleres, actividades lúdicas, cursos de valores y hábitos saludables, impartidos por nuestros maestros Lic. Blas Rosas Sensei; Gerente Operativo, Sensei Jesús Le... Ver más

Álbum **2024.09.05 Clases De Reforzamineto Escolar**

Malala Academia agregó 7 fotos nuevas.
Favoritos · 5 de septiembre de 2024 ·

Culiacán, Sinaloa.- Clases de reforzamiento escolar a cargo de nuestro brigadista de la Universidad Autónoma de Sinaloa, de la facultad de Psicología Alberto, quien estuvo impartiendo diferentes actividades y ejercicios de ortografía a nuestros niños, niñas y jóvenes dentro del programa de permanencia escolar "Sudando Por Un Futuro Mejor".

.
.
.
.... Ver más

Álbum **2024.09.05 Clases De Artes Marciales**

Malala Academia agregó 9 fotos nuevas.
Favoritos · 5 de septiembre de 2024 ·

Culiacán, Sinaloa.- Clases de Jiu-Jitsu Brasileño a cargo de nuestros alumnos voluntarios Kimberly Molina Y Alfredo Flores impartiendo clases a nuestros niños, niñas y jóvenes dentro del programa "Sudando Por Un Futuro Mejor ", realizando diferentes actividades motrices y la técnica de estrangulación con kimonos "Arco y Flecha".

.
.
.
.... Ver más

Álbum **2024.09.04 Asesorias en Tareas**

Malala Academia agregó 6 fotos nuevas.
Favoritos · 4 de septiembre de 2024 ·

Culiacán, Sinaloa.- Prestadores de Servicio Social de la Universidad Autónoma de Sinaloa de diferentes facultades brindan Asesorías en tareas a niños, niñas y jóvenes dentro del Programa "Sudando Por Un Futuro Mejor" con el objetivo de orientar y guiar en el proceso de aprendizaje.

#MalalaAcademiaIAP
#MalalaSinaloa
#SudandoPorUnFuturoMejor... Ver más

Malala Academia está con **MarcoPolo Gtz.**
Favoritos · 3 de septiembre de 2024 ·

Recibe Título de Grado de "Maestría Internacional en Dirección y Gestión de Entidades Deportivas", nuestro Director General e Instructor en jefe de la fundación; M.C. Marco Polo Gutiérrez R. Titulación certificada por el Gobierno de España; expedida por la Escuela de Negocios de Formación Superior de Postgrado EDUCA BUSINESS SCHOOL, Instituto Europeo de Estudios Empresariales; reconocida por la UNION EUROPEA y la Comisión Internacional para la Formación de la UNESCO, de Grana... Ver más

Álbum **Talleres, clases y seminarios 2024 de Karate Do Japonés**

Malala Academia agregó 14 fotos nuevas.
Favoritos · 30 de octubre de 2024 ·

Los Mochis, Sinaloa, México.- Clases de Karate Do Escolarizado tradicional japonés, en el Centro Malala Los Mochis, donde nuestros alumnos disfrutan de talleres, cursos de valores y hábitos saludables, impartidos por nuestros maestros Lic. Blas Rosas Sensei; Gerente Operativo, Sensei Jesús León, maestro de Piso del Centro.
Actividades de formación integral con el modelo de creación de valor de Malala Academia, para alumnos de Malala Los Mochis. Intercambiando una hora de estu... Ver más

Malala Academia
Favoritos · 3 de septiembre de 2024 ·

Los Mochis, Sinaloa, México.- ¡VEN POR TU BECA, CUPO LIMITADO! Como parte de su formación integral, adquiriendo habilidades transferibles a la vida, valores y hábitos saludables, nuestras niñas, niños y jóvenes disfrutan de clases de Karate Do Escolarizado tradicional japonés y una hora de reforzamiento escolar en el Centro Malala Academia Los Mochis, nuestros alumnos disfrutan además de talleres, actividades lúdicas, cursos de valores y hábitos saludables, totalmente gratis. Impartidos por nuestros maestros Lic. Blas Rosas Sensei; Gerente Operativo, Sensei Jesús León, maestro de Piso del Centro, Psicóloga Clínica Lic. Cynthia Sánchez, nuestra Trabajadora Social, Lic. Luz Gastelum. Informes al 6681425064 / www.malalaacademia.org.

.
.
#MalalaLosMochis #TeamMalala #MalalaAcademiaIAP #SudandoPorUnFuturoMejor

Álbum **2024.09.02 Clases de Reforzamiento Escolar**

Malala Academia agregó 6 fotos nuevas.
Favoritos · 2 de septiembre de 2024 ·

Culiacán, Sinaloa.- El día de hoy nuestros niños, niñas y jóvenes del programa "Sudando Por Un Futuro Mejor" tuvieron una clase donde exploraron el mundo por la moda y el gusto por los colores, aprendiendo como la moda es una forma de expresar quienes somos y como elegir los colores que mejor reflejan su estilo personal. La clase estuvo a cargo de nuestras prestadoras del servicio social de la Universidad Autónoma de Sinaloa.

#MalalaAcademiaIAP
#MalalaSinaloa
#SudandoPorUn... Ver más

Álbum **Actividades de formación integral 2024 Malala Los Mochis**

Malala Academia agregó 18 fotos nuevas.
Favoritos · 30 de octubre de 2024 ·

Los Mochis, Sinaloa, México.- Actividades de formación integral con el modelo de creación de valor de Malala Academia, para alumnos de Malala Los Mochis. Intercambiando una hora de estudio, en nuestras instalaciones, por una hora de Karate Do Escolarizado tradicional japonés, en el Centro Malala Los Mochis, donde nuestros alumnos disfrutan de talleres, cursos de valores y hábitos saludables, reforzamiento escolar y apoyo a tareas; impartidos por nuestros maestros Lic. Blas Ro... Ver más

Álbum **Actividades de formación integral 2024 Malala Los Mochis**

Malala Academia agregó 15 fotos nuevas.
Favoritos · 27 de octubre de 2024 ·

Los Mochis, Sinaloa, México.- Programa Sudando por un Futuro Mejor, formación integral con el modelo de creación de valor de Malala Academia, para alumnos de Malala Los Mochis. Intercambiando una hora de estudio, en nuestras instalaciones, por una hora de Karate Do Escolarizado Shito Ryu tradicional japonés, en el Centro Malala Los Mochis, donde nuestros alumnos disfrutan de talleres, cursos de valores y hábitos saludables, reforzamiento escolar y apoyo a tareas; impartidos p... Ver más

Malala Academia
Favoritos · 29 de octubre de 2024 ·

Ciudad de México.- 20 años del Templo Shaolin de México AC - Malala Academia IAP.

TEMPLO SHAOLIN DE MEXICO AC
28 de octubre de 2024 ·

Aquí un fragmento del programa especial de Televisión del Heraldo de México de 20 años del Templo Shaolin de México, con nuestro gran amigo Roberto Gutierrez ha... Ver más

Álbum **Foro Universidad Estatal de Sonora y el Colegio de Contadores**

Malala Academia agregó 14 fotos nuevas.
Favoritos · 25 de octubre de 2024 ·

Participa nuestro Director General, M.C. Marco Polo Gutiérrez, en el Foro "La importancia de la información contable para la toma de decisiones en las organizaciones", de nuestra Universidad Estatal de Sonora y el Colegio de Contadores Públicos A.C., con el fin de apoyar en la formación de los futuros egresados de las carreras de administración y contaduría en el Estado. Agradecemos al Gobierno del estado de Sonora, a la UES, al Colegio de Contadores, M.A. Josefina Cabrera, M... Ver más

Álbum **Actividades de formación integral 2024 Malala Los Mochis**

Malala Academia agregó 16 fotos nuevas.
Favoritos · 22 de octubre de 2024 ·

Los Mochis, Sinaloa, México.- Con el modelo de creación de valor de Malala Academia IAP estamos revolucionado la manera en que concebimos el aprendizaje en nuestras comunidades. En lugar de centrarse únicamente en la transmisión de conocimientos teóricos, en Malala Academia ponemos el énfasis en el desarrollo de HABILIDADES PRÁCTICAS Y CAPACIDADES QUE LOS ESTUDIANTES PUEDEN APLICAR EN DIVERSOS CONTEXTOS. Fortaleciendo sus competencias, habilidades y destrezas, nuestras niñas,... Ver más

Álbum **2024.10.18 Artes Marciales**

Malala Academia agregó 9 fotos nuevas.
Favoritos · 18 de octubre de 2024 ·

Culiacán Sinaloa.-El día de hoy nuestra maestra de piso Shifu Miriam López impartió clase de repaso de formas a nuestros niños, niñas y jóvenes dentro del programa "Sudando Por Un Futuro Mejor". Con el objetivo de tener un mejor desempeño durante el evento de cambio de grado.

#MalalaAcademia
#MalalaSinaloa
#Sudandoporunfuturomejor... Ver más

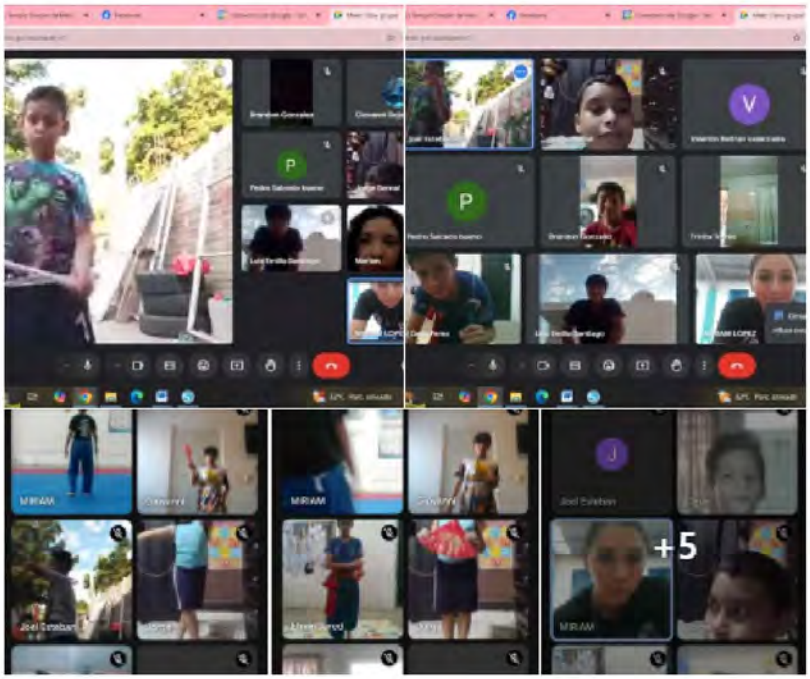

Álbum **Talleres, clases y seminarios 2024 de Karate Do Japonés**

Malala Academia agregó 5 fotos nuevas.
Favoritos · 17 de octubre de 2024 ·

Los Mochis, Sinaloa, México.- Con nuestro modelo de impacto social de las Academias Malala, nuestras niñas, niños y jóvenes adquieren habilidades transferibles a la vida, valores y hábitos saludables, en el Centro Malala Academia Los Mochis, intercambiando una hora de estudio por una hora de Clases de Karate Do Shito Ryu Escolarizado tradicional japonés. Dentro del modelo de creación de valor de Academias Malala, disfrutan de talleres, actividades lúdicas, cursos de valores y... Ver más

Álbum **2024.11.26 Clases De Artes Marciales**

Malala Academia agregó 11 fotos nuevas.
Favoritos · 26 de noviembre de 2024 ·

Culiacán, Sinaloa.- En la clase de Jiujitsu Brasileño hoy nuestros capitanes Malala Kimberly Molina y Alfredo Flores fueron los encargados de impartir la clase reforzando ejercicios de animales y técnicas básicas a nuestros niños, niñas y jóvenes del programa "Sudando Por Un Futuro Mejor".
.
.
.
.... Ver más

Álbum **2024.11.22 Clases De Artes Marciales**

Malala Academia agregó 10 fotos nuevas.
Favoritos · 22 de noviembre de 2024 ·

Culiacán, Sinaloa.- Con el fin de mejorar posturas, prevenir lesiones y reducir la rigidez muscular nuestra maestra de piso Shifu Miriam López, el día de hoy impartió ejercicios de flexibilidad y elasticidad a nuestros niños, niñas y jóvenes del programa "Sudando Por Un Futuro Mejor".
.
.
.
.... Ver más

Álbum **2024.11.22 Clases De Reforzamiento**

Malala Academia agregó 6 fotos nuevas.
Favoritos · 22 de noviembre de 2024 ·

Culiacán, Sinaloa.- Clase de reforzamiento escolar a nuestros niños, niñas y jóvenes del programa "Sudando Por Un Futuro Mejor", nuestra brigadista Yamileth de la Universidad Pedagógica Del Estado De Sinaloa, realizo un cuento recreativo en participación grupal, estimulando el razonamiento, la creatividad y trabajo en equipo.
.
.
.
.... Ver más

Álbum **Ceremonia de entrega de grados 2024 Malala Los Mochis**

Malala Academia agregó 39 fotos nuevas.
Favoritos · 19 de noviembre de 2024 ·

Los Mochis, Sinaloa, México.- Segunda entrega de la Ceremonia de grados en MALALA LOS MOCHIS; el primer evento de promociones de cambio de grado en Karate Do Japonés estilo Shito Ryu, con la increíble presencia de nuestro maestro y patrono Ing. Luis Kuroda Sensei; el Instructor en Jefe; M.C. Marco Polo Gutiérrez Sensei (4 dan) Dojo Cho de las Academias Malala y representante legal, nuestros patronos de Los Mochis; Lic. Víctor Rubio, Lic. Ulises Encinas, Lic. Marco Rubio y Lic... Ver más

Álbum **2024.11.19 Clases De Artes Marciales**

Malala Academia agregó 7 fotos nuevas.
Favoritos · 19 de noviembre de 2024 ·

Culiacán, Sinaloa.- Clases de Jiujitsu Brasileño a cargo de nuestro voluntario Alfredo Flores, trabajando diferentes ejercicios de animales y conceptos básicos a nuestros niños, niñas y jóvenes del programa "Sudando Por Un Futuro Mejor".

.

.

.

.... Ver más

Malala Academia actualizó su foto de portada.
Favoritos · 2 de noviembre de 2024 ·

Entregan a Academias Malala Reconocimientos de Institucionalidad y Transparencia #AIT2024
Ciudad de México.- Recibe nuestro Presidente, Mtr. Roberto Gutiérrez, la Acreditación Institucionalidad y Transparencia 2024 en Nivel Óptimo, para las Academias Malala; por parte del Centro Mexicano para la Filantropía (CEMEFI), dicha acreditación es un reconocimiento público que se otorga a las Organizaciones de la Sociedad Civil que cumplen con una serie de indicadores que reflejan su ... Ver más

Álbum **Actividades de formación integral 2024 Malala Los Mochis**

Malala Academia agregó 22 fotos nuevas.
Favoritos · 12 de noviembre de 2024 ·

Los Mochis, Sinaloa, México.- Con el modelo de creación de valor de Malala Academia IAP estamos transformando e innovando en la manera en que concebimos el aprendizaje en nuestras comunidades. En lugar de centrarse únicamente en la transmisión de conocimientos teóricos, en Malala Academia ponemos el énfasis en el desarrollo de HABILIDADES PRÁCTICAS Y CAPACIDADES QUE LOS ESTUDIANTES PUEDEN APLICAR EN DIVERSOS CONTEXTOS. Fortaleciendo sus competencias, habilidades y destrezas, ... Ver más

Álbum **2024.11.18 Reforzamiento Escolar**

Malala Academia agregó 5 fotos nuevas.
Favoritos · 18 de noviembre de 2024 ·

Culiacán, Sinaloa.- Clases de Reforzamiento escolar a cargo de nuestro brigadista Bryan de la Universidad Autónoma De Sinaloa, impartiendo una clase sobre los diferentes tipos de energía a nuestros niños, niñas y jóvenes del programa "Sudando Por Un Futuro Mejor".

.

.

.

.... Ver más

Álbum **2024 décimo aniversario de la fundación Malala Academia IAP**

Malala Academia agregó 35 fotos nuevas.
Favoritos · 31 de diciembre de 2024 ·

Culiacán, Sinaloa, México. – EN ESTA TERCER ENTREGA, te compartimos un poco de lo que se vivió este 2024, en el marco de las festividades del décimo aniversario de la fundación Malala Academia IAP, donde se celebró un desayuno con aliados, empresarios locales, Mamás Malala, voluntarios y medios de comunicación "10 años de la fundación". Agradecemos a todos los patrocinadores de los eventos del 2024, que lo hicieron posible. #TeamMalala

Álbum **2024 décimo aniversario de la fundación Malala Academia IAP**

Malala Academia agregó 40 fotos nuevas.
Favoritos · 31 de diciembre de 2024 ·

Culiacán, Sinaloa, México. – EN ESTA SEGUNDA ENTREGA, te compartimos un poco de lo que se vivió este 2024, en el marco de las festividades del décimo aniversario de la fundación Malala Academia IAP, donde se celebró un desayuno con aliados, empresarios locales, Mamás Malala, voluntarios y medios de comunicación "10 años de la fundación". Agradecemos a todos los patrocinadores de los eventos del 2024, que lo hicieron posible. #TeamMalala

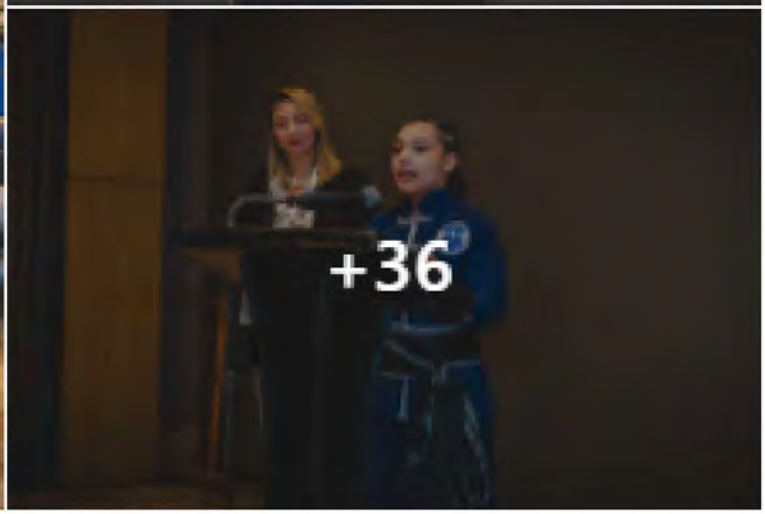

Álbum **2024 décimo aniversario de la fundación Malala Academia IAP**

Malala Academia agregó 40 fotos nuevas.
Favoritos · 31 de diciembre de 2024 ·

Culiacán, Sinaloa, México. – EN ESTA PRIMER ENTREGA, Te compartimos un poco de lo que se vivió este 2024, en el marco de las festividades del décimo aniversario de la fundación Malala Academia IAP, donde se celebró un desayuno con aliados, empresarios locales, Mamás Malala, voluntarios y medios de comunicación "10 años de la fundación". Agradecemos a todos los patrocinadores de los eventos del 2024, que lo hicieron posible. #TeamMalala

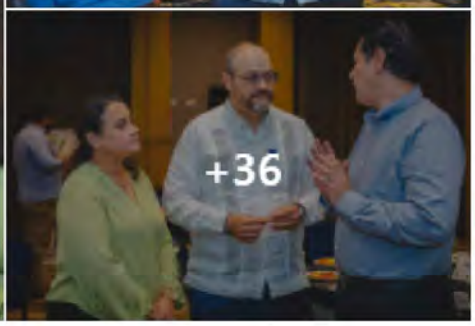

Álbum **Gran Posada Navideña Malala Academia Los Mochis**

Malala Academia agregó 16 fotos nuevas.
Favoritos · 28 de diciembre de 2024 ·

Los Mochis, Sinaloa, México.- Organiza Comité de Padres de Familia, Gran Posada Navideña de la fundación Malala Academia Los Mochis 2024, donde nuestras niñas, niños y jóvenes se divirtieron, comieron, jugaron y sobre todo pasaron un momento inolvidable con sus seres queridos. Gracias al apoyo de todas las instituciones patronos, fundaciones y voluntarios, nuestros grandiosos padres de familia, definitivamente ustedes son una pieza fundamental en la sonrisa de nuestros niños.... Ver más

Álbum **2024.12.18 Posada Malala Culiacan**

Malala Academia agregó 74 fotos nuevas.
Favoritos · 19 de diciembre de 2024 ·

Culiacán, Sinaloa.- Extraordinaria celebración vivida el día de ayer en la gran posada navideña de la Fundación Malala Academia IAP Culiacán 2024, donde nuestros niños, niñas y jóvenes disfrutaron momentos llenos de alegría, convivencia y diversión. Agradeciendo a Valdez Baluarte por su donativo generoso y solidario fortaleciendo un mejor futuro para nuestra comunidad.

Agradecemos el apoyo Valdez Baluarte, Jaztea, al comité de padre de familia de Malala academia, a nuestro... Ver más

Álbum **Actividades de formación integral 2024 Malala Los Mochis**

Malala Academia agregó 16 fotos nuevas.
Favoritos · 23 de diciembre de 2024 ·

Los Mochis, Sinaloa, México.- Cierre de año intenso con promoción cultural y trabajo formativo, promoviendo el conocimiento y la conciencia entre la relación que existe con la preparación y el rendimiento; por medio del modelo de las Academias Malala, clases de reforzamiento escolar, tareas, talleres y actividades lúdicas, dentro del modelo de intervención de ACADEMIAS MALALA trabajamos el eje Saber, Saber Hacer y Saber Ser, hábitos, actitudes y valores con nuestros grandioso... Ver más

Álbum **Talleres, clases y seminarios 2024 de Karate Do Japonés**

Malala Academia agregó 16 fotos nuevas.
Favoritos · 23 de diciembre de 2024 ·

Los Mochis, Sinaloa, México.- Clases de Karate Do Japonés escolarizado tradicional japonés, estilo Shito Ryu Okinawa, en el Centro Malala Los Mochis, promoviendo el conocimiento y la conciencia entre la relación que existe con la preparación y el rendimiento; por medio del modelo Malala, donde nuestros alumnos disfrutan de talleres, actividades lúdicas, cursos de valores y hábitos saludables, donde intercambian una hora de estudio, en nuestras instalaciones, por una hora de K... Ver más

Álbum **2024.12.13 Clases De Artes Marciales**

Malala Academia agregó 9 fotos nuevas.
Favoritos · 13 de diciembre de 2024 ·

Culiacán, Sinaloa.- Ejercicios de pateo impartido por nuestra maestra de piso Shifu Miriam López a nuestros niños, niñas y jóvenes del programa "Sudando Por Un Futuro Mejor", reforzando y aprendiendo diferentes tipos de pateo.
.
.
.
.... Ver más

Álbum **2024.12.13 CAPACITACION SIPINNA**

Malala Academia agregó 6 fotos nuevas.
Favoritos · 13 de diciembre de 2024 ·

Culiacán Sinaloa.- SIPINNA es un órgano colegiado concebido para la implementación de políticas, instrumentos, procedimientos, servicios y acciones orientadas a garantizar el pleno goce, ejercicio, respeto, protección, promoción, restitución y defensa de los derechos humanos de la niñez y adolescencia.

Maestros, brigadistas y voluntarios del centro Buenos aires tuvieron una capacitación de SIPINNA (sistema estatal de protección integral de niños, niñas y adolescentes), con s... Ver más

Álbum **Seminario de nuestro Shihan Kevin Funakoshi en México**

Malala Academia agregó 41 fotos nuevas.
Favoritos · 4 de octubre de 2024 ·

Ciudad de México.- Imparten seminario de actualización y certificación de Karate Do de la federación FSKA en CDMX, para nuestros Instructores y maestros de KARATE DO TRADICIONAL JAPONÉS DE ACADEMIAS MALALA, como parte de la visita histórica a la Ciudad de México de la Familia Funakoshi organizada por Templo Shaolin de México A.C.; con nuestro gran maestro Kevin Funakoshi Shihan, quien es un Hachi Dan certificado (8º Dan) bajo el Black Belt Hall of Fame y fundador de FSKA, (4t... Ver más

Álbum **Fabulosa bienvenida para el SiFu Shi Yan Ming**

Malala Academia agregó 4 fotos nuevas.
Favoritos · 4 de octubre de 2024 ·

Ciudad de México.- Fabulosa bienvenida para el SiFu Shi Yan Ming, 20 Años del Autentico Kung Fu Shaolin en México gracias al trabajo, constancia y promoción cultural del maestro Sifu Daniel Yi Corona, organizado por la escuela hermana Templo Shaolin de México AC, donde nuestros Instructores y Maestros de Kung Fu Shaolin estuvieron presentes, dirigidos por nuestro Presidente de la Fundación Malala Academia, Mtr. Roberto Gutiérrez. Les deseamos éxito a nuestros Entrenadores Dep... Ver más

Programa de trabajo 2024

Título del programa

SUDANDO POR UN FUTURO MEJOR

PROGRAMA DE PERMANENCIA ESCOLAR SONORA

Objetivos:

PROGRAMA DE INTERCAMBIO DE UNA HORA DE ESTUDIO Y TAREAS POR UNA HORA DE ARTES MARCIALES TRADICIONALES CON VALORES.

SALUD | SNDIF

DIRECTORIO NACIONAL DE INSTITUCIONES DE ASISTENCIA SOCIAL

EL SISTEMA NACIONAL PARA EL DESARROLLO INTEGRAL DE LA FAMILIA

OTORGA LA PRESENTE

CONSTANCIA

DE REGISTRO A

Malala Academia, I.A.P.

13 OCT. 2022

REPRESENTANTE LEGAL: Marco Polo Gutiérrez Ruelas

ACTIVIDAD/SERVICIO DE ASISTENCIA SOCIAL: Fomentar, promover y desarrollar programas y proyectos de orientación social, dirigidos a niños, adolescentes, jóvenes, padres, maestros y familias de escasos recursos económicos, de carácter preventivos con el propósito fundamental de mejorar la calidad de vida.

Expira: 13-10-2024

Mtra. Gloria Tekunaga Castañeda
Directora General de Profesionalización de la Asistencia Social

DOMICILIO: BOULEVARD MANUEL J. CLOUTHIER SUR 3922, BUENOS AIRES, 80199, CULIACÁN, SINALOA, ENTRE ROSENDO R RODRÍGUEZ Y CRUZ GALVEZ

CLAVE DE REGISTRO: B251700022-2210in

Junta de Asistencia Privada SINALOA

Contigo

Culiacán, Sinaloa a 13 de mayo de 2024
REF: JAP/056/2024
Asunto: Acreditación de actividades

Nacional Monte de Piedad
PRESENTE.-

Por este conducto, hacemos patente que de conformidad con lo dispuesto: por el artículo 9 de la Ley de Instituciones de Asistencia Privada para el Estado de Sinaloa el Consejo Directivo de este organismo acordó la constitución de la institución de asistencia privada con la denominación de Malala Academia, IAP fechado en Culiacán, Sinaloa, 12 de diciembre de 2015.

Acreditando sus actividades al cumplir con su objeto social que es empoderar a niños y jóvenes en condición vulnerable, ofreciendo apoyo en su formación académica, física y humana a fin de fortalecer competencias educativas y habilidades para la vida que les permitan contar con las herramientas necesarias para prosperar, para convertirse en ciudadanos positivos a la sociedad y para ser agentes de cambio en su propia comunidad.

Así mismo reconocemos, que la institución es una organización acreditada y observada por esta Junta, habiendo cumplido a la fecha con los requerimientos que marca la Ley de Instituciones de Asistencia Privada para el Estado de Sinaloa, lo cual se refleja en su correcta aplicación contable, operativa y asistencial.

Sin otro particular, nos ponemos a su disposición para cualquier asunto.

ATENTAMENTE

Lic. Jesús Mario López Angulo
Secretario ejecutivo
Junta de Asistencia Privada del Estado de Sinaloa

Corporativo 120, Torre B, piso 2.
Blvd. Alfonso Zaragoza Maytorena 1980 Int. 57, Desarrollo Urbano Tres Ríos, 80020, Culiacán, Sin.
Teléfonos: (667) 715 57 29 y 715 69 30 www.japsinaloa.org.mx | japsinaloa

Actividad / Servicio de Asistencia Social
Fomentar, promover y desarrollar programas y proyectos de orientación social, dirigidos a niños, adolescentes, jóvenes, padres, maestros y familias de escasos recursos económico, de carácter preventivos con el propósito fundamental de mejorar la calidad de vida.

PARA ALCANZAR NUESTRO OBJETO SOCIAL, REALIZAMOS LAS SIGUIENTES ACCIONES;

01.-Organizar, fomentar, promover e incentivar el desarrollo integral de los niños, adolescentes y jóvenes de escasos recursos económicos, por medio de cursos, conferencias, pláticas, talleres, simposios y seminarios,
02.- Impartir talleres de reforzamiento escolar que permitan a los alumnos de escasos recursos económicos, fortalecer sus competencias educativas como un complemento a su educación formal, a fin de un mejor aprovechamiento y desempeño académico como una estrategia preventiva de deserción escolar.
03.- Mejorar la calidad de vida de niños y jóvenes de escasos recursos y/o condición vulnerable en materia de salud, higiene y nutrición, proporcionando los servicios que así se consideren necesarios, así como a través del desarrollo acciones que refuercen y fomenten la ética del autocuidado y la prevención.
04.- Desarrollar habilidades motrices y psicosociales a niños y jóvenes de escasos recursos, a fin de hacer buen uso de su tiempo libre alejándolos de las calles.
05.- Celebrar convenios y acuerdos con instituciones de asistencia privada, asociaciones de beneficencia social, organizaciones no gubernamentales y entidades públicas relacionadas con la asistencia social.

MALALA ACADEMIA BUENOS AIRES
MANUEL J CLOUTHIER 3922 SUR BUENOS AIRES CULIACAN DE ROSALES CULIACAN SINALOA, CP 80199 • TEL: 667 135 3330

MALALA ACADEMIA HERMOSILLO
PILARES 85-B, COLONIA SAN LUIS, C.P. 83160. HERMOSILLO, SONORA. • TEL: (662)267- 2236 https://www.facebook.com/MalalaHermosillo/

MALALA ACADEMIA ALUMNI LA COSTA
NICOLÁS BRAVO S/N ESQUINA CON BLVD. PIONEROS DE LA COSTA, COL. SALVADOR ALVARADO, POBLADO MIGUEL ALEMÁN, HERMOSILLO, SON. • TEL 158-0208

MALALA ACADEMIA ALUMNI LOS MOCHIS
PROF. MARCIAL ORDÓÑEZ 186A, LA BIENESTAR, 81280 LOS MOCHIS, SIN. 662 341 8159 LosMochis@malalaacademia.org

MALALA ACADEMIA ES UNA INSTITUCIÓN DE ASISTENCIA PRIVADA QUE PROMUEVE LA EDUCACIÓN Y LOS VALORES A TRAVÉS DE LAS ARTES MARCIALES.

Desarrollamos todo nuestro propósito a través de nuestro Plan de reforzamiento, recurrimos a la fuerza de la comunidad, para inspirar modelos positivos a seguir por nuestros niños, impulsando la educación, en base al desarrollo de sus valores, su honor y hábitos saludables.

Álbum **2024-12-17 Clase de TKD Malala Hermosillo**

Malala Academia Hermosillo agregó 4 fotos nuevas.
17 de diciembre de 2024 ·

Hermosillo, Sonora.- Ejercicios lúdicos con motricidad, impartió el Sabonim Carlos Gómez, 2 dan, en la clase de Taekwondo de Malala Academia IAP Hermosillo. Dentro del Programa Dentro del Programa "Sudando Por Un Futuro Mejor".

.
.
.
.... Ver más

Álbum **2024-12-16 Reforzamiento Escolar Malala Hermosillo**

Malala Academia Hermosillo agregó 5 fotos nuevas.
16 de diciembre de 2024 ·

Hermosillo, Sonora.- La gerente del Centro Hermosillo, Sensei y E.D. Teresa rivera, realizó taller de elaboración de adornos navideños con papel reciclado. Momentos después se dirigieron a decorar el arbolito de navidad, con los adornos ya terminados. Dentro del Programa "Sudando Por Un Futuro Mejor".

.
.
.
.... Ver más

Álbum **2024-12-16 Clase de Karate Shotokan Malala Hermosillo**

Malala Academia Hermosillo agregó 4 fotos nuevas.
16 de diciembre de 2024 ·

Hermosillo, Sonora.-Ejercicios lúdicos con motricidad, impartió el Sensei y E.D. Marco Fabio Gutiérrez, 2 dan, en la clase de Karate Do Estilo Shotokan de la Familia Funakoshi. Dentro del Programa "Sudando Por Un Futuro Mejor".

.
.
.
.... Ver más

Álbum **2024-12-11 Clase de TKD Malala Hermosillo**

Malala Academia Hermosillo agregó 4 fotos nuevas.
11 de diciembre de 2024 ·

Hermosillo, Sonora.- Técnicas de combate con peto, impartió el Sabonim Carlos Gómez, 2 dan, en la clase de Taekwondo de Malala Academia IAP Hermosillo. Dentro del Programa "Sudando Por Un Futuro Mejor".

.
.
.
.... Ver más

Álbum **Se clasifican siete Cintas Negras de Academias Malala Sonora**

Malala Academia Hermosillo agregó 40 fotos nuevas.
28 de octubre de 2024 ·

Hermosillo, Sonora, México.- Se clasifican siete de nuestros Cintas Negras de Academias Malala, en el torneo selección juegos nacionales SEP-Conade, etapa Estatal, Grados Cintas Negras y Poom, en categoría de formas. Clasificatorio estatal de los juegos nacionales Conade en febrero del 2025 de la Federación Mexicana De Deporte Escolar- Adeson.
El magno evento fue organizado por el Maestro Fernando Chacón Romero, Presidente de la Asociación del Deporte escolar en Sonora, en re... Ver más

Álbum **ARMADURA DE CAMPEONES 2024-2025**

Malala Academia Hermosillo agregó 28 fotos nuevas.
23 de diciembre de 2024 ·

Hermosillo, Sonora, México.- Agradecemos el patrocinio, para nuestras niñas, niños y jóvenes dentro del programa de permanencia escolar y prevención "Sudando por un futuro mejor", brindado por Nacional Monte de Piedad IAP, al sumarse al proyecto "ARMADURA DE CAMPEONES 2024-2025" la comunidad trabajando por su comunidad, ya que con su ayuda nuestros alumnos cuentan con nuevo equipo de protección, para utilizarlo en sus clases, en pro del estricto cumplimiento de las políticas de protección del menor y calidad en el servicio de la fundación Malala en sus Academias.

#montedepiedad #deporte #artesmarciales #Educacion #MalalaAcademiaIAP #SudandoPorUnFuturoMejor #TeamMalala #DojoMalala #martialarts #martialart #martialartist #FSKA #FSKAWORLD #FskaWorldMexico #japanesemartialarts #Bushi #bujutsu #japanesetraditional #budo #Funakoshi #kevinfunakoshi #Shotokan #japanese #karate #traditional #authentic #船越 #AmigosMalala #LaPiezaQueFaltaEresTu

Álbum Entrega Instructor en Jefe, certificados oficiales de la UNAM

Malala Academia Hermosillo agregó una foto nueva.
28 de diciembre de 2024 ·

Entregan a nuestra maestra Cinta Negra Teresa Rivera Mejía, certificado de la UNIVERSIDAD NACIONAL AUTÓNOMA DE MÉXICO de Entrenadora Deportiva, dentro de los Festejos de graduación de Cintas Negras 2024 Academias Malala 10 años de la fundación, de manos de nuestro Director General de fundación Malala Academia I.A.P. Instructor en Jefe M.C. Marco Polo Gutiérrez Sensei, "Dojo Cho" de las ACADEMIAS MALALA y representante legal, en la ceremonia estuvieron presentes el Comité de C... Ver más

Álbum Entrega Instructor en Jefe, certificados oficiales de la UNAM

Malala Academia Hermosillo agregó una foto nueva.
28 de diciembre de 2024 ·

Entregan a nuestro maestro Cinta Negra Marco Fabio Gutiérrez Escalante, certificado de la UNIVERSIDAD NACIONAL AUTÓNOMA DE MÉXICO de Entrenador Deportivo, dentro de los Festejos de graduación de Cintas Negras 2024 Academias Malala 10 años de la fundación, de manos de nuestro Director General de fundación Malala Academia I.A.P. Instructor en Jefe M.C. Marco Polo Gutiérrez Sensei, "Dojo Cho" de las ACADEMIAS MALALA y representante legal, en la ceremonia estuvieron presentes el ... Ver más

Álbum Entrega Instructor en Jefe, certificados oficiales de la UNAM

Malala Academia Hermosillo agregó una foto nueva.
28 de diciembre de 2024 ·

Entregan a nuestro maestro Cinta Negra Mario Díaz Nora, certificado de la UNIVERSIDAD NACIONAL AUTÓNOMA DE MÉXICO de Entrenador Deportivo, dentro de los Festejos de graduación de Cintas Negras 2024 Academias Malala 10 años de la fundación, de manos de nuestro Director General de fundación Malala Academia I.A.P. Instructor en Jefe M.C. Marco Polo Gutiérrez Sensei, "Dojo Cho" de las ACADEMIAS MALALA y representante legal, en la ceremonia estuvieron presentes el Comité de Cintas... Ver más

Malala Academia Hermosillo agregó una foto nueva.
28 de diciembre de 2024 ·

Entregan a nuestro maestro Cinta Negra Omar Eduardo Carrazco Silva, certificado de la UNIVERSIDAD NACIONAL AUTÓNOMA DE MÉXICO de Entrenador Deportivo, dentro de los Festejos de graduación de Cintas Negras 2024 Academias Malala 10 años de la fundación, de manos de nuestro Director General de fundación Malala Academia I.A.P. Instructor en Jefe M.C. Marco Polo Gutiérrez Sensei, "Dojo Cho" de las ACADEMIAS MALALA y representante legal, en la ceremonia estuvieron presentes el Comi... Ver más

Malala Academia Hermosillo
3 de septiembre de 2024 ·

Recibe Título de Grado de "Maestría Internacional en Dirección y Gestión de Entidades Deportivas", nuestro Director General e Instructor en jefe de la fundación; M.C. Marco Polo Gutiérrez R. por la Escuela de Negocios de Formación Superior de Postgrado EDUCA BUSINESS SCHOOL, Instituto Europeo de Estudios Empresariales; reconocida por la UNION EUROPEA y la Comisión Internacional para la Formación de la UNESCO, de Granada España.
En cumplimiento de las Políticas de Calidad en el Servicio y Profesionalización Constante, así como la Planeación Estratégica de la fundación. Extendemos una felicitación a nuestro Mtr. Marco Polo Sensei, por su dedicación y esfuerzo, ¡En hora buena!
.
.
#TeamMalala

Álbum **2024-12-05 Clase de Aikido Malala Hermosillo**

Malala Academia Hermosillo agregó 4 fotos nuevas.
5 de diciembre de 2024 ·

Hermosillo, Sonora.- El E.D. y Sensei Omar Carrazco, 2 Dan, afina detalles de las técnicas de Aikido con sus alumnos, quienes presentarán exámenes de cambio de grado este 07 de diciembre, en las instalaciones de Malala Hermosillo. Dentro del Programa "Sudando Por Un Futuro Mejor".
.
.
.
.... Ver más

Álbum **2024-12-05 Clase de TKD Malala Hermosillo**

Malala Academia Hermosillo agregó 3 fotos nuevas.
5 de diciembre de 2024 ·

Hermosillo, Sonora.- Los alumnos de la clase de Taekwondo de Malala Hermosillo, liderados por el Sabonim y E.D. Carlos Gómez, se preparan para sus exámenes de cambio de grado; a celebrarse este sábado 07 de diciembre en punto de las 11:00 hrs. Dentro del Programa "Sudando Por Un Futuro Mejor".
.
.
.
.... Ver más

Álbum **2024-12-05 Clase de Karate Shotokan Malala Hermosillo**

Malala Academia Hermosillo agregó 4 fotos nuevas.
5 de diciembre de 2024 ·

Hermosillo, Sonora.-El Sensei y E.D. Marco Fabio Gutiérrez, 2 dan, prepara a sus estudiantes de la clase de Karate Do estilo Shotokan para sus promociones de cambio de grado; a celebrarse este sábado 07 de diciembre en el Centro Hermosillo. Dentro del Programa "Sudando Por Un Futuro Mejor".
.
.
.
.... Ver más

Álbum **2024-12-03 Clase de TKD Malala Hermosillo**

Malala Academia Hermosillo agregó 5 fotos nuevas.
3 de diciembre de 2024 ·

Hermosillo, Sonora.- Ejercicios de motricidad y de coordinación, impartió el Sabonim Carlos Gómez, 2 dan, en la clase de Taekwondo de Malala Academia IAP Hermosillo. Dentro del Programa "Sudando Por Un Futuro Mejor".
.
.
.
.... Ver más

Álbum **Foro Universidad Estatal de Sonora y el Colegio de Contadores**

Malala Academia Hermosillo agregó 14 fotos nuevas.
25 de octubre de 2024 ·

Participa nuestro Director General, M.C. Marco Polo Gutiérrez, en el Foro "La importancia de la información contable para la toma de decisiones en las organizaciones", de nuestra Universidad Estatal de Sonora y el Colegio de Contadores Públicos A.C., con el fin de apoyar en la formación de los futuros egresados de las carreras de administración y contaduría en el Estado. Agradecemos al Gobierno del estado de Sonora, a la UES, al Colegio de Contadores, M.A. Josefina Cabrera, Mtra. Guadalupe Bustamante, Mtra. Mayauel Magdaleno y a los grandiosos organizadores del evento, sus consideraciones y el reconocimiento entregado. Como parte de la promoción de las alianzas para el desarrollo de nuestras comunidades, que realiza Malala Academia; "La comunidad trabajando por su comunidad".
#UES #TeamMalala

Álbum **Posada Malala Hermosillo 2024**

Malala Academia Hermosillo agregó 39 fotos nuevas.
24 de diciembre de 2024

Hermosillo, Sonora, México.- En esta TERCER ENTREGA; la extraordinaria celebración que vivieron nuestros alumnos en su posada navideña de la Fundación Malala Academia IAP Hermosillo 2024, donde nuestras niñas, niños y jóvenes disfrutaron momentos llenos de alegría, convivencia y diversión. Agradecemos a nuestras grandiosas Mamás y Papás Malala por ser parte fundamental del festejo, "La comunidad cuidando a su Comunidad".

.

.

.

.... Ver más

Álbum **Posada Malala Hermosillo 2024**

Malala Academia Hermosillo agregó 40 fotos nuevas.
24 de diciembre de 2024

Hermosillo, Sonora, México.- En esta SEGUNDA ENTREGA; la extraordinaria celebración que vivieron nuestros alumnos en su posada navideña de la Fundación Malala Academia IAP Hermosillo 2024, donde nuestras niñas, niños y jóvenes disfrutaron momentos llenos de alegría, convivencia y diversión. Agradecemos a nuestras grandiosas Mamás y Papás Malala por ser parte fundamental del festejo, "La comunidad cuidando a su Comunidad".

.

.

.

.... Ver más

Álbum **Posada Malala Hermosillo 2024**

Malala Academia Hermosillo agregó 40 fotos nuevas.
24 de diciembre de 2024

Hermosillo, Sonora, México.- En esta PRIMER ENTREGA; la extraordinaria celebración que vivieron nuestros alumnos en su posada navideña de la Fundación Malala Academia IAP Hermosillo 2024, donde nuestras niñas, niños y jóvenes disfrutaron momentos llenos de alegría, convivencia y diversión. Agradecemos a nuestras grandiosas Mamás y Papás Malala por ser parte fundamental del festejo, "La comunidad cuidando a su Comunidad".

.

.

.

.... Ver más

Álbum **2024-12-22 Donan Juguetes a Alumnos de Malala Hermosillo**

Malala Academia Hermosillo agregó 31 fotos nuevas.
22 de diciembre de 2024

Hermosillo, Sonora, México- Festejan a 51 niñas y niños del Centro Hermosillo, en compañía de sus hermanitos, recibiendo donativos de juguetes con festejo navideño, en un evento organizado por Comunicación y Cultura Organizacional de Grupo Abarrey, en el marco de la inauguración de la sucursal en la Colonia San Luis, de la cadena de Grupo Abarrey, donde además nuestros campeones convivieron con Santa Claus.

La Gerente del Centro Hermosillo, Sensei Teresa Rivera, agradeció la... Ver más

Álbum **2024-12-19 Reunión de Gerentes Malala Academia IAP**

Malala Academia Hermosillo agregó 3 fotos nuevas.

19 de diciembre de 2024 ·

Culiacán, Sinaloa.- Con el objetivo de mantener la correcta planeación y organización de eventos de los Centros Malala, los gerentes operativos de cada sucursal, se reunieron para coordinar la Agenda de Trabajo 2025.

En la reunión estuvieron presentes la Gerente del Centro Miguel Alemán, Lic. Andrea Díaz; el Gerente del Centro Buenos Aires, Lic. Alan Vega; la Gerente del Centro Hermosillo; Sensei y E.D. Teresa Rivera y el Gerente del Centro Los Mochis, L.I. Blas Rosas.

Tam... Ver más

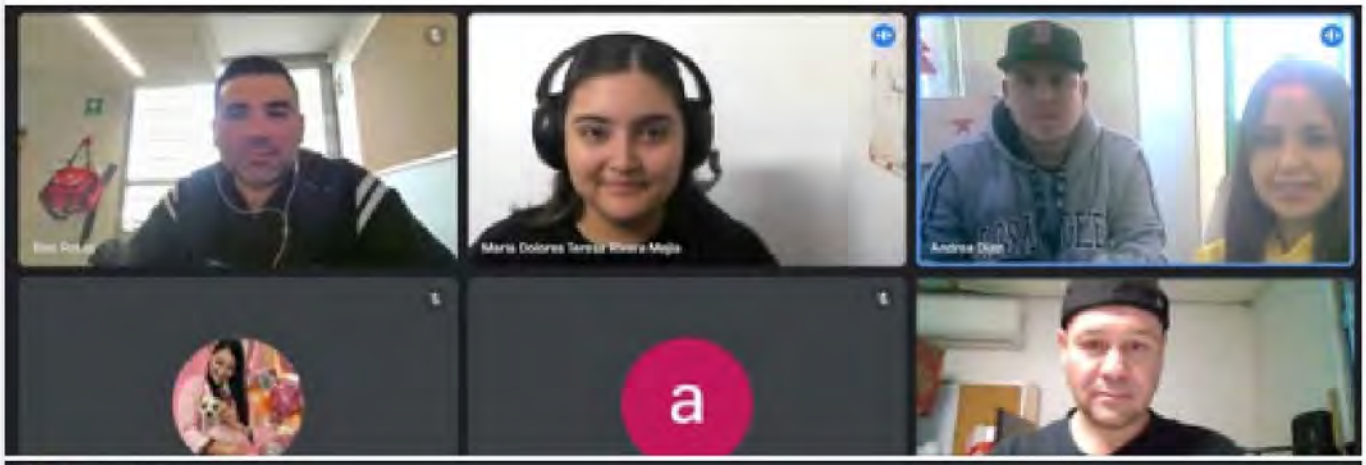

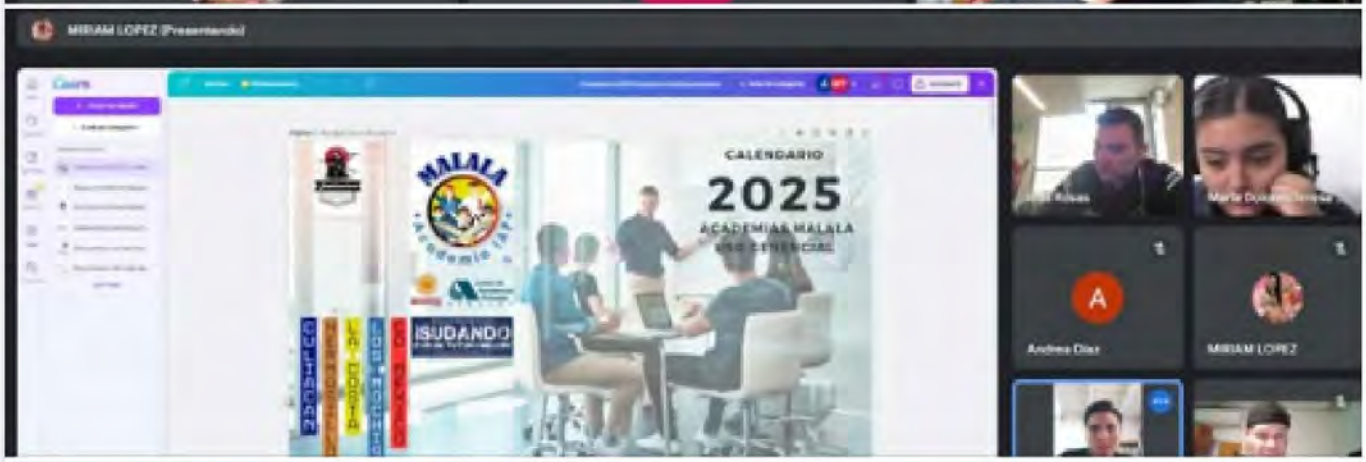

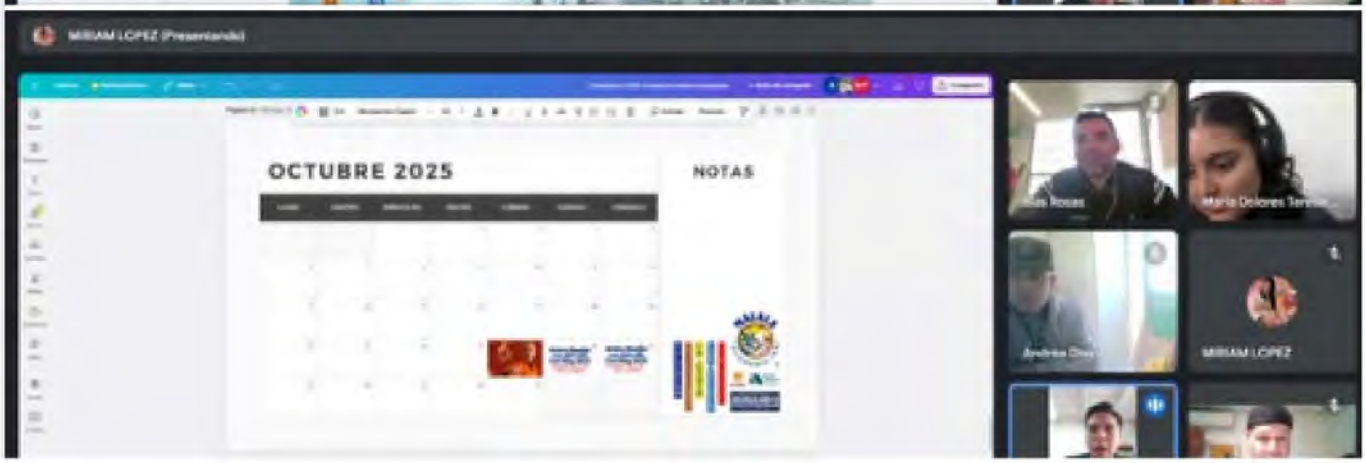

Álbum **2024-04-03 Reunión Personal Malala Hermosillo**

Malala Academia agregó 3 fotos nuevas.
3 de abril de 2024 ·

Personal directivo, docente y administrativo de Malala Academia IAP Hermosillo sostuvo la primera reunión del mes, de seguimiento e implementación de procesos en la dirección operativa del centro.
El principal objetivo de la reunión fue revisar y alinear los procesos de gestión de resultados, cuyo objetivo es exponer el tiempo de dedicación previsto para las diferentes tareas y actividades de los próximos meses, mediante la aplicación de diferentes herramientas de gestión com... **Ver más**

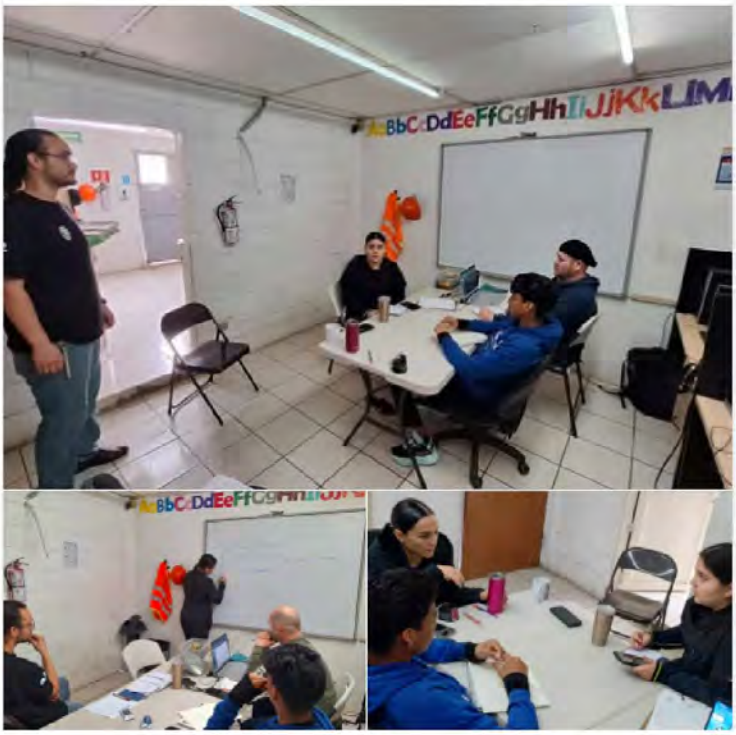

Álbum **2024-11-30 Reforzamiento Escolar Malala Hermosillo**

Malala Academia Hermosillo agregó 6 fotos nuevas.
30 de noviembre de 2024 ·

Hermosillo, Sonora.- Nuestras Mamás Malala del Centro Hermosillo, realizaron diferentes actividades de reforzamiento escolar con alumnos. Dentro del Programa "Sudando Por Un Futuro Mejor".
.
.
.
.... **Ver más**

Álbum **Capacitación en Comunicación en Redes Sociales**

Malala Academia Hermosillo agregó 6 fotos nuevas.
31 de diciembre de 2024 ·

Hermosillo, Sonora, México.- Culmina personal de Malala Hermosillo, capacitación en Comunicación en Redes Sociales, impartido por la maestra voluntaria Andrea Amezquita, estudiante del Tecnológico de Monterrey, donde se destacó el temario andragogico de aprovechamiento de redes sociales, gracias a la vinculación con Proyectos Buenos Vecinos, Tec de Monterrey y Malala Academia IAP. En cumplimiento de las políticas de calidad y cumplimiento de la legalidad, dentro de las alianz... **Ver más**

Álbum **2024-08-09 Reunión Personal Malala Hermosillo**

Malala Academia agregó 4 fotos nuevas.
9 de agosto de 2024 ·

Hermosillo, Sonora.- Personal directivo, docente y administrativo de Malala Academia IAP Hermosillo sostuvo la primera reunión del mes, donde se da seguimiento e implementación de procesos en la dirección operativa del centro.

Esto con la finalidad de revisar y alinear los procesos de gestión de resultados, cuyo objetivo es exponer el tiempo de dedicación previsto para las diferentes tareas y actividades de los próximos meses, mediante la aplicación de diferentes herramienta... **Ver más**

Álbum **2024-11-28 Realizan Simulacro Contra Sismos en Hermosillo**

Malala Academia Hermosillo agregó 10 fotos nuevas.
28 de noviembre de 2024 ·

Hermosillo, Sonora.- Realizan con éxito simulacro contra incendios personal de Malala Academia IAP Hermosillo, como parte del cumplimiento de buenas prácticas, guarda de las políticas de protección de Menores en el Deporte; para asegurar los servicios de calidad, seguridad y proteger la integridad de los alumnos y maestros, como representación de acciones de Protección Civil y respuesta a emergencia, previamente planeadas y articuladas con un escenario específico, diseñado a ... Ver más

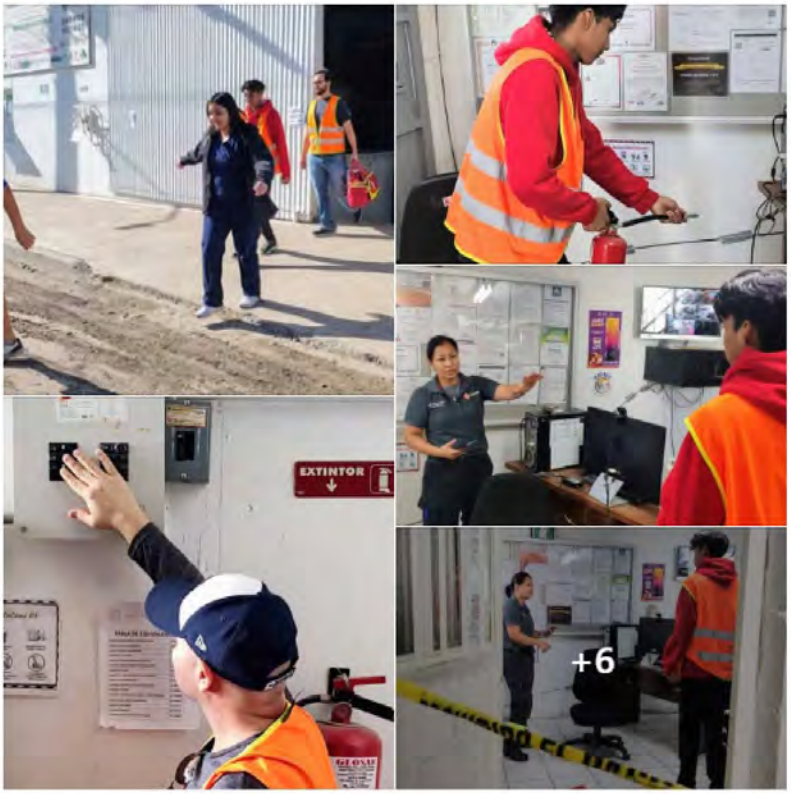

Álbum **2024-11-27 Clase de Karate Shotokan Malala Hermosillo**

Malala Academia Hermosillo agregó 3 fotos nuevas.
27 de noviembre de 2024 ·

Hermosillo, Sonora.-Ejercicios de kihon waza y kata, impartió el Sensei y E.D. Marco Fabio Gutiérrez, 2 dan, en la clase de Karate Do Estilo Shotokan de la Familia Funakoshi. Dentro del Programa "Sudando Por Un Futuro Mejor".

.

.

.

.... Ver más

Álbum **2024-11-26 Clase de TKD Malala Hermosillo**

Malala Academia Hermosillo agregó 4 fotos nuevas.
26 de noviembre de 2024 ·

Hermosillo, Sonora.- Ejercicios de formas, impartió el Sabonim Carlos Gómez, 2 dan, en la clase de Taekwondo para avanzados de Malala Academia IAP Hermosillo. Dentro del Programa "Sudando Por Un Futuro Mejor".

.
.
.
.... Ver más

Álbum **2024-11-25 Participan en la I Clínica de Artes Marciales**

Malala Academia Hermosillo agregó 24 fotos nuevas.
25 de noviembre de 2024 ·

Hermosillo, Sonora.- Alumnos y Maestros cintas negras y pre negras del Centro Hermosillo tuvieron una brillante participación en la I Clínica de Artes Marciales, organizada por la academia aliada Martial Sport People, celebrada los pasados 23 y 24 de noviembre.

Dichos seminarios fueron impartidos por grandes maestros de gran trayectoria deportiva-educativa, además de ser cintas negras y expertos en taekwondo, como el Sabonim Rafael Sosa Morera, 8 Dan y miembro del Salón de l... Ver más

Álbum **2024-11-23 Clase de Aikido Malala Hermosillo**

Malala Academia Hermosillo agregó 5 fotos nuevas.
23 de noviembre de 2024 ·

Hermosillo, Sonora.- Ejercicios de ukemi básico, impartió el E.D. y Sensei Omar Carrazco, 2 Dan, en la clase de Aikido de Malala Hermosillo. Dentro del Programa "Sudando Por Un Futuro Mejor".

.
.
.
.... Ver más

Álbum **2024-11-23 Clase de Karate Shotokan Malala Hermosillo**

Malala Academia Hermosillo agregó 4 fotos nuevas.
23 de noviembre de 2024 ·

Hermosillo, Sonora.-Ejercicios de kihon waza y kata, impartió el Sensei y E.D. Marco Fabio Gutiérrez, 2 dan, en la clase de Karate Do Estilo Shotokan de la Familia Funakoshi. Dentro del Programa "Sudando Por Un Futuro Mejor".

.
.
.
.... Ver más

Álbum **2024-11-21 Reunión con Papás Malala Hermosillo**

Malala Academia Hermosillo agregó 5 fotos nuevas.
21 de noviembre de 2024 ·

Hermosillo, Sonora.- Para conocer a detalle el Programa de la Primer Clínica de Artes Marciales, organizada por nuestros aliados de Martial Sport People, a celebrarse los próximos 23 y 24 de noviembre de 2004; la gerente del Centro Hermosillo y maestros, los E.D. Teresa Rivera, Carlos Gómez y Marco Fabio Gutiérrez realizaron una reunión informativa con padres de alumnos cintas negras y pre negras que acudirán a dicho evento.

.

.

.

.... Ver más

Álbum **2024-11-21 Clase de Aikido Malala Hermosillo**

Malala Academia Hermosillo agregó 5 fotos nuevas.
21 de noviembre de 2024 ·

Hermosillo, Sonora.- Ejercicios de kihon waza y suburi con jo, impartió el E.D. y Sensei Omar Carrazco, 2 Dan, en la clase de Aikido de Malala Hermosillo. Dentro del Programa "Sudando Por Un Futuro Mejor".

.

.

.

.... Ver más

Álbum **2024-11-21 Reforzamiento Escolar Malala Hermosillo**

Malala Academia Hermosillo agregó 5 fotos nuevas.
21 de noviembre de 2024 ·

Hermosillo, Sonora.- Nuestra Mamá Malala del Centro Hermosillo, Lizbeth León, realizó diferentes actividades de reforzamiento escolar con alumnos. Dentro del Programa "Sudando Por Un Futuro Mejor".

.

.

.

.... Ver más

Álbum **2024-11-20 Clase de Karate Shotokan Malala Hermosillo**

Malala Academia Hermosillo agregó 3 fotos nuevas.
20 de noviembre de 2024 ·

Hermosillo, Sonora.-Ejercicios de kihon waza y kumite básico, impartió el Sensei y E.D. Marco Fabio Gutiérrez, 2 dan, en la clase de Karate Do Estilo Shotokan de la Familia Funakoshi. Dentro del Programa "Sudando Por Un Futuro Mejor".

.

.

.

.... Ver más

Álbum **2024-11-20 Reforzamiento Escolar Malala Hermosillo**

Malala Academia Hermosillo agregó 3 fotos nuevas.
20 de noviembre de 2024 ·

Hermosillo, Sonora.- El maestro Marco Fabio Gutiérrez y la maestra voluntaria Milagros Ochoa, realizaron diferentes actividades de reforzamiento escolar con alumnos del Centro Hermosillo. Dentro del Programa "Sudando Por Un Futuro Mejor".

.
.
.
.... Ver más

Álbum **2024-11-12 Reforzamiento Escolar Malala Hermosillo**

Malala Academia Hermosillo agregó 3 fotos nuevas.
12 de noviembre de 2024 ·

Hermosillo, Sonora.- La maestra voluntaria del Centro Hermosillo, Milagros Ochoa realizó diferentes actividades de reforzamiento escolar. Dentro del Programa "Sudando Por Un Futuro Mejor".

.
.
.
.... Ver más

Álbum **2024-11-19 Estarán 15 Alumnos de Malala Sonora en Selectivo Mpal.**

Malala Academia Hermosillo agregó 24 fotos nuevas.
19 de noviembre de 2024 ·

Por Omar Carrazco/Malala Academia IAP.

Hermosillo, Sonora.- Una destacada participación tuvieron nuestros alumnos de Malala Academia IAP Hermosillo y Malala Academia IAP Alumni La Costa/Patronato de La Costa de Hermosillo, en el Campeonato Anual de Shotokan Sonora; donde 14 de nuestros campeones formarán parte de la Selección Municipal en Karate Do.

Cuatro jovencitas y nueve jovencitos del Centro La Costa participaron en las modalidades de kata y kumite. Donde nuestras cam... Ver más

Álbum **2024-11-06 Supervisión del Currículum de Aikido**

Malala Academia Hermosillo agregó 5 fotos nuevas.
6 de noviembre de 2024 ·

Hermosillo, Sonora.- El Supervisor de Zona Takemusu Aikido Association (TAA) y "Dojo Cho" de Aikido ATC Hermosillo; Sensei Aldo Flores, realizó una revisión general de la metodología pedagógica del currículum de Aikido Tradicional a maestros del Centro Hermosillo.

Esto con el objetivo de continuar brindando con mejor calidad las clases de Aikido en los centros Malala. Estuvieron presentes el Supervisor de Zona Sonora, Sensei y E.D. Omar Carrazco 2 dan; y, el Sensei y E.D. Ma... Ver más

Álbum **2024-11-14 Clase de Karate Shotokan Malala Hermosillo**

Malala Academia Hermosillo agregó 5 fotos nuevas.
14 de noviembre de 2024 ·

Hermosillo, Sonora.-Ejercicios de kihon waza y de kata, impartió el Sensei y E.D. Marco Fabio Gutiérrez, 2 dan, en la clase de Karate Do Estilo Shotokan de la Familia Funakoshi. Dentro del Programa "Sudando Por Un Futuro Mejor".
.
.
.
.... Ver más

Álbum **2024-11-06 Clase de Karate Shotokan Malala Hermosillo**

Malala Academia Hermosillo agregó 4 fotos nuevas.
6 de noviembre de 2024 ·

Hermosillo, Sonora.-Ejercicios de kihon waza y de kata, impartió el Sensei y E.D. Marco Fabio Gutiérrez, 2 dan, en la clase de Karate Do Estilo Shotokan de la Familia Funakoshi. Dentro del Programa "Sudando Por Un Futuro Mejor".
.
.
.
.... Ver más

Álbum **2024-11-05 Reforzamiento Escolar Malala Hermosillo**

Malala Academia Hermosillo agregó 5 fotos nuevas.
5 de noviembre de 2024 ·

Hermosillo, Sonora.- La Trabajadora Social del Centro Hermosillo, Karen Plata, realizó actividades de reforzamiento escolar. Dentro del Programa "Sudando Por Un Futuro Mejor".
.
.
.
.... Ver más

Álbum **2024-11-03 Imparten Taller de Manualidades en Malala Hermosillo**

Malala Academia Hermosillo agregó 8 fotos nuevas.
3 de noviembre de 2024 ·

Hermosillo, Sonora.- Con la finalidad de explotar la creatividad de nuestras mamás y jóvenes, además de llevar un ingreso extra a sus hogares se llevó a cabo el Taller de Manualidades en el Centro Hermosillo.

Esta actividad es promovida por el Banco de Ropa IAP Hermosillo en vinculación con Proyecto Buenos Vecinos, y fue impartido por la maestra Dayana Elizabeth Valenzuela Beltrán.

Esta sesión se enfocó a la creación decoración de adornos navideños a base de fieltro. Momen...
Ver más

Álbum **2024-11-01 Reforzamiento Escolar Malala Hermosillo**

Malala Academia Hermosillo agregó 3 fotos nuevas.
1 de noviembre de 2024 ·

Hermosillo, Sonora.- La maestra voluntaria del Centro Hermosillo, Milagros Ochoa, realizó actividades de reforzamiento escolar y lúdicas. Dentro del Programa "Sudando Por Un Futuro Mejor".
.
.
.
.... Ver más

Álbum **2024-10-30 Imparten Taller de Manualidades en Malala Hermosillo**

Malala Academia Hermosillo agregó 8 fotos nuevas.
30 de octubre de 2024 ·

Hermosillo, Sonora.- Con la finalidad de explotar la creatividad de nuestras mamás y jóvenes, además de llevar un ingreso extra a sus hogares se llevó a cabo el Taller de Manualidades en el Centro Hermosillo.

Esta actividad es promovida por el Banco de Ropa IAP Hermosillo en vinculación con Proyecto Buenos Vecinos, y fue impartido por la maestra Dayana Elizabeth Valenzuela Beltrán.

Esta sesión se enfocó a la decoración y pintado de botellas vacías de cristal.... Ver más

Álbum **2024-10-31 Imparten Taller de Manualidades en Malala Hermosillo**

Malala Academia Hermosillo agregó 7 fotos nuevas.
31 de octubre de 2024 ·

Hermosillo, Sonora.- Con la finalidad de explotar la creatividad de nuestras mamás y jóvenes, además de llevar un ingreso extra a sus hogares se llevó a cabo el Taller de Manualidades en el Centro Hermosillo.

Esta actividad es promovida por el Banco de Ropa IAP Hermosillo en vinculación con Proyecto Buenos Vecinos, y fue impartido por la maestra Dayana Elizabeth Valenzuela Beltrán.

Esta sesión se enfocó a la creación decoración de coronas navideñas.... Ver más

Álbum **2024-10-29 Clase de Karate Shotokan Malala Hermosillo**

Malala Academia Hermosillo agregó 4 fotos nuevas.
29 de octubre de 2024 ·

Hermosillo, Sonora.-Ejercicios de kihon waza, impartió el Sensei y E.D. Marco Fabio Gutiérrez, 2 dan, en la clase de Karate Do Estilo Shotokan de la Familia Funakoshi. Dentro del Programa "Sudando Por Un Futuro Mejor".
.
.
.
.... Ver más

Malala Academia Hermosillo actualizó su foto de portada.
29 de octubre de 2024 ·

Se clasifican siete Cintas Negras de Academias Malala Sonora.
https://www.facebook.com/share/p/2vRFSBFYxTsCzAZq/

Álbum **2024-10-25 Reforzamiento Escolar Malala Hermosillo**

Malala Academia Hermosillo agregó 4 fotos nuevas.
25 de octubre de 2024 ·

Hermosillo, Sonora.- La trabajadora social del Centro Hermosillo, Karen Plata, impartió el valor de la Responsabilidad. Dentro del Programa "Sudando Por Un Futuro Mejor".
.
.
.
.... Ver más

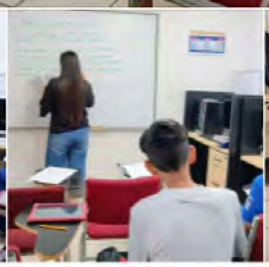

Álbum **2024-10-24 Clase de Karate Shotokan Malala Hermosillo**

Malala Academia Hermosillo agregó 4 fotos nuevas.
24 de octubre de 2024 ·

Hermosillo, Sonora.-Ejercicios de kihon waza, impartió el Sensei y E.D. Marco Fabio Gutiérrez, 2 dan, en la clase de Karate Do Estilo Shotokan de la Familia Funakoshi. Dentro del Programa "Sudando Por Un Futuro Mejor".
.
.
.
.... Ver más

Malala Academia Hermosillo
25 de octubre de 2024 ·

Entregan a Academias Malala Reconocimientos de Institucionalidad y Transparencia #AIT2024

Ciudad de México.- Recibe nuestro Presidente, Mtr. Roberto Gutiérrez, la Acreditación Institucionalidad y Transparencia 2024 en Nivel Óptimo, para las Academias Malala; por parte del Centro Mexicano para la Filantropía (CEMEFI), dicha acreditación es un reconocimiento público que se otorga a las Organizaciones de la Sociedad Civil que cumplen con una serie de indicadores que reflejan su... Ver más

Álbum **2024-10-23 Clase de Aikido Malala Hermosillo**

Malala Academia Hermosillo agregó 4 fotos nuevas.
23 de octubre de 2024 ·

Hermosillo, Sonora.- Ejercicios de kihon waza y caídas básicas, impartió el E.D. y Sensei Omar Carrazco, 2 Dan, en la clase de Aikido de Malala Hermosillo. Dentro del Programa "Sudando Por Un Futuro Mejor".
.
.
.
.... Ver más

Álbum **2024-10-18 Desayuno con Socios Formadores de la Sociedad Civil**

Malala Academia Hermosillo agregó 7 fotos nuevas.
18 de octubre de 2024 ·

Hermosillo, Sonora.- Con la finalidad de fortalecer la vinculación con las instituciones educativas y de la Sociedad Civil se realizó el Desayuno con Socios Formadores de la Sociedad Civil, en las instalaciones del Instituto Tecnológico de Estudios Superiores de Monterrey, Campus Sonora Norte.

Al evento asistieron la Gerente del Centro Hermosillo, la maestra y E.D. Teresa Rivera; y la Trabajadora Social, Karen Plata, quienes compartieron experiencias con los asistentes y exp... Ver más

Álbum **2024-04-13 Reunión Patronato Malala Academia IAP**

Malala Academia Hermosillo agregó 5 fotos nuevas.
8 de octubre de 2024 ·

Culiacán, Sinaloa.- El Presidente de Malala Academia IAP, Mtr. Roberto Gutiérrez; y el Director General, Mtr. Marco Polo Gutiérrez encabezaron de manera virtual la reunión con el patronato de la fundación, personal operativo e invitados especiales, donde presentaron el informe actividades del tercer trimestre de 2024.

En la reunión, los patronos compartieron su vasta experiencia al personal directivo y operativo sobre toma decisiones, dirección estratégica y otros temas rel... Ver más

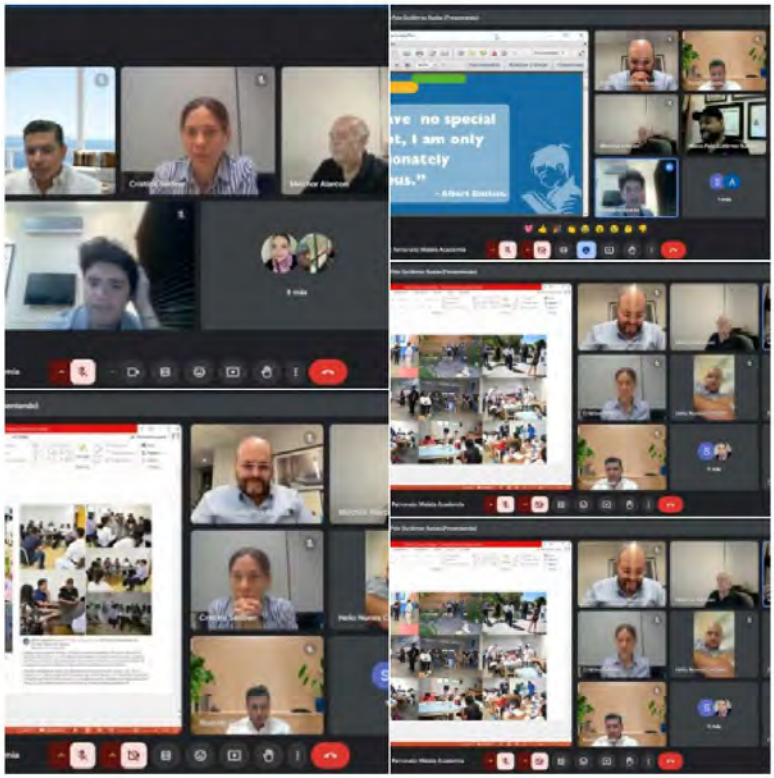

Álbum **2024-10-08 Reforzamiento Escolar Malala Hermosillo**

Malala Academia Hermosillo agregó 6 fotos nuevas.
8 de octubre de 2024 ·

Hermosillo, Sonora.- La maestra voluntaria por parte de la Unison, Legna Pérez; realizó actividades de reforzamiento escolar y lúdicas. Dentro del Programa "Sudando Por Un Futuro Mejor".

.

.

.

.... Ver más

Álbum **2024-10-04 Clase de Karate Shotokan Malala Hermosillo**

Malala Academia Hermosillo agregó 4 fotos nuevas.
4 de octubre de 2024 ·

Hermosillo, Sonora.-Ejercicios de kihon waza, impartió el Sensei y E.D. Marco Fabio Gutiérrez, 2 dan, en la clase de Karate Do Estilo Shotokan de la Familia Funakoshi. Dentro del Programa "Sudando Por Un Futuro Mejor".

.

.

.

.... Ver más

Álbum **2024-10-03 Reforzamiento Escolar Malala Hermosillo**

Malala Academia Hermosillo agregó 5 fotos nuevas.
3 de octubre de 2024 ·

Hermosillo, Sonora.- La maestra voluntaria por parte de la Unison, Legna Pérez; realizó actividades de reforzamiento escolar y lúdicas. Dentro del Programa "Sudando Por Un Futuro Mejor".

.

.

.

.... Ver más

Álbum **2024-10-03 Clase de TKD Malala Hermosillo**

Malala Academia Hermosillo agregó 4 fotos nuevas.
3 de octubre de 2024 ·

Hermosillo, Sonora.- Ejercicios de formas, impartió el Sabonim Carlos Gómez, 2 dan, en la clase de Taekwondo de Malala Academia IAP Hermosillo. Dentro del Programa "Sudando Por Un Futuro Mejor".
.
.
.
.... Ver más

Álbum **2024-10-02 Reforzamiento Escolar Malala Hermosillo**

Malala Academia Hermosillo agregó 3 fotos nuevas.
2 de octubre de 2024 ·

Hermosillo, Sonora.- Maestros y voluntarios, realizaron actividades de reforzamiento escolar con alumnos del Centro Hermosillo. Dentro del Programa "Sudando Por Un Futuro Mejor".
.
.
.
.... Ver más

Álbum **Imparten seminario de actualización y certificación de Karate Do**

Malala Academia Hermosillo agregó 40 fotos nuevas.
30 de septiembre de 2024 ·

Imparten seminario de actualización y certificación de Karate Do de la federación FSKA en CDMX, para nuestros Instructores y maestros de KARATE DO TRADICIONAL JAPONÉS DE ACADEMIAS MALALA, como parte de la visita histórica a la Ciudad de México de la Familia Funakoshi organizada por Templo Shaolin de México A.C.; con nuestro gran maestro Kevin Funakoshi Shihan, quien es un Hachi Dan certificado (8º Dan) bajo el Black Belt Hall of Fame y fundador de FSKA, (4ta generación descen... Ver más

Álbum **2024-09-16 Clase de Karate Shotokan Para Maestros**

Malala Academia Hermosillo agregó 14 fotos nuevas.
16 de septiembre de 2024 ·

Hermosillo, Sonora.- Con el fin de mejorar las clases y ampliar los contenidos en Karate Do Estilo Shotokan de la familia Funakoshi, los maestros encabezados por el Director y Dojocho, Sensei Marco Polo Gutiérrez, 4 Dan, encabezó el entrenamiento acompañado de la Gerente del Centro Hermosillo, la Sensei y E.D. Teresa Rivera, 2 dan. Dentro del Programa "Sudando Por Un Futuro Mejor".
.
.
.
.... Ver más

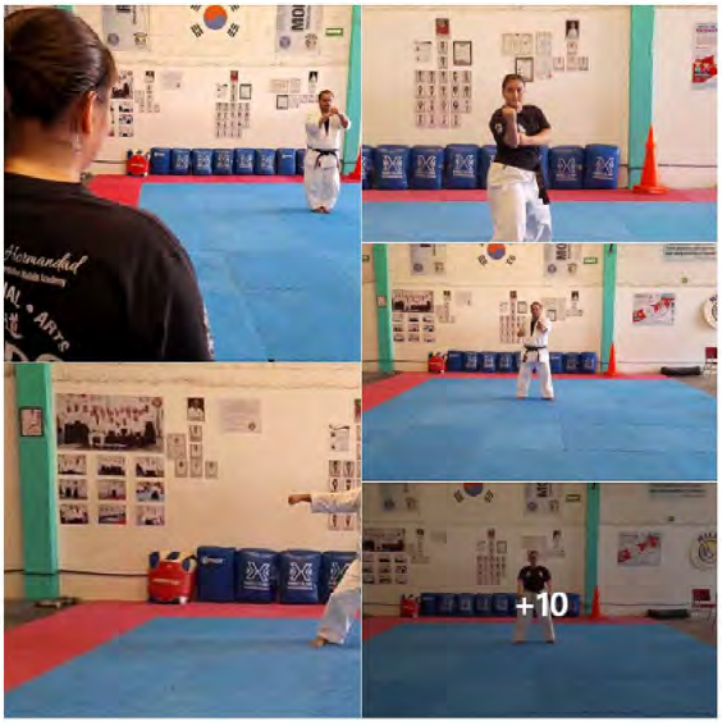

Malala Academia Hermosillo
25 de septiembre de 2024 ·

Hermosillo, Sonora, México.- Nos encontramos de manteles largos, recibe titulación profesional de Licenciatura en Gerenciamiento, nuestra Cinta Negra Abigail Clemente García, Presidenta de Padres de Familia Malala Hermosillo y Mamá Malala. Gracias al trabajo colaborativo y las alianzas para el desarrollo entre AG COLLEGE, BUENOS VECINOS y Fundación MALALA ACADEMIA. Extendemos una felicitación a Sabonim Aby, por su dedicación y esfuerzo, ¡En hora buena! #TeamMalala #MalalaHermosillo

Álbum **2024-09-14 Clase de Aikido Malala Hermosillo**

Malala Academia Hermosillo agregó 4 fotos nuevas.
14 de septiembre de 2024 ·

Hermosillo, Sonora.- Ejercicios de suwari waza, impartió el E.D. y Sensei Omar Carrazco, 2 Dan, en la clase de Aikido de Malala Academia IAP Hermosillo. Dentro del Programa "Sudando Por Un Futuro Mejor".

.
.
.
.... Ver más

Álbum **2024-09-14 Reforzamiento Escolar Malala Hermosillo**

Malala Academia Hermosillo agregó 4 fotos nuevas.
14 de septiembre de 2024 ·

Hermosillo, Sonora.- Maestros y voluntarios, realizaron actividades de reforzamiento escolar con alumnos del Centro Hermosillo. Dentro del Programa "Sudando Por Un Futuro Mejor".

.
.
.
.... Ver más

Álbum **2024-09-12 Reforzamiento Escolar Malala Hermosillo**

Malala Academia Hermosillo agregó 3 fotos nuevas.
13 de septiembre de 2024 ·

Hermosillo, Sonora.- Maestros y voluntarios, realizaron actividades de reforzamiento escolar con alumnos del Centro Hermosillo. Dentro del Programa "Sudando Por Un Futuro Mejor".

.
.
.
.... Ver más

Álbum **2024-09-11 Visitan Alumnos del Tec de Monterrey a Malala Hmo.**

Malala Academia Hermosillo agregó 8 fotos nuevas.
11 de septiembre de 2024 ·

Hermosillo, Sonora.- El Director de Malala Academia IAP, Mtr. Marco Polo Gutiérrez; y la Gerente del Centro Hermosillo, E.D. y Sensei Teresa Rivera, recibieron a 28 estudiantes de varias carreras del Instituto Tecnológico de Estudios Superiores de Monterrey, Campus Sonora Norte, donde además recibieron una charla introductoria para aquellos que quieran realizar su servicio social o prácticas profesionales.

Por su parte el Director de Malala, les invitó a que se sumen al proy... Ver más

Álbum **2024-09-10 Clase de TKD Malala Hermosillo**

Malala Academia Hermosillo agregó 3 fotos nuevas.
10 de septiembre de 2024 ·

Hermosillo, Sonora.- Ejercicios de pateo, impartió el Sabonim Carlos Gómez, 2 dan, en la clase de Taekwondo, de Malala Hermosillo. Dentro del Programa "Sudando Por Un Futuro Mejor".

.
.
.
.... Ver más

Álbum **2024-09-06 Clase de Karate Shotokan Malala Hermosillo**

Malala Academia Hermosillo agregó 4 fotos nuevas.
6 de septiembre de 2024 ·

Hermosillo, Sonora.-Ejercicios de kata, impartió el Sensei y E.D. Marco Fabio Gutiérrez, 2 dan, en la clase de Karate Do Estilo Shotokan de la Familia Funakoshi. Dentro del Programa "Sudando Por Un Futuro Mejor".

.
.
.
.... Ver más

Álbum **2024-09-06 Reforzamiento Escolar Malala Hermosillo**

Malala Academia Hermosillo agregó 3 fotos nuevas.
6 de septiembre de 2024 ·

Hermosillo, Sonora.- La Gerente del centro Hermosillo, E.D. Teresa Rivera; y la maestra voluntaria por parte de la Unison, Legna Pérez, realizaron actividades de reforzamiento escolar con alumnos. Dentro del Programa "Sudando Por Un Futuro Mejor".

.
.
.
.... Ver más

Álbum **2024-09-05 Seminario de Karate Shotokan Malala Hermosillo**

Malala Academia Hermosillo agregó 14 fotos nuevas.
5 de septiembre de 2024 ·

Hermosillo, Sonora.- El Maestro voluntario de Academia SKIF Sonora, Sensei Alam Juárez, impartió seminario de Karate Do Estilo Shotokan a nuestros niños y jóvenes del Centro Hermosillo.

Ejercicios de kihon waza, kumite básico y corrección de posturas se estudiaron en dicho evento; además el instructor invitado fue asistido por los maestros de piso y E.D. Sensei Marco Fabio Gutiérrez, 2 dan; Sensei Omar Carrazco, 2 dan; y el Sabonim Carlos Gómez, 2 dan.

Agradecemos a nuestra... Ver más

Álbum **2024-08-30 Reunión de Personal Malala Hermosillo**

Malala Academia Hermosillo agregó 3 fotos nuevas.
30 de agosto de 2024 ·

Hermosillo, Sonora.- La Gerente del Centro Hermosillo, la E.D. Teresa Rivera se reunió con personal directivo, docente y administrativo de Malala Academia IAP, donde se dio seguimiento a la implementación de procesos en la dirección operativa del centro.

También se trabajaron los procedimientos de previsión, planeación y organización del centro, para la correcta realización de los eventos de promoción y fomento educativo, cultural, deportivo, artístico, científico y tecnoló... Ver más

Álbum **2024-08-30 Reforzamiento Escolar Malala Hermosillo**

Malala Academia Hermosillo agregó 4 fotos nuevas.
30 de agosto de 2024 ·

Hermosillo, Sonora.- La maestra voluntaria por parte de la Unison, Legna Pérez realizó actividades de reforzamiento escolar con alumnos del Centro Hermosillo. Dentro del Programa "Sudando Por Un Futuro Mejor".

.

.

.

.... Ver más

Álbum **Revisan curricular de aikido tradicional japonés**

Malala Academia Hermosillo agregó 25 fotos nuevas.
29 de agosto de 2024 ·

Hermosillo, Sonora, México.- Revisan curricular de aikido tradiciones japonés; Los Maestros Cintas Negras de Aikido de Malala Academia, dirigidos por nuestro Instructor en jefe, "Dojocho" de TAA de fundación Malala Academia IAP; Mtr. Marco Polo Gutiérrez Sensei y E.D. Omar Carrazco Sensei, en la clase de Aikido de Malala Academia IAP Hermosillo. Dentro del Programa "Sudando Por Un Futuro Mejor".

#TeamMalala #TAA #aikido #aikikai #aikidojapan

Álbum **2024-08-29 Clase de Karate Shotokan Malala Hermosillo**

Malala Academia Hermosillo agregó 4 fotos nuevas.
29 de agosto de 2024 ·

Hermosillo, Sonora.-Ejercicios de kata, impartió el Sensei y E.D. Marco Fabio Gutiérrez, 2 dan, en la clase de Karate Do Estilo Shotokan de la Familia Funakoshi. Dentro del Programa "Sudando Por Un Futuro Mejor".

.

.

.

.... Ver más

Álbum **2024-08-28 Anuncian fechas del Taller "Robokids" en Hermosillo**

Malala Academia Hermosillo agregó 4 fotos nuevas.
28 de agosto de 2024 ·

Hermosillo, Sonora.- La Gerente del Centro Hermosillo, E.D. Teresa Rivera recibió a los integrantes del Programa "Robokids", del Tecnológico de Monterrey Campus Sonora Norte.

En dicha visita, los jóvenes anunciaron las nuevas fechas de esta grandiosa actividad tecnológica que serán los próximos sábados 7, 14 y 21 de septiembre; y los próximos 5, 12 y 19 de octubre respectivamente.

Agradecemos al Tec de Monterrey, Campus Sonora Norte, por traernos estas interesantes activida...
Ver más

Álbum **2024-08-27 Reforzamiento Escolar Malala Hermosillo**

Malala Academia Hermosillo agregó 4 fotos nuevas.
27 de agosto de 2024 ·

Hermosillo, Sonora.- La maestra voluntaria por parte de la Unison, Legna Pérez y el Sabonim Carlos Gómez, realizaron actividades de reforzamiento escolar con alumnos del Centro Hermosillo. Dentro del Programa "Sudando Por Un Futuro Mejor".

.

.

.

.... Ver más

Álbum **2024-08-28 Reforzamiento Escolar Malala Hermosillo**

Malala Academia Hermosillo agregó 3 fotos nuevas.
28 de agosto de 2024 ·

Hermosillo, Sonora.- La Gerente del Centro Hermosillo, la maestra Teresa Rivera, impartió clase del idioma japonés a alumnos. Dentro del Programa "Sudando Por Un Futuro Mejor".

.

.

.

.... Ver más

Álbum **2024-08-26 Clase de TKD Malala Hermosillo**

Malala Academia Hermosillo agregó 5 fotos nuevas.
26 de agosto de 2024 ·

Hermosillo, Sonora.- Ejercicios lúdicos y motricidad, impartió la maestra voluntaria y E.D. Abigail Clemente, 1 dan, en la clase de Taekwondo de Malala Hermosillo. Dentro del Programa "Sudando Por Un Futuro Mejor".

.

.

.

.... Ver más

Álbum **2024-08-24 Clase de Karate Shotokan Malala Hermosillo**

Malala Academia Hermosillo agregó 4 fotos nuevas.
24 de agosto de 2024 ·

Hermosillo, Sonora.-Ejercicios de kihon waza, impartió la Sensei y E.D. Teresa Rivera, 2 dan, en la clase de Karate Do Estilo Shotokan de la Familia Funakoshi. Dentro del Programa "Sudando Por Un Futuro Mejor".

.
.
.
.... Ver más

Álbum **2024-08-23 Reforzamiento Escolar Malala Hermosillo**

Malala Academia Hermosillo agregó 4 fotos nuevas.
23 de agosto de 2024 ·

Hermosillo, Sonora.- La Trabajadora Social del Centro Hermosillo, la maestra Karen Plata, realizó diversas actividades de reforzamiento escolar. Dentro del Programa "Sudando Por Un Futuro Mejor".

.
.
.
.... Ver más

Álbum **2024-08-20 Realizarán Prácticas Alumnos del Tec de Monterrey**

Malala Academia Hermosillo agregó 2 fotos nuevas.
20 de agosto de 2024 ·

Hermosillo, Sonora.- El Director de Malala Academia, Mtr. Marco Polo Gutiérrez y la Gerente del Centro Hermosillo, E.D. Teresa Rivera se reunieron con alumnos de la carrera de Ingeniería en Tecnologías Computacionales del Tec de Monterrey, Campus Sonora Norte, Daniela Ruíz y Juan Carlos García, respectivamente.

Esto con la finalidad de que alumnos de dicha institución realicen sus prácticas profesionales en los Centros Malala de Hermosillo.

.
.... Ver más

Álbum **2024-08-16 Clase de TKD Malala Hermosillo**

Malala Academia Hermosillo agregó 4 fotos nuevas.
16 de agosto de 2024 ·

Hermosillo, Sonora.- Ejercicios de pateo, impartió el Sabonim Mario Díaz Nora 2 dan en la clase de Taekwondo, de Malala Hermosillo. Dentro del Programa "Sudando Por Un Futuro Mejor".

.
.
.
.... Ver más

Álbum **2024-08-12 Clase de Karate Shotokan Malala Hermosillo**

Malala Academia Hermosillo agregó 3 fotos nuevas.
15 de agosto de 2024 ·

Hermosillo, Sonora.-Revisión general de técnicas, impartió el Director y Dojocho Marco Polo Gutiérrez, 4 dan, en la clase de Karate Do Estilo Shotokan de la Familia Funakoshi. Dentro del Programa "Sudando Por Un Futuro Mejor".

.
.
.
.... Ver más

Álbum **2024-08-15 Clase de Karate Shotokan Malala Hermosillo**

Malala Academia Hermosillo agregó 3 fotos nuevas.
15 de agosto de 2024 ·

Hermosillo, Sonora.-Ejercicios de kihon y pateo, impartió la Sensei y E.D. Teresa Rivra, 2 dan, en la clase de Karate Do Estilo Shotokan de la Familia Funakoshi. Dentro del Programa "Sudando Por Un Futuro Mejor".

.
.
.
.... Ver más

Álbum **2024-08-09 Reunión Personal Malala Hermosillo**

Malala Academia Hermosillo agregó 4 fotos nuevas.
9 de agosto de 2024 ·

Hermosillo, Sonora.- Personal directivo, docente y administrativo de Malala Academia IAP Hermosillo sostuvo la primera reunión del mes, donde se da seguimiento e implementación de procesos en la dirección operativa del centro.

Esto con la finalidad de revisar y alinear los procesos de gestión de resultados, cuyo objetivo es exponer el tiempo de dedicación previsto para las diferentes tareas y actividades de los próximos meses, mediante la aplicación de diferentes herramienta... Ver más

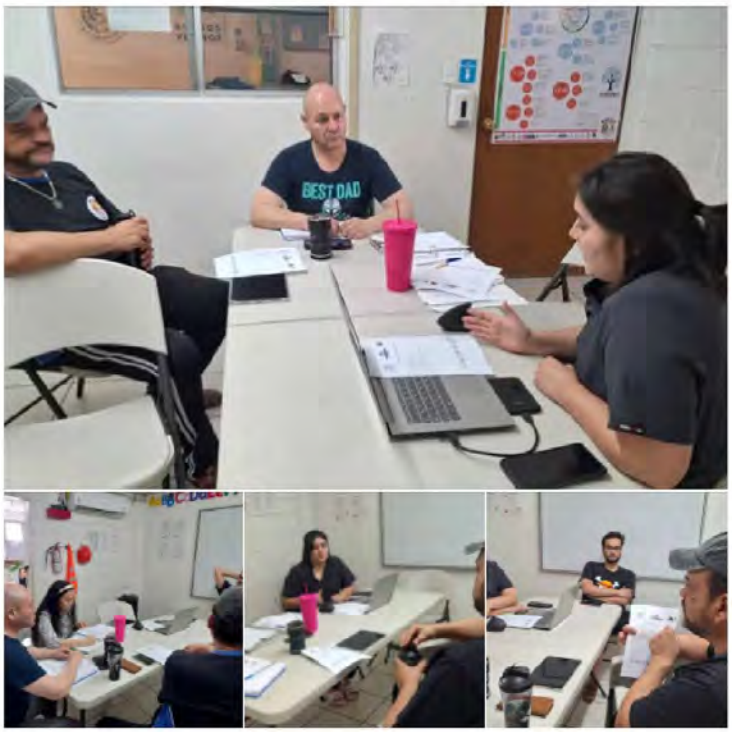

Álbum **Actualización de metodologías pedagógicas de Aikido tradicional.**

Malala Academia Hermosillo agregó 40 fotos nuevas.
25 de julio de 2024 ·

En cumplimiento de las políticas de calidad y fortalecimiento institucional, participan maestros de la fundación Malala Academia-TAA, en Seminario Internacional de Aikido TAA Aikikai Tradicional Japonés, impartido por nuestro Gran Maestro Hans Goto Shihan 7º Dan, en la ciudad más importante de la Región de Los Altos de Chiapas; San Cristóbal de las Casas, Chiapas México.

Hans Goto fue uno de los primeros Uchideshi en Iwama, Japón, bajo el mando de nuestro Gran Maestro Morihi... Ver más

Malala Academia Hermosillo
30 de julio de 2024 ·

Entrega oficial de certificación y licencia Takemusu Aikido Association.
En cumplimiento de las políticas de calidad en el servicio y planeación estratégica, para ofrecer servicios de calidad a nuestras niñas, niños y jóvenes, recibe nuestro "Dojo Cho" Marco Polo Sensei, la licencia de funcionamiento de la Asociación sin fines de lucro Takemusu Aikido Association de Aikido tradicional Japonés TAA-Aikikai, de manos de nuestro maestro Aldo Flores Sensei, Supervisor de Zona TAA,... Ver más

Licencias de Funcionamiento, políticas de calidad en el servicio y mejora continua.

Entrega oficial de certificación y licencia Takemusu Aikido Association

en cumplimiento de las políticas de calidad en el servicio y planeación estratégica, para ofrecer servicios de calidad a nuestras niñas, niños y jóvenes, recibe nuestro "Dojo Cho" Marco Polo Sensei, la licencia de funcionamiento de la Asociación sin fines de lucro Takemusu Aikido Association de Aikido tradicional Japonés TAA-Aikikai.

La Asociación de Aikido Takemusu y sus miembros están reconocidos como una organización de Aikido calificada por la Fundación Aikikai, Sede Mundial de Aikido, Tokio, Japón.

En la gráfica de izquierda a derecha: Entrega Aldo Flores Sensei, Supervisor de Zona TAA, Marco Fabio Gtz. Sensei, maestro de dojo, recibe nuestro Instructor en Jefe Marco Polo Gtz. Sensei, Omar Carrasco Sensei, Supervisor de Zona Malala y Teresa Rivera Sensei, Gerente de Malala Hermosillo

Álbum **Celebra Malala Hermosillo Exámenes de Aikido para Maestros**

Malala Academia Hermosillo agregó 40 fotos nuevas.
16 de julio de 2024 ·

Compartimos la primer entrega de imágenes de los exámenes de ascenso en Aikido tradicional de Japón TAA de la maestra Teresa Rivera (1er Kyu) y el maestro Marco Fabio Gtz. (3er Kyu), dirigidos por Aldo D. Flores González Sensei, Supervisor de Zona en México de la Takemusu Aikido Association, Instructor en Jefe Aikido At The Center Hermosillo, quien es también Cinta Negra Yondan (4to. Dan) en Aikido Aikikai de Japón y nuestro Mtr. Marco Polo Sensei; Instructor en Jefe "Dojocho... Ver más

Álbum **Brilla Malala Academia en el Campeonato Tradicional de Karate Do**

Malala Academia agregó 40 fotos nuevas.
30 de mayo de 2024 ·

Hermosillo, Sonora, México.- 145 preseas son las que lograron con una gran participación de los alumnos de Malala Academia IAP Hermosillo y Malala Academia IAP Alumni La Costa/Patronato de La Costa de Hermosillo, quienes tuvieron toda una fiesta en el Campeonato Tradicional de Karate Do SKIF Sonora 2024.
Agradecemos al Organizador del evento, Sensei Guillermo Plata por la invitación y al COBACH Plantel Villa de Seris por las facilidades otorgadas y a los patrocinadores invol... Ver más

Álbum **Una fiesta de cultura y valores japoneses en Campeonato**

Malala Academia agregó 39 fotos nuevas.
30 de mayo de 2024 ·

Ánimo, júbilo y emoción, es lo que vivieron nuestras niñas, niños, jóvenes y padres de familia de las academias Malala Hermosillo y Malala La Costa, en Campeonato Tradicional de Karate Do SKIF Sonora 2024, aquí te compartimos un poco de lo que fue el inicio del grandioso evento organizado por nuestros amigos y aliados Sensei Guillermo Plata, Presidente de Shotokan Karate-Do International Federation Sonora, quien junto con el apoyo de empresarios de la localidad, becaron a 150... Ver más

Álbum **2024-05-03 Capacitación de Personal Malala Los Mochis**

Malala Academia agregó 10 fotos nuevas.
3 de mayo de 2024 ·

Poblado Miguel Alemán Sonora.- El Director de Malala Academia IAP, el Mtr. Marco Polo Gutiérrez continúa con el las jornadas de capacitación al personal administrativo y docente de Malala Los Mochis. Dicha capacitación se impartió en el Centro La Costa. Esto dentro del proceso de inducción institucional de la dirección estratégica de la Fundación.

Estuvieron presentes el Supervisor de Zona Sonora de la Fundación, Sensei y E.D. Omar Carrazco; la Lic. Berenice Aguilar; el Ps... Ver más

Álbum **Celebran 10 Años de Malala Academia IAP**

Malala Academia agregó 79 fotos nuevas.
19 de marzo de 2024 ·

Celebran 10 Años de Malala Academia IAP
Por Omar Carrazco/Malala Academia IAP.
Culiacán, Sinaloa. -En el marco de las festividades del décimo aniversario de Malala Academia IAP, se celebró un desayuno con aliados, empresarios locales, Mamás Malala, voluntarios y medios de comunicación.
El Presidente de la Fundación, el C.P. Roberto Gutiérrez Ruelas, agradeció a los asistentes por esta primera década de logros en nuestras comunidades; y los exhortó a que sigan apoyando a este ...
Ver más

Álbum **Presentan exhibición "DRAGONES ROJOS" de Fundación Malala**

Malala Academia agregó 40 fotos nuevas.
7 de mayo de 2024 ·

Los Mochis, Sinaloa.- Presentan gran exhibición de Karate Do Japonés Shotokan Ryu y Goju Ryu, nuestra SELECCION NACIONAL de Cintas Negras "DRAGONES ROJOS" de Fundación Malala Academia Hermosillo y Malala Patronato de la Costa de Hermosillo IAP. Como parte de las actividades de promoción, de la próxima apertura del Centro de la fundación en Los Mochis, donde se prestarán servicios educativos a nuestras niñas, niños y jóvenes de la comunidad, bajo el modelo de creación de valor... **Ver más**

Álbum **Quinta entrega del grandioso Campeonato Tradicional Japonés**

Malala Academia agregó 35 fotos nuevas.
30 de mayo de 2024 ·

Hermosillo, Sonora, México.- Quinta entrega del grandioso Campeonato Tradicional de Karate Do SKIF Sonora 2024, donde nuestras niñas, niños, jóvenes y padres de familia de las academias Malala Hermosillo y Malala La Costa, lograron 145 medallas. Agradecemos infinitamente a los increíbles voluntarios del Tecnológico de Monterrey que acompañaron a nuestros pequeños en el evento.

Agradecemos al Organizador del evento, Sensei Guillermo Plata por la invitación y al COBACH Plantel... Ver más

Álbum **2024-12-19 Reunión de Gerentes Malala Academia IAP**

Malala Academia agregó 3 fotos nuevas.
19 de diciembre de 2024 ·

Culiacán, Sinaloa.- Con el objetivo de mantener la correcta planeación y organización de eventos de los Centros Malala, los gerentes operativos de cada sucursal, se reunieron para coordinar la Agenda de Trabajo 2025.

En la reunión estuvieron presentes la Gerente del Centro Miguel Alemán, Lic. Andrea Díaz; el Gerente del Centro Buenos Aires, Lic. Alan Vega; la Gerente del Centro Hermosillo; Sensei y E.D. Teresa Rivera y el Gerente del Centro Los Mochis, L.I. Blas Rosas.

Tam... Ver más

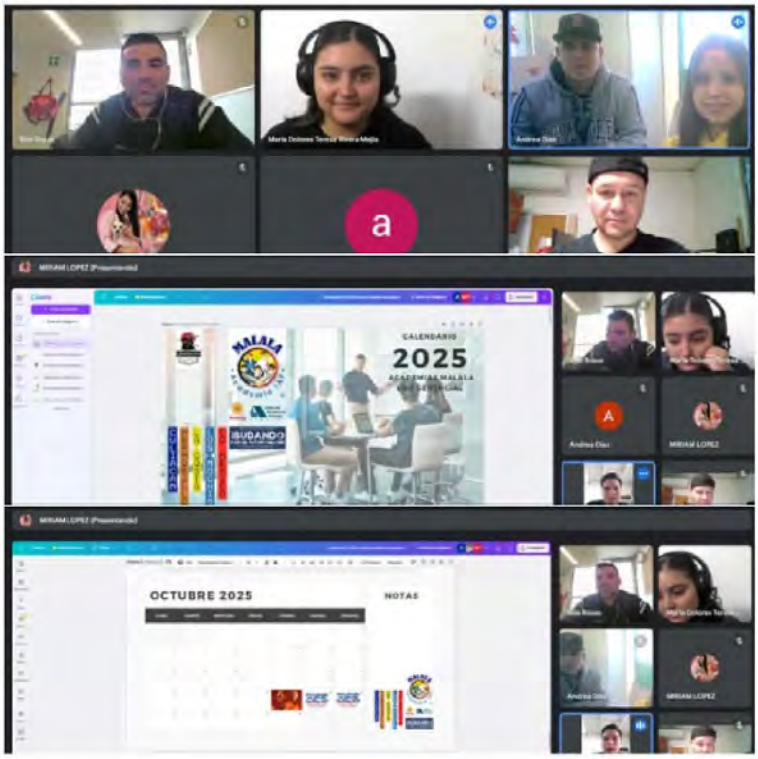

Álbum **2024-02-25 Pasa Alumna de Malala La Costa a Macro Regional CONADE**

Malala Academia agregó 4 fotos nuevas.
25 de febrero de 2024 ·

Ciudad Obregón, Sonora.-El Centro Malala de La Costa de Hermosillo tiene su primera seleccionada por Sonora, quien hará su participación en el Macro Regional de los Juegos Nacionales CONADE 2024; próximo a relizarse del 2 al 5 de abril en la ciudad de San Luis Potosí, SLP.

Se trata de la alumna cinta negra en Karate Do, Mayleth Díaz, donde obtuvo segundo lugar en las modalidades de kata individual y kumite en el Campeonato Estatal de la Asociación Sonorense de Karate Do (ASO... Ver más

Álbum **SELECCIONADOS NACIONALES de Malala Cintas Negras "DRAGONES ROJOS"**

Malala Academia agregó 40 fotos nuevas.
30 de abril de 2024 ·

Participan SELECCIONADOS NACIONALES Cintas Negras "DRAGONES ROJOS" de Fundación Malala Academia; Cintas Negras de Karate Do y Aikido; de Academias Malala de Hermosillo y del Patronato de la Costa de Hermosillo, en Festival Kodomo No Hi 2024, organizado por la Asociación Nisei AC.

El festival contó con las distinguidas presencias del ministro de Japón en México, Hirota Tsukasa; el director general de la Cámara Japonesa de Comercio e Industria de México; Takahashi Kawano, la p... Ver más

Álbum **2024-01-31 Clase de Karate Goju Ryu Malala Costa**

Malala Academia agregó 3 fotos nuevas.
31 de enero de 2024 ·

Ejercicios básicos de flexibilidad y kihon waza impartió el Sensei Jonathan Castro, 1 dan, en la clase de Karate Do Estilo Goju Ryu de Malala Academia IAP Alumni La Costa. Dentro del Programa "Sudando Por Un Futuro Mejor".
.
.
.
.... Ver más

Álbum **2024-05-24 Clase de Karate Goju Ryu Malala Costa**

Malala Academia agregó 3 fotos nuevas.
24 de mayo de 2024 ·

Poblado Miguel Alemán, Sonora.-Ejercicios básicos de kihon waza impartió el Sensei Jonathan Castro, 1 dan, en la clase de Karate Do Estilo Goju Ryu de Malala Academia IAP Alumni La Costa. Dentro del Programa "Sudando Por Un Futuro Mejor".
.
.
.
.... Ver más

Álbum **2024-04-18 Clase de Karate Goju Ryu Malala La Costa**

Malala Academia agregó 3 fotos nuevas.
18 de abril de 2024 ·

Poblado Miguel Alemán, Sonora.-Ejercicios básicos de kihon waza impartió el Sensei Jonathan Castro, 1 dan, en la clase de Karate Do Estilo Goju Ryu de Malala Academia IAP Alumni La Costa. Dentro del Programa "Sudando Por Un Futuro Mejor".
.
.
.
.... Ver más

Álbum **2024-10-12 Clase de Karate Goju Ryu Malala La Costa**

Malala Academia agregó 4 fotos nuevas.
12 de octubre de 2024 ·

Poblado Miguel Alemán, Sonora.-Ejercicios básicos de kihon waza impartió el Sensei Jonathan Castro, 1 dan, en la clase de Karate Do Estilo Goju Ryu de Malala Academia IAP Alumni La Costa. Dentro del Programa "Sudando Por Un Futuro Mejor".
.
.
.
.... Ver más

Álbum **2024-07-03 Clase de TKD Malala Hermosillo**

Malala Academia Hermosillo agregó 4 fotos nuevas.
3 de julio de 2024 ·

Hermosillo, Sonora.- Clase teórica sobre los orígenes y etiqueta del Taekwondo, impartió el Sabonim Carlos Gómez 2 dan. Dentro del Programa "Sudando Por Un Futuro Mejor".
.
.
.
.... Ver más

Álbum **2024-07-02 Clase de Karate Shotokan Malala Hermosillo**

Malala Academia Hermosillo agregó 4 fotos nuevas.
2 de julio de 2024 ·

Hermosillo, Sonora.-Ejercicios de kihon waza básico, impartió el Sensei y E.D. Marco Fabio Gutiérrez, 2 dan, en la clase de Karate Do Estilo Shotokan de la Familia Funakoshi. Dentro del Programa "Sudando Por Un Futuro Mejor".
.
.
.
.... Ver más

Álbum **2024-07-02 Reforzamiento Escolar Malala Hermosillo**

Malala Academia Hermosillo agregó 4 fotos nuevas.
2 de julio de 2024 ·

Hermosillo, Sonora.- La Gerente del Centro Hermosillo, la maestra Teresa Rivera, realizó actividades de reforzamiento escolar con alumnos. Dentro del Programa "Sudando Por Un Futuro Mejor".
.
.
.
.... Ver más

Álbum **2024-07-02 Clase de TKD Malala Hermosillo**

Malala Academia Hermosillo agregó 4 fotos nuevas.
2 de julio de 2024 ·

Hermosillo, Sonora.- Ejercicios de pateo y de motricidad, impartió el Sabonim Carlos Gómez 2 dan en la clase de Taekwondo, de Malala Hermosillo. Dentro del Programa "Sudando Por Un Futuro Mejor".
.
.
.
.... Ver más

Álbum **2024-06-21 Se Capacitan en Búsqueda y Rescate**

Malala Academia Hermosillo agregó 11 fotos nuevas.
21 de junio de 2024 ·

Hermosillo, Sonora.- Personal de Malala Academia IAP Hermosillo se capacitó en Búsqueda y Rescate, como parte del cumplimiento de buenas prácticas, guarda de las políticas de protección de Menores en el Deporte; para asegurar los servicios de calidad, seguridad y proteger la integridad de los alumnos y maestros, como representación de acciones de Protección Civil y respuesta a emergencia, previamente planeadas y articuladas con un escenario específico, diseñado a partir de la... Ver más

Álbum **2024-01-30 Clase de TKD Malala Hermosillo**

Malala Academia Hermosillo agregó 3 fotos nuevas.
30 de enero de 2024 ·

Ejercicios de postura y del currículum básico, fue lo que impartió el Sabonim Carlos Iván Gómez, en la clase de Taekwondo de Malala Academia IAP Hermosillo. Dentro del Programa "Sudando Por Un Futuro Mejor".
.
.
.
.... Ver más

Álbum **2024-01-30 Reforzamiento Escolar Malala Hermosillo**

Malala Academia Hermosillo agregó 3 fotos nuevas.
30 de enero de 2024 ·

"Siempre he creído que si uno se pone a trabajar, los resultados llegarán tarde o temprano" -Michael Jordan-. Dentro del Programa "Sudando Por Un Futuro Mejor".
.
.
.
.... Ver más

Álbum **Entrega reconocimiento a Femedees-Adeson**

Malala Academia Hermosillo agregó 4 fotos nuevas.
26 de enero de 2024 ·

Nuestro Director General, Mtro. Marco Polo Sensei entrega reconocimiento al Mtro. Fernando Chacón Romero, Presidente Sonora en Federación Mexicana De Deporte Escolar, en representación del Mtro. Martín Sánchez Tenorio, Presidente de la Federación Mexicana de Deporte Escolar A.C., por el apoyo en la realización del evento internacional "Master Class de Hermandad México-USA Aikido tradicional de Japón", en la ceremonia de reconocimiento la Gerente del Centro Hermosillo Sensei T... Ver más

Álbum **Seminario Internacional de Jo Tradicional Aikido**

Malala Academia Hermosillo agregó 42 fotos nuevas.
26 de enero de 2024 ·

Cerramos los entrenamientos intensivos de Aikido tradicional de Japón mediante la increíble práctica de técnicas de Jo Tradicional Japonés, con nuestro Grand Master Hans Goto Shihan, enfocados a la transmisión cultural de forma correcta, con el fin de preservar el linaje de Aikido tradicional japonés. Una jornada de inolvidable de calidad única. Muchas felicidades a todos los participantes de este magno evento Internacional; "Master Class de Hermandad México-USA Aikido tradic... Ver más

Álbum **Seminario de espada con nuestro Gran Maestro Hans Goto**

Malala Academia Hermosillo agregó 46 fotos nuevas.
26 de enero de 2024 ·

Disfrutan de extraordinaria clase maestra de uso de Bokken de Aikido tradicional Japónes, impartida magistralmente por nuestro Grand Master Hans Goto Shihan, enfocado a la transmisión cultural de forma correcta, con el fin de preservar el linaje de Aikido tradicional japonés.

.
.
.
.... Ver más

Álbum **Presenta modelo de creación de valor**

Malala Academia Hermosillo agregó 13 fotos nuevas.
26 de enero de 2024

Presenta modelo de creación de valor de la fundación Academias Malala, nuestro Director General y Apoderado Legal; Lic. Marco Polo Sensei, en el marco del grandioso evento internacional "Master Class de Hermandad México-USA Aikido de Japón", en Malala Academia IAP.

.
.
.
.... Ver más

Malala Academia Hermosillo
25 de enero de 2024 ·

El pasado viernes 19 de enero participamos en el 6° Encuentro Nacional del PACTO POR LA PRIMERA INFANCIA
Este encuentro reúne a las organizaciones integrantes de este Colectivo y es una gran oportunidad para la interacción, el aprendizaje y la cocreación, a fin de avanzar en la agenda de los derechos de las niñas y los niños en primera infancia en México.
Agradecemos enormemente a la Fundación Compartamos, Fundación Posadas Fundación Alpura a Flecha Amarilla y Primera Plus po... Ver más

Álbum **Inician jornadas del magno seminario internacional**

Malala Academia Hermosillo agregó 68 fotos nuevas.
24 de enero de 2024 ·

Inician jornadas del magno seminario internacional, para nuestras niñas, niños y jóvenes de la fundación, grandes maestros que los visitan de otros países, para compartir sus conocimientos, en el evento internacional "Master Class de Hermandad México-USA Aikido de Japón" en Fundación Malala Academia. Dirigidos por nuestro Shihan Hans Goto (7o. Dan Aikikai), agradecemos a nuestra madrina y Presidenta de Aikido At The Center Tucson y chief instructor, Shidoin Judith Robinson (6o. Dan Aikikai); a los increíbles grandes maestros Ginny Breeland Shidoin (6o. Dan Aikikai) y Pete Breeland Shidoin (6o. Dan Aikikai).
.
.
.
.
#comunidaddigitalamigosmalala #ArtesMarcialesTradicionales #Aikido #SudandoPorunFuturoMejor #lapiezaquefaltaerestú #MalalaAcademiaIAP #MalalaAcademiaIAPHermosillo #Educación #Education #ArtesMarciales #Hermosillo #ODS #TeamMalala #Sonora #Sinaloa #MalalaSonora #MalalaSinaloa #100PorCientoMalala #ComunidadTrabajandoPorLaComunidad #Aikido #TAA #AikidoAtTheCenter #AikidoAtTheCenterHermosillo

Álbum **Increíble seminario de nuestro Gran Maestro Hans Goto**

Malala Academia Hermosillo agregó 80 fotos nuevas.
24 de enero de 2024 ·

Increíble seminario de nuestro Gran Maestro Hans Goto Shihan, agradecemos a nuestra madrina y Presidenta de Aikido At The Center Tucson, Shidoin Judith Robinson; al Director de Aikido At The Center Hermosillo, Sensei Aldo Flores, a la Takemusu Aikido Association y a nuestro Director de Malala Academia Marco Polo Sensei, al gran equipo de trabajo de Malala Academia Hermosillo, dirigidos por la Gerente de Hermosillo Teresa Rivera Sensei.

Agradecemos el apoyo y las facilidades ... Ver más

Álbum **Continúa Seminario Internacional de Aikido tradicional Japonés**

Malala Academia Hermosillo agregó 80 fotos nuevas.
24 de enero de 2024 ·

Una fiesta es la que vivieron nuestras niñas, niños y jóvenes de la fundación, en el evento internacional "Master Class de Hermandad México-USA Aikido de Japón" en Fundación Malala Academia. Impartidos magistralmente por nuestro Shihan Hans Goto, nuestra madrina y Presidenta de Aikido At The Center Tucson y chief instructor, Shidoin Judith Robinson; a los increíbles grandes maestros Ginny Breeland Shidoin y Pete Breeland Shidoin.
.
.
.
.... Ver más

Malala Academia Hermosillo actualizó su foto de portada.

24 de enero de 2024 ·

Seminario INTERNACIONAL "Master Class de Hermandad México-USA Aikido de Japón" en Fundación Malala Academia.

Álbum **Seminario impartido por Ginny Breeland y Pete Breeland**

Malala Academia Hermosillo agregó 62 fotos nuevas.

24 de enero de 2024 ·

Continúan los festejos y jornadas de capacitación para nuestras niñas, niños y jóvenes de la fundación Malala Academia, te compartimos imágenes del increíble seminario impartido por nuestros queridos y grandiosos Maestros Ginny Breeland Shidoin y Pete Breeland Shidoin, dentro del evento internacional "Master Class de Hermandad México-USA Aikido de Japón" en Fundación Malala Academia.

.

.

.

.... Ver más

Álbum **Con gran entusiasmo, reciben a maestros del extranjero**

Malala Academia Hermosillo agregó 60 fotos nuevas.

23 de enero de 2024 ·

Con gran entusiasmo, nuestras niñas, niños y jóvenes esperaban la llegada de nuestros grandiosos maestros de Aikido, que los visitarían de otros países, para compartir sus conocimientos, en el evento INTERNACIONAL "Master Class de Hermandad México-USA Aikido de Japón" en Fundación Malala Academia. Dirigidos por nuestro Shihan, Hans Goto, agradecemos a nuestra madrina y Presidenta de Aikido At The Center Tucson, Shidoin Judith Robinson; al Director de Aikido At The Center Herm... Ver más

Álbum **2024-01-17 Reunión Mensual de la Red OSC Hermosillo**

Malala Academia Hermosillo agregó 3 fotos nuevas.
17 de enero de 2024 ·

En fortalecimiento institucional y continuar en constante capacitación, la gerente del Centro Hermosillo Sensei Teresa Rivera; y el Supervisor de Zona Sonora de Malala Academia IAP, Sensei Omar Carrazco asistieron a la Primera reunión Informativa mensual 2024 de la Red OSC Hermosillo.

En dicha reunión, se presentó el informe de resultados 2023 a los miembros y casos de éxitos de las OSC aliadas.

Agradecemos como siempre al Consejo Directivo de la Red OSC Hermosillo, por la... Ver más

Álbum **2024-02-28 Clase de Karate Shotokan Malala Hermosillo**

Malala Academia Hermosillo agregó 4 fotos nuevas.
28 de febrero de 2024 ·

Ejercicios de kata y kihon waza, fue lo que el Sensei Marco Fabio Gutiérrez impartió en la clase de Karate Do Estilo Shotokan. Dentro del Programa "Sudando Por Un Futuro Mejor".

.

.

.

.... Ver más

Álbum **2024-02-28 Reunión ENLACE de la JAP Sinaloa**

Malala Academia Hermosillo agregó 4 fotos nuevas.
28 de febrero de 2024 ·

En fortalecimiento institucional y continuar con las alianzas estratégicas en favor de nuestras comunidades, personal directivo y administrativo de Malala Academia IAP asistió a la reunión "ENLACE, Canal de Comunicación con las IAP".

A la reunión asistió el Director de Malala Academia IAP, Lic Marco Polo Gutiérrez; el Procurador de Fondos, Harry Gallegos; el Supervisor de Zona Sonora de la Fundación, Sensei Omar Carrazco y la Gerente del Centro Hermosillo, la Maestra Teresa ... Ver más

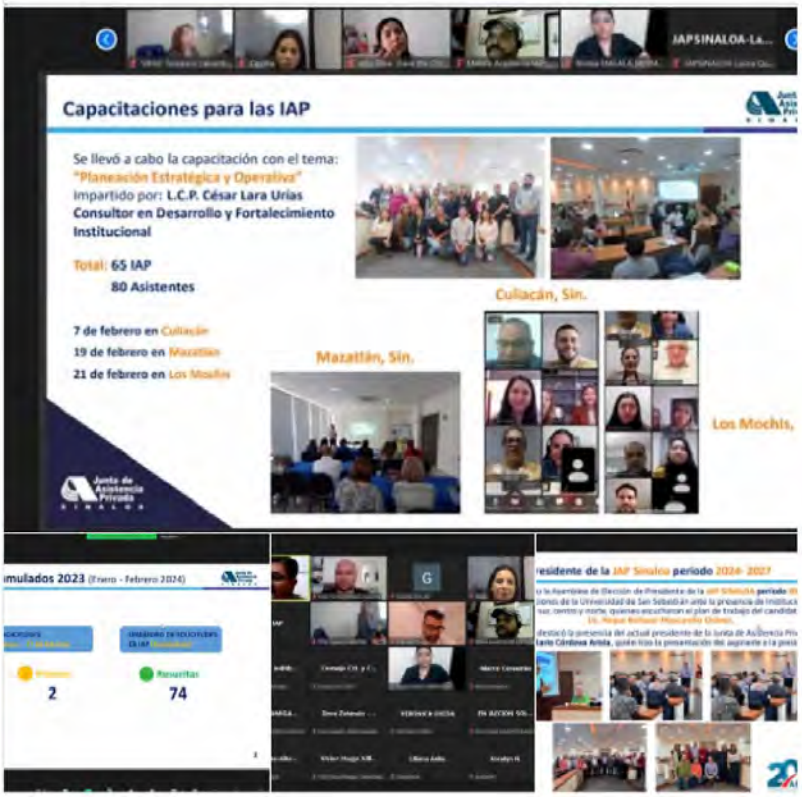

Álbum **2024-02-28 Reforzamiento Escolar Malala Hermosillo**

Malala Academia Hermosillo agregó 2 fotos nuevas.
28 de febrero de 2024 ·

Nuestros prestadores de servicio social, por parte del Tec de Monterrey Campus Sonora Norte, realizaron las actividades de reforzamiento escolar con alumnos del Centro Hermosillo. Dentro del Programa "Sudando Por Un Futuro Mejor".

.

.

.

.... Ver más

Álbum **2024-02-17 Capacitan a Prestadores de Servicio Social**

Malala Academia Hermosillo agregó 4 fotos nuevas.
17 de febrero de 2024 ·

La Gerente del Centro Hermosillo, Maestra Teresa Rivera, impartió capacitación a alumnos del Instituto Tecnológico de Estudios Superiores de Monterrey, Campus Sonora Norte; quienes se integrarán como prestadores del servicio social en las diferentes áreas de la academia.

En dicha actividad, les mostró a los aspirantes el modelo de intervención de la fundación; así como las actividades educativas y administrativas que se realizan en nuestra institución. Dentro del Programa "... Ver más

Álbum **2024-02-12 Reunión Equipo de BJJ Malala Hermosillo**

Malala Academia Hermosillo agregó 3 fotos nuevas.
12 de febrero de 2024 ·

Con el objetivo de mejorar las clases y los programas de entrenamiento de Jiujitsu Brasileño del Centro Hermosillo, el Director General de Malala Academia IAP, Sensei Marco Polo Gutiérrez, encabezó una reunión con el equipo de dicha disciplina marcial . Dentro del Programa "Sudando Por Un Futuro Mejor".

.
.
.
.... Ver más

Álbum **2024-02-14 Asisten alumnos a Ceremonia de Abanderamiento**

Malala Academia Hermosillo agregó 3 fotos nuevas.
14 de febrero de 2024 ·

Nuestros alumnos cintas negras Selección Hermosillo, del Centro Malala La Costa Asistieron a la Ceremonia de Abanderamiento de la Selección Hermosillo, donde el Presidente Municipal Antonio Astiazarán Gutiérrez, encabezó dicho evento, extendemos una felicitación a quienes representarán a nuestro municipio en la Etapa Estatal de los Juegos Nacionales CONADE 2024.

Extendemos un reconocimiento muy especial al H. Ayuntamiento de Hermosillo, a la Liga Municipal de Karate Do de He... Ver más

Álbum **Programa Nacional de Certificación y Acreditación para ED**

Malala Academia Hermosillo agregó 7 fotos nuevas.
27 de marzo de 2024 ·

Destacada participación en capacitación en el Programa Nacional de Certificación y Acreditación para Entrenadores Deportivos y Profesores de Educación Física FEMEDEES 2024, de nueve de nuestros maestros, cintas negras y voluntarios de la fundación, en las instalaciones de Malala Academia Hermosillo. El programa de certificación y actualización se realizó los días sábado 16 y domingo 17 de marzo en los horarios de 7:00 am a 5:00 pm y de 7:00 am a 7:00 pm (hora estándar del Pac... Ver más

Álbum **2024-03-04 Impartirán Talleres Voluntarios del Tec de Monterrey**

Malala Academia Hermosillo agregó 3 fotos nuevas.
4 de marzo de 2024 ·

Los prestadores de servicio social, por parte del Tecnológico de Monterrey Campus Sonora Norte, por el área de proyectos, impartirán diversos talleres didácticos a los alumnos del Centro Hermosillo.

La Gerente, Teresa Rivera, les mostró las instalaciones donde les habló del modelo de Malala, así como las diversas actividades que se realizan en la institución. En el recorrido estuvieron presentes el Director de Malala Academia IAP, el Lic, Marco Polo Gutiérrez y el Supervisor... **Ver más**

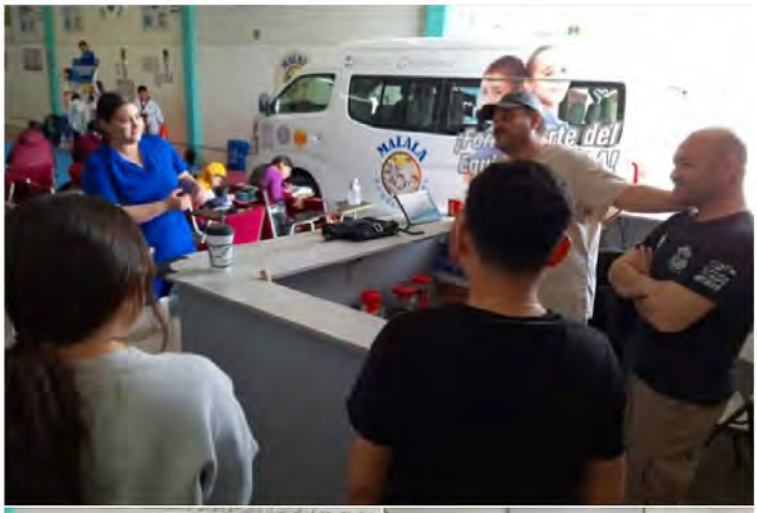

Malala Academia Hermosillo
9 de marzo de 2024 ·

Entregan Certificación Oficial de FORMADOR EDUCATIVO; a nuestro Sensei Omar Eduardo Carrazco Silva, en cumplimiento a las políticas de calidad en el servicio y fortalecimiento institucional, acreditado por Red Conocer y la Secretaría de Educación Pública (SEP), bajo el estándar internacional de competencia EC0217.01. Felicitamos a Sensei Omar, por su dedicación, desempeño, profesionalismo y pasión por la educación de nuestras niñas, niños y jóvenes, en hora buena. #TeamMalala

Álbum **2024-03-02 Clase de BJJ Malala Hermosillo**

Malala Academia Hermosillo agregó 4 fotos nuevas.
2 de marzo de 2024 ·

Ejercicios básicos pases de guardia y ejercicios de rodadas, impartió el maestro voluntario Enrique Rodríguez en la clase de Jiujitsu Brasileño de Malala Academia IAP Hermosillo. Dentro del Programa "Sudando Por Un Futuro Mejor".

.
.
.
.... **Ver más**

Álbum **Gran encuentro entre Organizaciones de la Sociedad Civil de Hillo**

Malala Academia Hermosillo agregó 7 fotos nuevas.
2 de marzo de 2024 ·

Gran encuentro entre Organizaciones de la Sociedad Civil de Hermosillo, organizado por Dif Hermosillo y el H. Ayuntamiento de Hermosillo, el Presidente Municipal Antonio Astiazarán Gutiérrez, acompañado por su esposa Patricia Ruibal Zaragoza, Presidenta de DIF Hermosillo, dieron la bienvenida a los directivos y personal de las OSC, en su carácter de funcionarios públicos, felicitando a todos los presentes su incansable labor por las familias de Hermosillo.

En el evento estuv... Ver más

Álbum **2024-04-24 Reunión con Padres de Cintas Negras Malala Hermosillo**

Malala Academia Hermosillo agregó 3 fotos nuevas.
24 de abril de 2024 ·

Hermosillo, Sonora.- El Director de Malala Academia IAP, el Mtr. Marco Polo Gutiérrez encabezó una reunión con papás de los alumnos cintas negras del Centro Hermosillo

Esto con la finalidad de continuar siendo modelos aspiracionales para nuestra niñez y juventud, fomentar la unidad en la comunidad, participación en futuros eventos, entre otros.

Estuvieron presentes el Supervisor de Zona Sonora de la Fundación, Sensei Omar Carrazco; la Gerente del Centro, la maestra Teresa R... Ver más

Álbum **2024-04-24 Reforzamiento Escolar Malala Hermosillo**

Malala Academia Hermosillo agregó 4 fotos nuevas.
24 de abril de 2024 ·

Hermosillo, Sonora.- Los prestadores de servicio social, por parte del Tec de Monterrey Campus Sonora Norte, y maestros de piso realizaron diversas actividades de reforzamiento escolar con los alumnos del Centro Hermosillo. Dentro del Programa "Sudando Por Un Futuro Mejor".

.
.
.
.... Ver más

Álbum **2024-04-22 Clase de TKD Para Cintas Negras Malala Hermosillo**

Malala Academia Hermosillo agregó 3 fotos nuevas.
22 de abril de 2024 ·

Hermosillo, Sonora.- Ejercicios de combate a un paso, impartió el Sabonim Carlos Gómez 2 dan en la clase de Taekwondo para cintas negras, de Malala Hermosillo. Dentro del Programa "Sudando Por Un Futuro Mejor".

.
.
.
.... Ver más

Álbum **2024-04-22 Clase de TKD Malala Hermosillo**

Malala Academia Hermosillo agregó 3 fotos nuevas.
22 de abril de 2024 ·

Hermosillo, Sonora.- Ejercicios de pateo con colchonetas, impartió el Sabonim Carlos Gómez 2 Dan a los alumnos de Malala Academia IAP Hermosillo. Dentro del Programa "Sudando Por Un Futuro Mejor".

.
.
.
.... Ver más

Álbum **2024-04-20 Culminan Curso de Robótica alumnos de Hermosillo**

Malala Academia Hermosillo agregó 8 fotos nuevas.
20 de abril de 2024 ·

Hermosillo, Sonora.- Los alumnos del Centro Hermosillo finalizaron con mucho éxito el curso básico de robótica, impartido por los prestadores de servicio social por parte del Instituto Tecnológico y de Estudios Superiores de Monterrey, Campus Sonora Norte.

Los instructores Daniela Ruíz, Julio Araiza, Maximiliano Somoza, Oscar Reyes y Julio Cervantes, respectivamente entregaron a nuestro alumnado sus constancias; quienes se sintieron muy felices de haber aprendido y convivido... Ver más

Álbum **2024-04-18 Reforzamiento Escolar Malala Hermosillo**

Malala Academia Hermosillo agregó 3 fotos nuevas.
18 de abril de 2024 ·

Hermosillo, Sonora.- Los prestadores de servicio social, por parte del Tec de Monterrey Campus Sonora Norte, y maestros de piso realizaron diversas actividades de reforzamiento escolar con los alumnos del Centro Hermosillo. Dentro del Programa "Sudando Por Un Futuro Mejor".

.
.
.
.... Ver más

Álbum **2024-04-17 Reunión de Comités de Padres Malala Hermosillo**

Malala Academia Hermosillo agregó 3 fotos nuevas.
18 de abril de 2024 ·

Hermosillo, Sonora.- Con el objetivo de sumar esfuerzos y organizar actividades en pro de nuestros niños, jóvenes y comunidad, se realizó una reunión del Comité de Padres de Familia del Centro Hermosillo, presidida por la maestra voluntaria y cinta negra en Taekwondo, Abigail Clemente. Como testigo de honor estuvo presente la Gerente, la maestra Teresa Rivera.

.
.
.
.... Ver más

Álbum **2024-04-17 Desayuno con Socios Formadores de la Sociedad Civil**

Malala Academia Hermosillo agregó 4 fotos nuevas.
17 de abril de 2024 ·

Hermosillo, Sonora.- Con la finalidad de fortalecer la vinculación con las instituciones educativas y de la Sociedad Civil se realizó el Desayuno con Socios Formadores de la Sociedad Civil, en las instalaciones del Instituto Tecnológico de Estudios Superiores de Monterrey, Campus Sonora Norte.

Al evento asistió la Gerente del Centro Hermosillo, la maestra Teresa Rivera, quien compartió experiencias con los asistentes y expuso la gran labor que están realizando los prestadore... Ver más

Álbum **2024-04-16 Clase de TKD Malala Hermosillo**

Malala Academia Hermosillo agregó 4 fotos nuevas.
16 de abril de 2024 ·

Hermosillo, Sonora.- Ejercicios de coordinación y flexibilidad, impartió el Sabonim Carlos Gómez 2 Dan a los alumnos de Malala Academia IAP Hermosillo. Dentro del Programa "Sudando Por Un Futuro Mejor".

.

.

.

.... Ver más

Álbum **2024-04-16 Reunión con Padres de Familia Malala Hermosillo**

Malala Academia Hermosillo agregó 3 fotos nuevas.
16 de abril de 2024 ·

Hermosillo, Sonora.- La Gerente del Centro Hermosillo y el maestro de piso de TKD, los maestros Teresa Rivera y Carlos Gómez respectivamente encabezaron una reunión informativa con padres de los cintas negras y pre negras.

El objetivo de la reunión fue previsar actividades de los próximos meses,

.

.... Ver más

Álbum **2024-04-16 Reforzamiento Escolar Malala Hermosillo**

Malala Academia Hermosillo agregó 3 fotos nuevas.
16 de abril de 2024 ·

Hermosillo, Sonora.- El reforzamiento escolar estuvo a cargo de la Gerente del Centro Hermosillo, Sensei Teresa Rivera; a su vez fue auxiliada por las cintas negras en TKD Karina y Azul. Dentro del Programa "Sudando Por Un Futuro Mejor".

.

.

.

.... Ver más

Álbum **2024-04-13 Reunión Patronato Malala Academia IAP**

Malala Academia Hermosillo agregó 7 fotos nuevas.
13 de abril de 2024 ·

Culiacán, Sinaloa.- El Presidente de Malala Academia IAP, C.P. Roberto Gutiérrez; y el Director General, Lic. Marco Polo Gutiérrez encabezaron una reunión con el patronato de la fundación, personal operativo e invitados especiales, donde presentaron el informe actividades del primer trimestre de 2024.

En la reunión, los patronos compartieron su vasta experiencia al personal directivo y operativo sobre toma decisiones, dirección estratégica y otros temas relevantes.

Finalme... Ver más

Álbum **2024-04-13 Asisten Cintas Negras de Hermosillo a Taller Deportivo**

Malala Academia Hermosillo agregó 7 fotos nuevas.
13 de abril de 2024 ·

Hermosillo, Sonora.- Con el objetivo de reforzar y aprender nuevas técnicas sobre el desarrollo motor que aportará gran valor a sus entrenamientos, el equipo de cintas negras de Taekwondo, liderado por la Gerente del Centro Hermosillo, Sensei Teresa Rivera y el Sabonim Carlos Gómez 2 dan, asistieron al taller "El Desarrollo Motor en la Actualidad y su Relación Con las Técnicas Deportivas".

Este taller fue impartido por la Maestra Guadalupe Bermúdez, del IDH y por el encarga... Ver más

Álbum **2024-04-13 Imparten Curso de Robótica en Malala Hermosillo**

Malala Academia Hermosillo agregó 4 fotos nuevas.
13 de abril de 2024 ·

Los prestadores de servicio social por parte del Tecnológico de Monterrey, impartieron el tercer módulo del curso sabatino básico de robótica a alumnos del centro Hermosillo.

El curso es impartido por Daniela Ruíz, Julio Araiza, Maximiliano Somoza, Oscar Reyes y Julio Cervantes. Dentro del Programa "Sudando Por Un Futuro Mejor".

.

.... Ver más

Álbum **2024-04-11 Reforzamiento Escolar Malala Hermosillo**

Malala Academia Hermosillo agregó 3 fotos nuevas.
11 de abril de 2024 ·

Los prestadores de servicio social, por parte del Tec de Monterrey Campus Sonora Norte, realizaron diversas actividades de reforzamiento escolar con los alumnos del Centro Hermosillo. Dentro del Programa "Sudando Por Un Futuro Mejor".

.

.

.

.... Ver más

Malala Academia Hermosillo
4 de abril de 2024 ·

Grandioso equipo de Trabajo Social de la Universidad de Sonora, que se encuentra haciendo proyectos comunitarios y de voluntariado en Malala Academia, gracias al convenio de colaboración entre nuestra Universidad de Sonora y Malala Academia IAP.
#TeamMalala

Álbum **2024-04-03 Asisten al 1st Robotics Competition 2024**

Malala Academia Hermosillo agregó 10 fotos nuevas.
3 de abril de 2024 ·

Hermosillo, Sonora.- Los alumnos del Centro Hermosillo asistieron al 1st Robotics Competition 2024, organizado por el Tecnológico de Monterrey Campus Sonora Norte y la Organización sin fines de lucro FIRST (For Inspiration and Recognition of Science and Technology).

Exposiciones, talleres interactivos, competencias de robots, pláticas de orientación, entre otras; fue lo que nuestros alumnos recibieron de los ponentes provenientes de varios Estados del país, esto con el objet... Ver más

Álbum **2024-05-31 Clase de Danza Urbana Malala Hermosillo**

Malala Academia Hermosillo agregó 4 fotos nuevas.
31 de mayo de 2024 ·

Hermosillo, Sonora.- Con mucha energía y alegría, la maestra voluntaria Suzeth, impartió una divertida y muy movida clase de Danza Urbana a los alumnos de Malala Academia IAP Hermosillo.
.
.
.
.... Ver más

Programa de trabajo 2024

Título del programa

TALLERES DE VALORES

PROGRAMA DE PERMANENCIA ESCOLAR **SINALOA**

Objetivos:

FOMENTAR LOS VALORES PRINCIPALES DE LA ACADEMIA A TRAVÉS DE PLÁTICAS Y TALLERES A LOS BENEFICIARIOS. - REFORZAR LOS VALORES CON FRASES Y RECORDATORIOS VISUALES DURANTE TODOS LOS DÍAS EN DIFERENTES UBICACIONES DENTRO DE LAS INSTALACIONES DE CADA SUCURSAL PARA GENERAR HÁBITOS POSITIVOS. - INVITAR A PERSONAS CON ÉXITO QUE PUEDAN COMPARTIR EXPERIENCIAS CON LOS NIÑOS Y MOTIVARLOS A ESTUDIAR Y TRABAJAR.

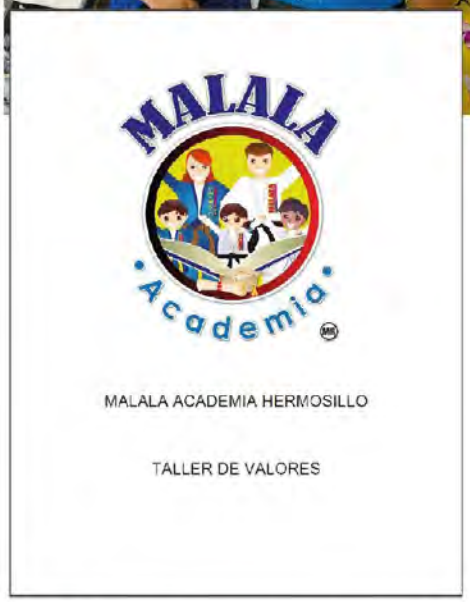

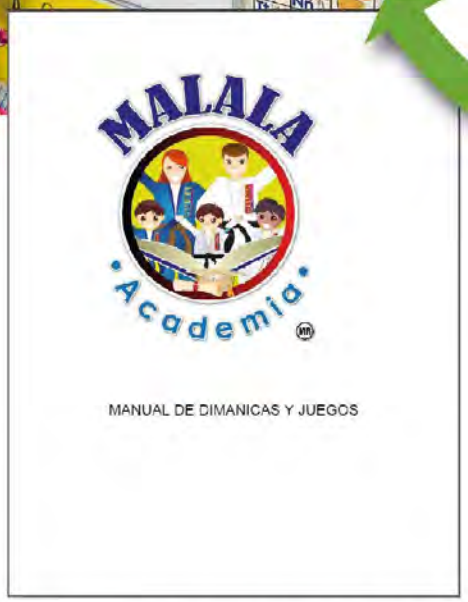

MALALA ACADEMIA BUENOS AIRES
MANUEL J CLOUTHIER 3922 SUR BUENOS AIRES CULIACAN DE ROSALES CULIACAN SINALOA, CP 80199 • TEL: 667 135 3330

MALALA ACADEMIA HERMOSILLO
PILARES 85-B, COLONIA SAN LUIS, C.P. 83160. HERMOSILLO, SONORA. • TEL: (662)267- 2236
https://www.facebook.com/MalalaHermosillo/

MALALA ACADEMIA ALUMNI LA COSTA
NICOLÁS BRAVO S/N ESQUINA CON BLVD. PIONEROS DE LA COSTA, COL. SALVADOR ALVARADO, POBLADO MIGUEL ALEMÁN, HERMOSILLO, SON. • TEL 158-0208

MALALA ACADEMIA ALUMNI LOS MOCHIS
PROF. MARCIAL ORDÓÑEZ 186A, LA BIENESTAR, 81280 LOS MOCHIS, SIN. 662 341 8159
LosMochis@malalaacademia.org

MALALA ACADEMIA ES UNA INSTITUCIÓN DE ASISTENCIA PRIVADA QUE PROMUEVE LA EDUCACIÓN Y LOS VALORES A TRAVÉS DE LAS ARTES MARCIALES.

Desarrollamos todo nuestro propósito a través de nuestro Plan de reforzamiento, recurrimos a la fuerza de la comunidad, para inspirar modelos positivos a seguir por nuestros niños, impulsando la educación, en base al desarrollo de sus valores, su honor y hábitos saludables.

Álbum **2024.01.22 Valores**

Malala Academia agregó 4 fotos nuevas.

Favoritos · 22 de enero de 2024 ·

Un ser bondadoso tiene como característica promover mediante acciones, actos de "bondad" hacia los que les rodean.
El día de hoy nuestros alumnos y alumnas con la guía de maestros brigadistas fortalecieron el valor de la BONDAD, compartiendo las acciones de bondad que realizaron dentro y fuera de la fundación.

#MalalaSinaloa #MalalaAcademiaIAP #SudandoPorUnFuturoMejor

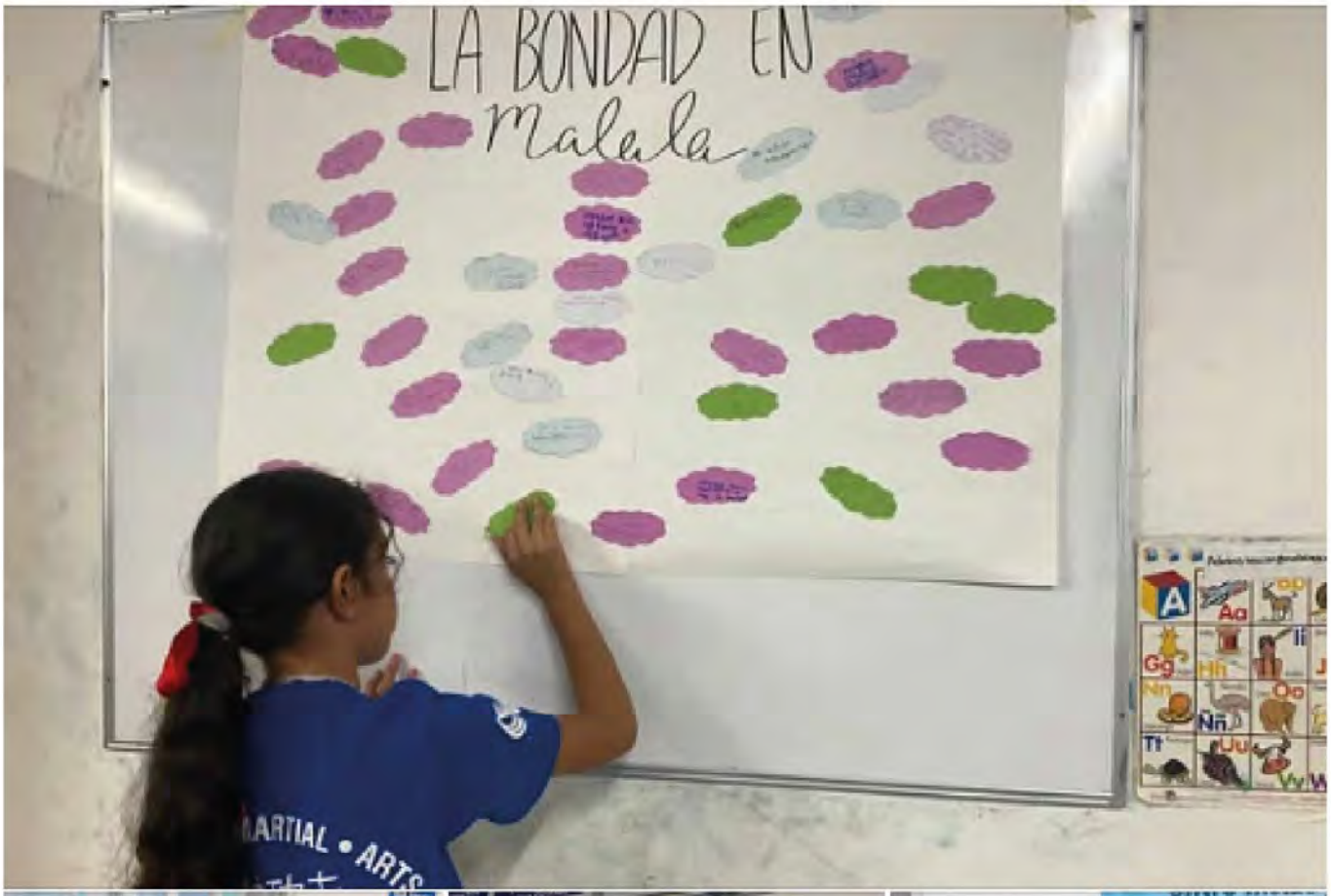

Álbum **2024.01.20 Junta de Comite Cintas Negras**

Malala Academia agregó 6 fotos nuevas.
Favoritos · 20 de enero de 2024 ·

Como parte del reforzamiento, se realizó la junta del comite de cintas negras y pre-negras, para mejorar estrategias de aprendizaje del alumnado, asi mismo, anunciar actividades a realizar en el año.

Parte del alumnado exprezarón sus opiniones y sugerencias para un mejor desarrollo de sus habilidades y competencias.

En esta junta estuvieron la Maestra encargada del dojo Shifu Miriam López, que fue la responzable de llevar a cabo la reunión y la acompañó el Gerente de la suc... Ver más

Álbum **2024.01.12 Clases de Artes Marciales**

Malala Academia agregó 4 fotos nuevas.
Favoritos · 12 de enero de 2024 ·

El día de hoy se brindó en la clase de Kung Fu a cargo de la Shifu Miriam López diversas actividades especializadas en mejorar la movilidad y velocidad de pateo con el objetivo de incrementar sus habilidades en la disciplina.

#LaComunidadTrabajandoPorLaComunidad #MalalaAcademiaIAP #MalalaSinaloa #LaPiezaQueFaltaEresTu #100PorCientoMalala #SudandoPorUnFuturoMejor

Álbum **2024.01.20 Seminario de Artes Marciales**

Malala Academia agregó 5 fotos nuevas.
Favoritos · 20 de enero de 2024 ·

Magnifico Seminario de Kung-Fu Shaolin a cargo de Shifu Alexis Alan Vega, brindado para alumnos cintas negras y pre-negras de la fundación, donde se observaron técnicas de mano vacía y ejercicios de espada, dentro del programa de permanencia escolar "Sudando por un futuro mejor".

#MalalaAcademiaIAP #SudandoPorUnFuturoMejor #MalalaSinaloa

Álbum **2024.01.16 Reforzamiento Escolar**

Malala Academia agregó 3 fotos nuevas.
Favoritos · 16 de enero de 2024 ·

Clases de reforzamiento escolar orientadas a implementar acciones pedagógicas y de gestión para que los maestros contribuyan a desarrollar en sus estudiantes competencias con soporte socioemocional, dentro del programa de permanencia escolar "Sudando por un futuro mejor".

#SudandoPorUnFuturoMejor #MalalaAcademiaIAP #MalalaSinaloa

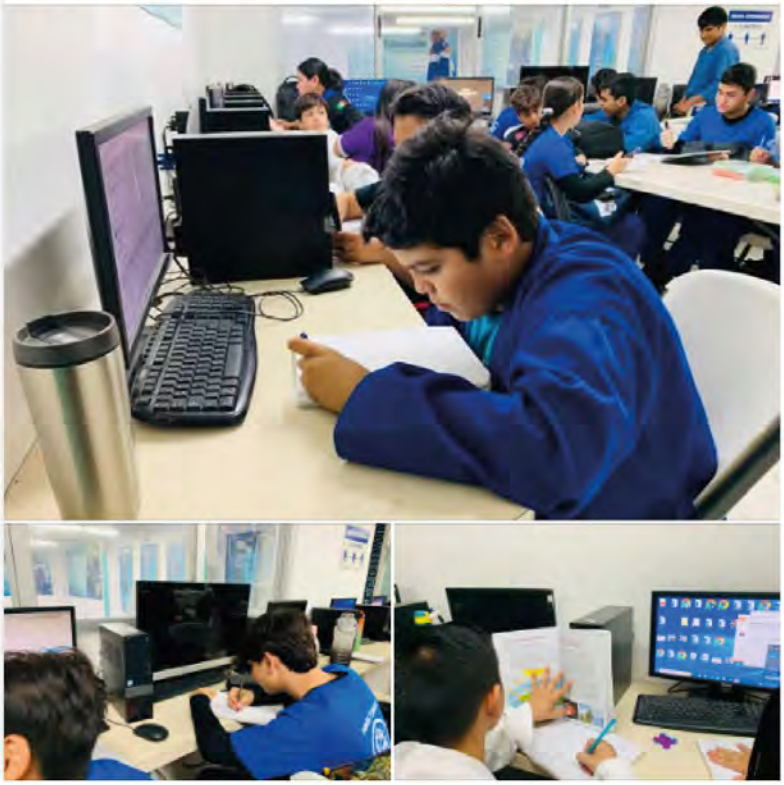

Álbum **2024.01.17 Taller de valores**

Malala Academia agregó 6 fotos nuevas.

Favoritos · 17 de enero de 2024 ·

Las maestras brigadistas de servicio social dan seguimiento al club de valores, donde este mes se estará trabajando con el valor de la "Bondad", cumpliendo con el programa "Sudando por un futuro mejor"📚✨
#MalalaAcademiaIAP #ComunidadTrabajandoPorLaComunidad #100PorCientoMalala #ReforzamientoEscolar #MalalaSinaloa #MentesSanasEnCuerposSanos

Álbum **2024.01.09 Valor del Mes**

Malala Academia agregó 3 fotos nuevas.
Favoritos · 9 de enero de 2024 ·

Los valores humanos nos permiten reconocernos a nosotros mismos y aspirar a ser mejores personas. Configuran la forma en la que relacionamos nuestra forma de pensar con nuestra forma de actuar, y te ofrecen medios a través de la que vivir conforme piensas.

El día de hoy nuestros alumnos y alumnas fortalecieron el valor de la BONDAD, donde se comunicarón una cualidad positiva de sus compañeros.

#MalalaSinaloa #MalalaAcademiaIAP #SudandoPorUnFuturoMejor

Álbum **2024.02.20 Entrenamiento de artes marciales**

Malala Academia agregó 6 fotos nuevas.
Favoritos · 20 de febrero de 2024 ·

Entrenamiento de Jiu-Jitsu brindado por capitanes Malala, grados avanzados de la fundación, a niños, niñas y jóvenes, donde estuvo supervizando la maestra de piso Itzel Rodríguez, dentro del programa de permanencia escolar "Sudando por un futuro mejor"

#educacion #malalaacademiasinaloa #CienPorCientoMalala #LaComunidadTrabajandoPorLaComunidad #Sinaloa

Álbum **2024.02.21 Taller de valores**

Malala Academia agregó 4 fotos nuevas.
Favoritos · 21 de febrero de 2024 ·

Seguimos reforzando el valor de la amistad en los niños, niñas y jóvenes de la Fundación Malala Academia IAP, creando mentes sanas en cuerpos sanos, dentro del programa sudando por un futuro mejor.
#MalalaAcademiIAP #MalalaSinaloa #ComUnidadDigital #AmigosMalala #SudandoPorUnFuturoMejor

Álbum **2024.02.19 Taller Lectoescritura**

Malala Academia agregó 4 fotos nuevas.
Favoritos · 19 de febrero de 2024 ·

Nuestra maestra prestadora de servicio social Minerva imparte taller de lectoescritura para nuestros niños y niñas, cumpliendo con el programa de permanencia escolar "Sudando por un futuro mejor".
#MalalaAcademiaIAP #MalalaSinaloa #comunidaddigital #AmigosMalala #SudandoPorUnFuturoMejor

Álbum **2024.02.12 Club de valores**

Malala Academia agregó 4 fotos nuevas.

Favoritos · 12 de febrero de 2024 ·

Llamamos valores a los principios éticos y morales con los que elegimos guiar nuestra conducta en los distintos ámbitos de la vida. Son las nociones fundamentales que nos sirven para la formulación de nuestras metas, objetivos y propósitos, y además para la toma de decisiones.

Por eso el mes de Febrero continuamos observando el valor de la AMISTAD, donde nuestros niños y niñas realizar una carta reforzando caracteristicas positivas de sus compañeros, dentro del programa de ... Ver más

Álbum **2024.02.08 Taller de Valores**

Malala Academia agregó 5 fotos nuevas.

Favoritos · 9 de febrero de 2024 ·

Desarrollamos mentes sanas en cuerpos sanos, fomentando valores en nuestros alumnos y alumnas, en este mes trabajemos el valor de la AMISTAD, donde nuestros niños, niñas y jóvenes hicieron un mural sobre lo que para ellos represente la amistad.

#MalalaAcademiaIAP #MalalaSinaloa #VALORES #SudandoPorUnFuturoMejor

Álbum **2024.02.07 Clases artes marciales**

Malala Academia agregó 4 fotos nuevas.
Favoritos · 7 de febrero de 2024 ·

Clases de Kung-fu para nuestro alumnado a cargo de la maestra de Piso Shifu Miriam López, donde el día de hoy trabajaron con el programa de examen correspondiente a su grado actual.
#ComunidadTrabajandoPorLaComunidad #SudandoPorUnFuturoMejor #kungfu #MalalaSinaloa #MalalaAcademiaIAP

Álbum **2024.03.21 Entrenamiento de artes marciales**

Malala Academia agregó 3 fotos nuevas.
Favoritos · 21 de marzo de 2024 ·

Clase de puntaje en Jiu-Jitsu brasileño a cargo de la maestra de piso Itzel Rodríguez, con apoyo de capitanes Malala, dentro del programa de permanencia escolar "Sudando por un futuro mejor".

#MalalaAcademiaIAP #MalalaSinaloa #SudandoPorUnFuturoMejor

Álbum **2024.03.21 Reforzamiento escolar**

Malala Academia agregó 4 fotos nuevas.
Favoritos · 21 de marzo de 2024 ·

Con apoyo de brigadistas prestadores de servicio social y voluntarios, niños, niñas y jóvenes de Malala Academia IAP realizan sus tareas escolar y ejercicios de fortalecimiento, dentro del programa de permanencia escolar "sudando por un futuro mejor".

#MalalaAcademiaIAP #MalalaSinaloa #SudandoPorUnFuturoMejor

Álbum **2024.03.20 Entrenamiento de artes marciales**

Malala Academia agregó 4 fotos nuevas.
Favoritos · 20 de marzo de 2024 ·

Clases de artes marciales a cargo de maestros cintas negras de la fundación, dentro del programa de permanencia escolar "Sudando por un futuro mejor".

#MalalaAcademiaIAP #SudandoPorUnFuturoMejor #Lapiezaquefaltaerestú

Álbum **2024.03.20 Valor del Mes**

Malala Academia agregó 4 fotos nuevas.

Favoritos · 20 de marzo de 2024 ·

PONTE EN MIS ZAPATOS

Nuestros niños, niñas y jóvenes, realizarón la actividad PONTE EN MIS ZAPATOS, la que consistia en expresar sus sentimientos y si alguien se sentia de la misma manera, tendria que introducir un zapato al centro del circulo, asi, los niños comprenden las emociones de sus compañeros.

#MalalaAcademiaIAP #SudandoPorUnFuturoMejor #Lapiezaquefaltaerestú

Álbum **2024.03.13 Taller de valores**

Malala Academia agregó 6 fotos nuevas.

Favoritos · 13 de marzo de 2024 ·

Las maestras brigadistas de servicio social dan seguimiento al club de valores, donde este mes se estará trabajando con el valor de la "Empatía", cumpliendo con el programa "Sudando por un futuro mejor"📚✨
#MalalaAcademiaIAP #ComunidadTrabajandoPorLaComunidad #100PorCientoMalala #ReforzamientoEscolar #MalalaSinaloa #MentesSanasEnCuerposSanos

Álbum **2024.03.13 Exhibición primaria Magisterio**

Malala Academia agregó 13 fotos nuevas.
Favoritos · 13 de marzo de 2024 ·

Este día por la mañana, estuvimos con el alumnado de la Esc. Primaria Magisterio Nacional con una exposición de artes marciales con nuestra niñez y juventud Malala.
Agradecemos las atenciones de los colaboradores de la escuela primaria y de la Directora Yolanda Lemus por su apoyo, les felicitamos por su compromiso de buscar el beneficio para sus alumnos.
A su vez, hicimos extensiva la invitación para que conozcan nuestras instalaciones y pertenezcan a la familia Malala a tod... Ver más

Álbum **2024.03.11 Torneo Tamaiti 2024**

Malala Academia agregó 73 fotos nuevas.
Favoritos · 11 de marzo de 2024 ·

Alumnos y alumnas de Malala Academia IAP participaron el día de ayer en el Campeonato Tamaiti-ALSIN, donde participaron escuelas de todo el estado de Sinaloa.
En este torneo hubo modalidades de formas manos libres, instrumentos de competencia, Combate deportivo y Jiu-Jitsu.

Resultados:
Primeros-18 🥇 ... Ver más

Álbum **2024.03.06 Taller de valores**

Malala Academia agregó 4 fotos nuevas.

Favoritos · 6 de marzo de 2024 ·

Maestros brigadistas de servicio social dan seguimiento al club de valores, donde este mes se estará trabajando con el valor de la "Empatía", cumpliendo con el programa "Sudando por un futuro mejor"

#MalalaAcademiaIAP #ComunidadTrabajandoPorLaComunidad #100PorCientoMalala #ReforzamientoEscolar #MalalaSinaloa #MentesSanasEnCuerposSanos

Álbum **2024.03.04 Reforzamiento Escolar**

Malala Academia agregó 4 fotos nuevas.
Favoritos · 4 de marzo de 2024 ·

Asesorías en tareas y talleres de reforzamiento escolar a niños, niñas y jóvenes de Malala Academia IAP, contribuyendo en su formación académica, física y espiritual, en el programa de permanencia escolar "Sudando por un futuro mejor".

#MalalaSinaloa #MalalaAcademiaIAP #SudandoPorUnFuturoMejor #Lapiezaquefaltaerestú

Álbum **Reforzamiento escolar 24-03-01**

Malala Academia agregó 2 fotos nuevas.
Favoritos · 1 de marzo de 2024 ·

Reforzamiento escolar y apoyo en tareas a nuestros niños y niñas de Malala Academia, a cargo de nuestros brigadistas del servicio social.

Álbum **2024.02.28 Reforzamiento escolar**

Malala Academia agregó 4 fotos nuevas.
Favoritos · 28 de febrero de 2024 ·

Brindamos asesorías en tareas y talleres de reforzamiento escolar a niños, niñas y jóvenes de Malala Academia IAP, contribuyendo en su formación académica, física y espiritual, en el programa de permanencia escolar "Sudando por un futuro mejor".

#MalalaSinaloa #MalalaAcademiaIAP #SudandoPorUnFuturoMejor #Lapiezaquefaltaerestú

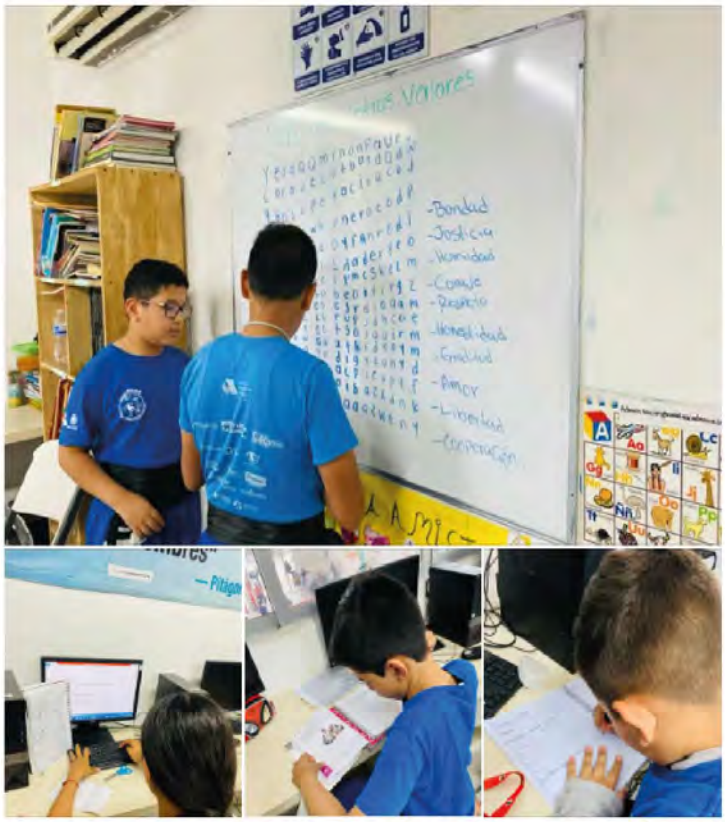

Álbum **2024.04.30 Día del niño Buenos Aires**

Malala Academia agregó 22 fotos nuevas.
Favoritos · 30 de abril de 2024 ·

Culiacán, Sinaloa

Festejo del día del niño en Malala Academia Buenos Aires, en la que niños, niñas y jovenes entrenaron y tuvieron un momento agradable con distintos juegos recreativos.

¡Felicidades a todos los niños, que sus sonrisas siempre permanezcan!... Ver más

Álbum **2024.03.04 Taller de Valores**

Malala Academia agregó 5 fotos nuevas.

Favoritos · 4 de marzo de 2024 ·

Taller de valores y asesorías en tareas, donde nuestros niños trabajaron con el valor de la "Empatía" dentro del programa de permanencia escolar "Sudando por un futuro mejor"
#MalalaAcademiaIAP #LaComunidadTrabajandoPorLaComunidad #MalalaSinaloa #LaPiezaQueFaltaEresTu

Álbum **2024.04.22 Junta de Cintas Negras**

Malala Academia agregó 6 fotos nuevas.
Favoritos · 22 de abril de 2024 ·

Culiacán, Sinaloa.- El pasado sábado se llevó a cabo la junta mensual de Cintas Negras de la sucursal Buenos Aires, en la que se platicaron distintos puntos para el beneficio de los niños, niñas y jóvenes de la fundación.

Asi mismo, se culminaron las estrategias pedagogicas para una mejora de los conocimientos de nuestros capitanes malala.

Dicha junta estaba dirigida por la maestra de piso Shifu Miriam López, cinta negra en Kung-Fu Shaolin.... Ver más

Álbum **2024.04.15 Reforzamiento Escolar**

Malala Academia agregó 5 fotos nuevas.
Favoritos · 15 de abril de 2024 ·

La higiene personal es importante para la salud y bienestar, es por ellos que en el taller de hoy nuestro niños, niñas y jóvenes hablaron sobre la importancia de la Higiene personal en las artes marciales.

#LaComunidadTrabajandoPorLaComunidad #MalalaAcademiaIAP #MalalaSinaloa #LaPiezaQueFaltaEresTu #100PorCientoMalala #mentessanasencuerpossanos

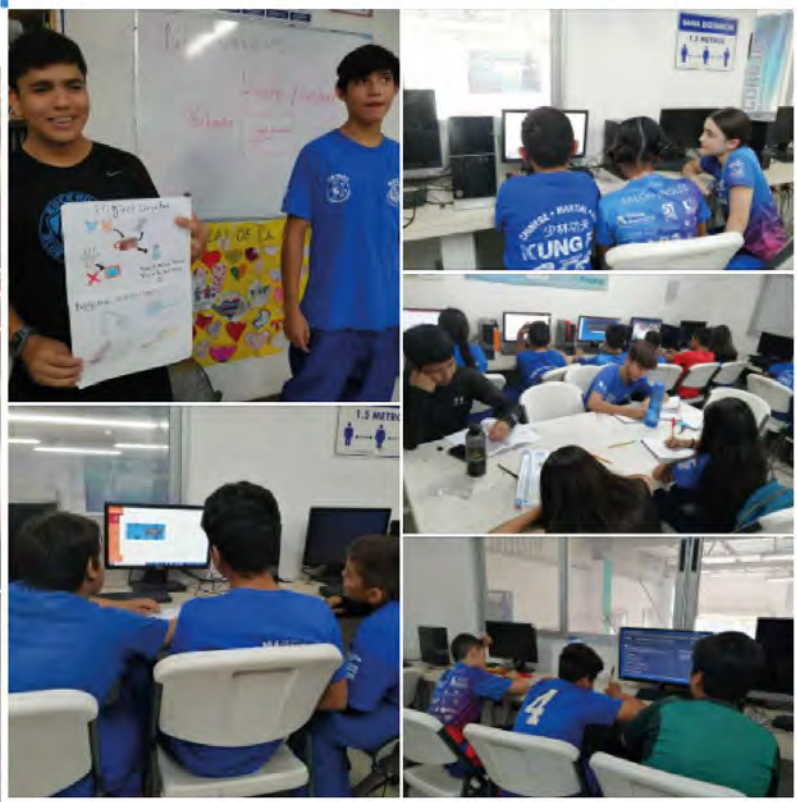

Álbum **2024.04.10 Taller de valores**

Malala Academia agregó 5 fotos nuevas.

Favoritos · 10 de abril de 2024 ·

Brigadistas de servicio social imparten taller de valores, donde nuestro alumnado continua reforzando el valor del respeto, cumpliendo con el programa de permanencia escolar "Sudando por un futuro mejor"
#ComunidadTrabajandoPorLaComunidad #MalalaAcademiaIAP #100PorCientoMalala #MalalaSinaloa

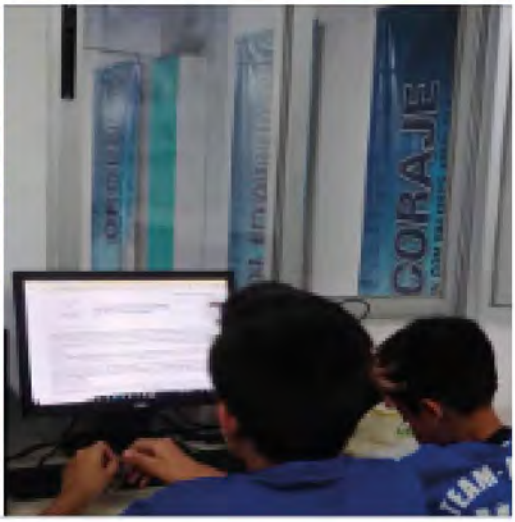

Álbum **2024.06.25 Valor del mes**

Malala Academia agregó 4 fotos nuevas.

Favoritos · 25 de junio de 2024 ·

Culiacán, Sinaloa.- El día de hoy se se estuvo trabajando con el valor del esfuerzo, en el recuento de la actividad del reto de los 7 días, dentro de esta actividad está el fomentar a base del esfuerzo, la responsabilidad, y para ello se les pidió a los alumnos y alumnas que sean responsables con sus tareas, sean más independientes y practiquen día a día el valor del esfuerzo. La clase estuvo a cargo de nuestra maestra Julissa, del Programa Jóvenes Construyendo el Futuro, den... Ver más

Malala Academia
Favoritos · 25 de junio de 2024 ·

Los Mochis, Sinaloa, México.- Continuando con las jornadas de talleres, se realizaron actividades de reforzamiento de hábitos saludables y el valor de la Disciplina en tatami, en el Centro Los Mochis de la Fundación, donde nuestros alumnos del programa Sudando por Un Futuro Mejor; donde intercambian una hora de clases de Karate Do Shito Ryu, por una de estudio, talleres y Asesoría en Tareas. Implementados por el Sensei Jesús León, maestro de Piso del Centro y Sensei Blas Rosa... Ver más

Álbum **2024.06.20 Clases de Artes Marciales**

Malala Academia agregó 4 fotos nuevas.
Favoritos · 20 de junio de 2024 ·

Culiacán, Sinaloa.- Hoy en la clase de Artes Marciales, estuvo el Sensei Oscar García, Maestro voluntario, impartiendo la clase de Karate Do, donde se vieron Técnicas de combate (reacción). También estuvo Itzel Rodríguez, Maestra voluntaria, quien impartió clases de Jiu jitsu, compartiendo Técnicas de pase de guardia dentro del programa "Sudando por un Futuro mejor"
#MalalaSinaloa
#SudandoPorUnFuturoMejor
#MalalaAcademiaIAP

Álbum **2024.06.20 Asesoría en Tareas**

Malala Academia agregó 4 fotos nuevas.
Favoritos · 20 de junio de 2024 ·

Culiacán Sinaloa.- El día de hoy se estuvieron brindando asesorías en tareas a alumnos y alumnas, por parte de nuestros prestadores de servicio social de la Universidad Autónoma de Sinaloa, y nuestra maestra del Programa jóvenes, dentro del programa de permanencia escolar "Sudando por un Futuro Mejor", esto con el fin de que nuestros niños, niñas y jóvenes desarrollen el valor de la responsabilidad.
#MalalaSinaloa
#MalalaAcademiaIAP
#SudandoPorUnFuturoMejor

Álbum **2024.06.19 Taller de Reforzamiento Escolar**

Malala Academia agregó 4 fotos nuevas.
Favoritos · 19 de junio de 2024 ·

Culiacán, Sinaloa.- Nuestra brigadista prestadora de servicio social de la Facultad de Trabajo Social de la Universidad Autónoma de Sinaloa, Dora impartió clase de taller de reforzamiento escolar donde realizó una actividad del árbol de los deseos a los niños, niñas y jóvenes, Con el objetivo de concientizar los pensamientos para crear un ambiente positivo, en un lugar negativo.
Dentro del programa de permanencia escolar "Sudando Por Un Futuro Mejor"

#MalalaAcademiaIAP
#Mala... Ver más

Álbum **Talleres de Valores en Malala los Mochis**

Malala Academia agregó 5 fotos nuevas.

Favoritos · 23 de junio de 2024 ·

Los Mochis, Sinaloa, México.- Primer sesión de los Talleres de Valores, donde se trabajó con el Valor del RESPETO en la primer fase pedagógica, aplicado a el SABER, SABER HACER y SABER SER, del modelo de intervención y creación de valor de Malala Academia, impartido por; Psicóloga Clínica Cynthia Guadalupe Sánchez Cota, nuestra Trabajadora Social, Lic. Luz Catalina Gastelum Ceballos y el Sensei Jesús Aurelio León Sánchez, maestro de Piso del Centro, supervisados por Sensei Bl... **Ver más**

Álbum **2024.06.20 Valor del mes**

Malala Academia agregó 4 fotos nuevas.

Favoritos · 20 de junio de 2024 ·

Culiacán, Sinaloa.- El día de hoy se continuó viendo acerca del valor del esfuerzo, con una exposición, a cargo de nuestra maestra Julissa, del Programa Jóvenes Construyendo el Futuro, donde los alumnos y alumnas explicaron varios puntos, mencionaron ejemplos y cual es la importancia que tiene este valor, dentro del programa " Sudando por un futuro mejor", con el fin de que cada niño, niña y joven puedan identificarse y así mismo implementarlo en su vida cotidiana.

#MalalaSi... Ver más

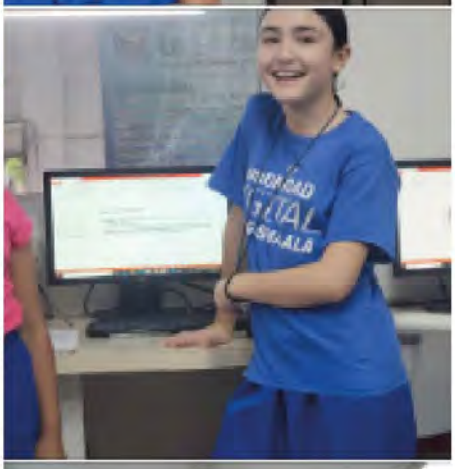

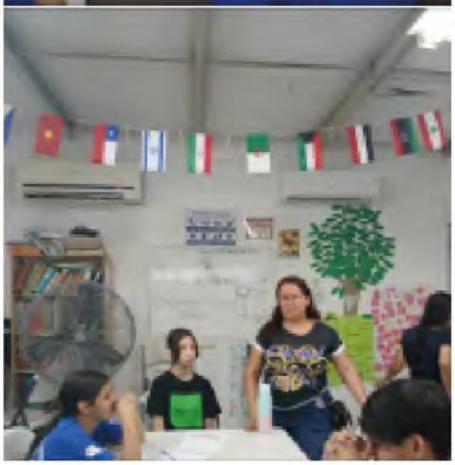

Álbum **2024.06.11 Valor del mes**

Malala Academia agregó 4 fotos nuevas.

Favoritos · 11 de junio de 2024 ·

Culiacán, Sinaloa.-El día de hoy las alumnas y alumnos realizaron una actividad llamada "Reto de los 7 días", dentro del Valor del esfuerzo, donde tienen que identificar metas o actividades que para ellos y ellas tengan cierto grado de dificultad, esto con el propósito de que se propongan a cumplirlas en dicho lapso de tiempo, para que al final puedan contar sus experiencias, y beneficios que hayan adquirido, esta clase estuvo a cargo de nuestra maestra Julissa del "Programa ... Ver más

Álbum **2024.06.06 Valor del mes**

Malala Academia agregó 4 fotos nuevas.

Favoritos · 6 de junio de 2024 ·

Culiacán, Sinaloa.- El día de hoy se llevó a cabo una actividad acerca del valor del esfuerzo, donde alumnos y alumnas, expresaron lo que para ellos y ellas significa tal valor, esto con el fin de que nuestros jovenes, niñas y niños concienticen sobre la importancia que hay en aprender dicho valor, la clase estuvo a cargo nuestra maestra Julissa del "Programa Jovenes Construyendo el Futuro"
#MalalaAcademiaIAP
#SudandoPorUnFuturoMejor
#Lapiezaquefaltaerestú

Álbum **Actividades de formación integral 2024 Malala Los Mochis**

Malala Academia agregó 10 fotos nuevas.

Favoritos · 29 de julio de 2024 ·

Los Mochis, Sinaloa, México.- Dentro del modelo de intervención trabajamos el eje Saber Ser, hábitos actitudes y valores, estas semanas seguimos trabajamos el valor de la Tolerancia con nuestros grandiosos alumnos, donde intercambian una hora de estudio, en nuestras instalaciones, por una hora de Karate Do Escolarizado con valores; impartidos por nuestros maestros Sensei Blas Rosas; Gerente Operativo, Sensei Jesús León, maestro de Piso del Centro, Psicóloga Clínica Lic. Cynthia Sánchez, nuestra Trabajadora Social, Lic. Luz Gastelum.
#MalalaAcademiaIAP #SudandoPorUnFuturoMejor #TeamMalala #MalalaLosMochis

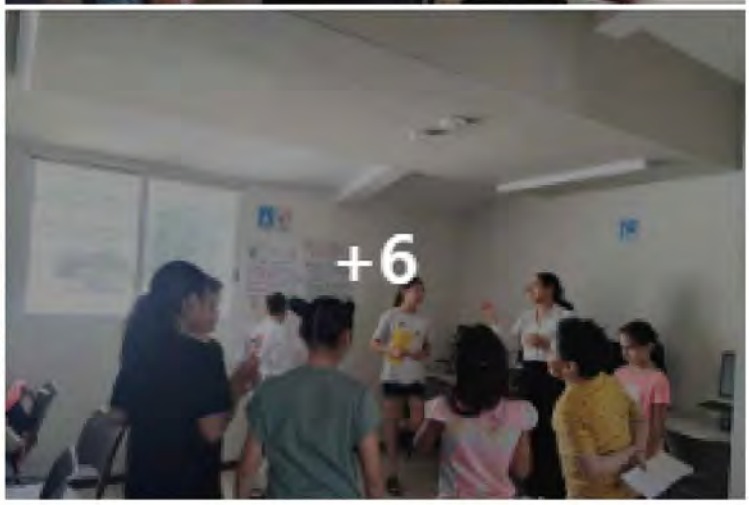

Álbum **Formación integral en Malala Los Mochis**

Malala Academia agregó 6 fotos nuevas.

Favoritos · 27 de julio de 2024 ·

Los Mochis, Sinaloa, México.- Dentro del modelo de intervención trabajamos el eje Saber Ser, hábitos actitudes y valores, estas semanas seguimos trabajamos el valor de la Tolerancia con nuestros grandiosos alumnos, donde intercambian una hora de estudio, en nuestras instalaciones, por una hora de Karate Do Escolarizado con valores; impartidos por nuestros maestros Sensei Blas Rosas; Gerente Operativo, Sensei Jesús León, maestro de Piso del Centro, Psicóloga Clínica Lic. Cynthia Sánchez, nuestra Trabajadora Social, Lic. Luz Gastelum.
#MalalaAcademiaIAP #SudandoPorUnFuturoMejor #TeamMalala #MalalaLosMochis

Álbum **Actividades de integración, empatía y trabajo en equipo**

Malala Academia agregó 8 fotos nuevas.
Favoritos · 25 de julio de 2024 ·

Los Mochis, Sinaloa, México.- Actividades de integración, empatía y trabajo en equipo dentro del Programa Sudando por un Futuro Mejor, formación integral con el modelo de creación de valor de Malala Academia, para alumnos de Malala Los Mochis. Intercambiando una hora de estudio, en nuestras instalaciones, por una hora de Karate Do Escolarizado Shito Ryu tradicional Japonés, en el Centro Malala Los Mochis, donde nuestros alumnos disfrutan de talleres, cursos de valores y hábit... Ver más

Álbum **Saber Ser, formación integral en Malala Los Mochis**

Malala Academia agregó 10 fotos nuevas.
Favoritos · 16 de julio de 2024 ·

Los Mochis, Sinaloa, México.- Dentro del modelo de intervención trabajamos los valores, esta semana trabajamos el valor de la Tolerancia con nuestros grandiosos alumnos, donde intercambian una hora de estudio, en nuestras instalaciones, por una hora de Karate Do Escolarizado con valores; impartidos por nuestros maestros Sensei Blas Rosas; Gerente Operativo, Sensei Jesús León, maestro de Piso del Centro, Psicóloga Clínica Lic. Cynthia Sánchez, nuestra Trabajadora Social, Lic. ... Ver más

Álbum **Formación integral dentro del modelo de Malala Los Mochis**

Malala Academia agregó 4 fotos nuevas.
Favoritos · 15 de julio de 2024 ·

Los Mochis, Sinaloa, México.- Formación integral dentro del modelo de creación de valor de Malala Academia Los Mochis. Intercambian una hora de estudio, en nuestras instalaciones, por una hora de Karate Do Escolarizado, donde nuestras niñas, niños y jóvenes disfrutan de sus talleres, cursos de valores y hábitos saludables, reforzamiento escolar y apoyo a tareas; impartidos por nuestros maestros Sensei Blas Rosas; Gerente Operativo, Sensei Jesús León, maestro de Piso del Centr... Ver más

Álbum **2024.07.10 Clases De Artes Marciales**

Malala Academia agregó 5 fotos nuevas.
Favoritos · 10 de julio de 2024 ·

Culiacán, Sinaloa.- Diferentes capacidades físicas y habilidades motrices se vieron en la clase del día de hoy, a cargo de nuestra maestra de piso Shifu Miriam López a nuestro niño, niñas y jóvenes dentro del programa de permanencia escolar "Sudando Por Un Futuro Mejor".
.
.
.
.... Ver más

Álbum **2024.07.11. Valor del Mes**

Malala Academia agregó 4 fotos nuevas.

Favoritos · 11 de julio de 2024 ·

Culiacán, Sinaloa.- El día de hoy en la clase del valor del mes, se realizó una actividad llamada "Taller de resolución de conflictos", en dicha actividad se presentaron diferentes situaciones cotidianas donde estará la falta de honestidad, esto para que las niñas, niños y jóvenes den solución para remediar dicha situación, y así podamos fomentar la importancia de nuestro valor de la Honestidad. La clase estuvo a cargo de la maestra Julissa del Programa Jóvenes Construyendo ...
Ver más

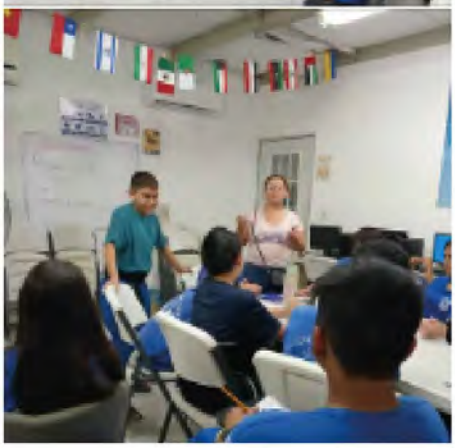

Álbum **2024.07.09. Valor del Mes**

Malala Academia agregó 4 fotos nuevas.

Favoritos · 9 de julio de 2024 ·

Culiacán, Sinaloa.- Hoy tuvimos clases de valores, donde nuestros alumnos y alumnas realizaron una actividad llamada "Un día con Honestidad", en esta actividad hicieron una pequeña obra de teatro creada por ellos mismo, donde el tema principal sea la honestidad, esto con el fin de que los niños, niñas y jovenes sepan la importancia de este valor tan significativo en nuestra vidas. Las clases estuvieron a cargo de nuestras maestras prestadoras de servicio social de la Universi... Ver más

Álbum **2024.07.04 Valor del mes**

Malala Academia agregó 3 fotos nuevas.

Favoritos · 4 de julio de 2024 ·

Culiacán, Sinaloa.- El día de hoy se estuvo viendo en la clase de los valores, el valor de la honestidad, los alumnos y alumnas realizaron una lista de actitudes o situaciones donde destaque dicho valor, la clase estuvo encargada por nuestra maestra Julissa del programa jóvenes construyendo el futuro.

#MalalaSinaloa
#MalalaAcademiaIAP
#SudandoPorUnFuturoMejor

Álbum **2024.07.02. Valor del mes**

Malala Academia agregó 4 fotos nuevas.

Favoritos · 2 de julio de 2024 ·

Culiacán, Sinaloa.- Para la Fundación Malala fomentar los valores es de gran importancia, es por eso que trabajamos con ellos. El día de hoy se hizo como actividad, un mural sobre el valor de la honestidad, para que los niños, niñas y jóvenes trabajen la firmeza en los propósitos y solidez en los planes a llevar hacia delante, así mismo ser siempre sinceros, respetarse así mismo y a los demás, esto dentro del Programa "Sudando por un Futuro Mejor", la actividad estuvo a car... **Ver más**

Álbum **2024.08.27.Valor Del Mes**

Malala Academia agregó 5 fotos nuevas.
Favoritos · 27 de agosto de 2024 ·

Culiacán, Sinaloa.- El día de hoy en Malala Academia, IAP, sucursal Buenos Aires, se estuvieron realizando distintas actividades sobre el valor de la disciplina, en el cual hablaron sobre la importancia de esta en conjunto con el autorregulación de emociones, esto dentro del Programa "Sudando Por Un Futuro Mejor", la clase estuvo a cargo de la maestra Julissa que pertenece al "Programa de Jóvenes Construyendo el Futuro".

#MalalaSinaloa
#MalalaAcademiaIAP
#SudandoPorUnFuturoMejor

Álbum **2024.08.22. Valor del Mes**

Malala Academia agregó 5 fotos nuevas.
Favoritos · 22 de agosto de 2024 ·

Culiacán, Sinaloa.- El día de hoy continuamos con nuestro valor del mes, "Disciplina", en la actividad de hoy los niños y las niñas tendrán que elegir un personaje en el cual se represente el valor de la disciplina, con la finalidad de que los y las alumnas sepan identificar este valor tan importante, de qué manera es que pueden lograrlo y qué consideran que han aprendido sobre la disciplina en cualquier ámbito que se encuentren, esto dentro del programa "Sudando Por Un Futur... Ver más

Álbum **2024.08.22 Clases De Artes Marciales**

Malala Academia agregó 9 fotos nuevas.
Favoritos · 22 de agosto de 2024 ·

Culiacán, Sinaloa.- En la clase de hoy de Jiu-Jitsu Brasileño, nuestros alumnos voluntarios y egresados del programa "Sudando Por Un Futuro Mejor", Kimberly Monila y Alfredo Flores, imparten a nuestros niños y niñas diferentes movimientos básicos, actividades motrices y la técnica de escape desde los 100 kilos.

.
.
.
.... Ver más

Álbum **Talleres, clases y seminarios 2024 de Karate Do Japonés**

Malala Academia agregó 5 fotos nuevas.
Favoritos · 16 de agosto de 2024 ·

Los Mochis, Sinaloa, México.- Valores, hábitos saludables e increíbles habilidades transferibles a la vida, son las que se desarrollan en las clases de Karate Do Escolarizado tradicional japonés de Malala Academia Los Mochis, donde nuestros alumnos disfrutan de talleres, cursos de valores y hábitos saludables, impartidos por nuestros maestros Lic. Blas Rosas Sensei; Gerente Operativo, Sensei Jesús León, maestro de Piso del Centro.

.
.
#MalalaLosMochis #TeamMalala #MalalaAcade... Ver más

Álbum **Talleres, clases y seminarios 2024 de Karate Do Japonés**

Malala Academia agregó 8 fotos nuevas.
Favoritos · 9 de septiembre de 2024 ·

Los Mochis, Sinaloa, México.- Con nuestro modelo de las Academias Malala nuestras niñas, niños y jóvenes adquieren habilidades transferibles a la vida, valores y hábitos saludables, en el Centro Malala Academia Los Mochis, intercambiando una hora de estudio por una hora de Clases de Karate Do Shito Ryu Escolarizado tradicional japonés. Dentro del modelo de creación de valor de Academias Malala, disfrutan de talleres, actividades lúdicas, cursos de valores y hábitos saludables... Ver más

Álbum **Actividades de formación integral 2024 Malala Los Mochis**

Malala Academia agregó una foto nueva.
Favoritos · 9 de septiembre de 2024 ·

Los Mochis, Sinaloa, México.- El modelo de creación de valor de Malala Academia IAP ha revolucionado la manera en que concebimos el aprendizaje. En lugar de centrarse únicamente en la transmisión de conocimientos teóricos, en Malala Academia ponemos el énfasis en el desarrollo de habilidades prácticas y capacidades que los estudiantes pueden aplicar en diversos contextos. Fortaleciendo sus competencias, habilidades y destrezas, nuestras niñas, niños y jóvenes, intercambian un... Ver más

Álbum **2024.09.06 Valor del Mes**

Malala Academia agregó 4 fotos nuevas.
Favoritos · 6 de septiembre de 2024 ·

Culiacán, Sinaloa.- El día de hoy se trabajó con el valor del mes "humildad" con el nombre de la actividad "me ayudas" donde los niños, niñas y jóvenes dentro del programa de permanencia escolar "Sudando Por Un Futuro Mejor" realizaron una carta donde solicitaron la ayuda de sus compañeros para realizar alguna actividad dentro de la institución, también reforzaron la lectoescritura con un cuento sobre la humildad. Dicha clase estuvo a cargo por nuestra maestra Julissa que p... Ver más

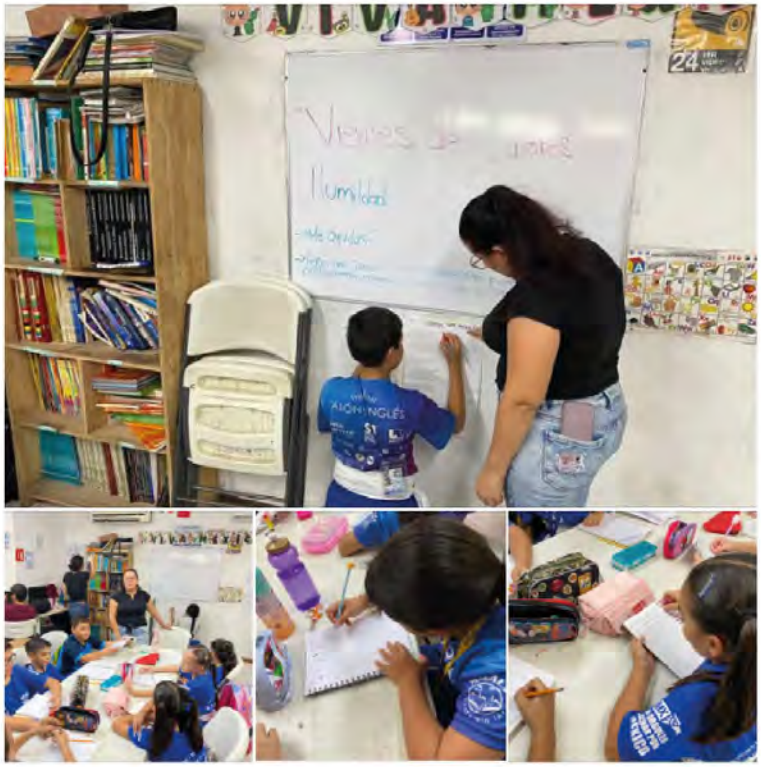

Álbum **Actividades de formación integral 2024 Malala Los Mochis**

Malala Academia agregó 17 fotos nuevas.
Favoritos · 5 de septiembre de 2024 ·

Los Mochis, Sinaloa, México.- Nuestras niñas, niños y jóvenes, intercambian una hora de estudio, en nuestras instalaciones, por una hora de Karate Do Escolarizado Shito Ryu tradicional japonés, formación integral con el modelo de creación de valor de Malala Academia, en el Centro Malala Los Mochis; impartidos por nuestros maestros Lic. Blas Rosas Sensei; Gerente Operativo, Sensei Jesús León, maestro de Piso del Centro, Psicóloga Clínica Lic. Cynthia Sánchez, nuestra Trabajado... Ver más

Álbum **2024.09.2024 Valor Del Mes**

Malala Academia agregó 15 fotos nuevas.
Favoritos · 3 de septiembre de 2024 ·

Culiacan, Sinaloa.- Continuamos con nuestro valor del mes "Humildad", con el nombre de la actividad de "Mural de la humildad", donde los niños, niñas y jóvenes dentro del programa de permanencia escolar "Sudando Por Un Futuro Mejor" aprenderán a reconocer sus virtudes y sus debilidades propias, donde realizaron un mural en donde representaron lo que para ellos significa la humildad, ya sea con dibujos, palabras, acciones, entre otros, al terminar la actividad se colocara en u... Ver más

Álbum **TALLERES DE VALORES LOS MOCHIS**

Malala Academia agregó 7 fotos nuevas.
Favoritos · 14 de octubre de 2024 ·

Los Mochis, Sinaloa, México.- CONTINUAN LOS TALLERES DE VALORES- Dentro del modelo de intervención de ACADEMIAS MALALA trabajamos el eje Saber Ser, hábitos, actitudes y valores, estas semanas seguimos trabajamos el valor de la EMPATÍA con nuestros grandiosos alumnos, donde intercambian una hora de estudio, en nuestras instalaciones, por una hora de Karate Do tradicional japonés Escolarizado con valores; impartidos por nuestros maestros Sensei Blas Rosas; Gerente Operativo, Se... Ver más

Álbum **2004.11.26 Valor del mes**

Malala Academia agregó 8 fotos nuevas.
Favoritos · 26 de noviembre de 2024 ·

Culiacán, Sinaloa.- Seguimos trabajando con el valor del mes "Valentía", donde nuestros niños, niñas y jóvenes del programa "Sudando Por Un Futuro Mejor", realizaron actividades reforzando dicho valor, trabajaron en equipo realizando un guion sobre dicho valor y presentarlo frente al grupo.
-
-
-
.... Ver más

Álbum **2024.11.22 Clases De Reforzamiento**

Malala Academia agregó 6 fotos nuevas.
Favoritos · 22 de noviembre de 2024 ·

Culiacán, Sinaloa.- Clase de reforzamiento escolar a nuestros niños, niñas y jóvenes del programa "Sudando Por Un Futuro Mejor", nuestra brigadista Yamileth de la Universidad Pedagógica Del Estado De Sinaloa, realizo un cuento recreativo en participación grupal, estimulando el razonamiento, la creatividad y trabajo en equipo.
-
-
-
.... Ver más

Álbum **2024.11.19 Valor Del Mes**

Malala Academia agregó 5 fotos nuevas.
Favoritos · 19 de noviembre de 2024 ·

Culiacán, Sinaloa.- Seguimos trabajando con el valor del mes "Valentía", donde nuestros niños, niñas y jóvenes tuvieron que inventar un cuento relacionado con ese valor y posteriormente tendrían que pasar a leerlo a sus compañeros, todo esto a cargo de nuestra maestra Julissa perteneciente al programa "Jóvenes Construyendo El Futuro".
.
.
.
.... Ver más

Álbum **2024.11.12 Valor Del Mes**

Malala Academia agregó 12 fotos nuevas.
Favoritos · 12 de noviembre de 2024 ·

Culiacán, Sinaloa.- El día de hoy nuestros niños, niñas y jóvenes estuvieron trabajando con el valor del mes "Valentía" donde estuvieron hablando, investigando, dibujando y poniendo una frase que representara el valor, posteriormente pegarlo en un mural colocado en el salón, a cargo de nuestra maestra Julissa perteneciente al programa "Jóvenes Construyendo El Futuro".
.
.
.
.... Ver más

Álbum **Hábitos saludables, disciplina y Valores Malala Los Mochis**

Malala Academia agregó 7 fotos nuevas.
Favoritos · 5 de noviembre de 2024 ·

Los Mochis, Sinaloa, México.- Hábitos saludables, disciplina y Valores, en nuestra Jornada de limpieza centro Malala Los Mochis, donde se hizo una limpieza y desinfección gracias al voluntariado Malala y nuestros grandiosos maestros Sensei Blas Rosas; Gerente Operativo, Sensei Jesús León, maestro de Piso del Centro, Psicóloga Clínica Lic. Cynthia Sánchez, nuestra Trabajadora Social, Lic. Luz Gastelum, para cuidar a nuestras niñas, niños y jóvenes de la fundación, dentro del p... Ver más

Álbum **2024-11-09 Reciben Taller de Cultura de la Legalidad**

Malala Academia agregó 6 fotos nuevas.
Favoritos · 9 de noviembre de 2024 ·

Culiacán, Sinaloa.- El Supervisor de Zona Sonora de Malala Academia IAP, Sensei y E.D. Omar Carrazco impartió de manera remota el Taller de Cultura de la Legalidad a alumnos Pre Negras del Centro Buenos Aires.

Esto con el objetivo de sensibilizar sobre la importancia del Estado de Derecho y la cultura de la legalidad en la vida de los servidores públicos, profesionistas, miembros de familia y ciudadanos. A su vez, se asuman como agentes de cambio e implementen acciones de so... Ver más

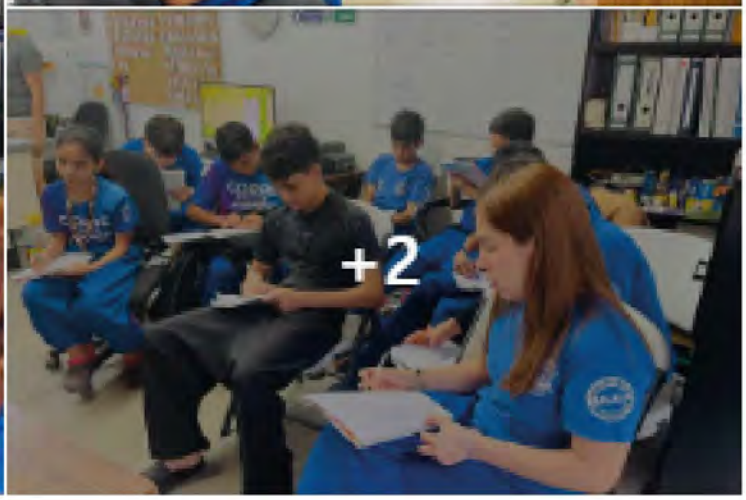

Álbum **TALLERES DE VALORES-VIRTUDES morales e intelectuales**

Malala Academia agregó 7 fotos nuevas.
Favoritos · 3 de noviembre de 2024 ·

Los Mochis, Sinaloa, México.- TALLERES DE VALORES-VIRTUDES- Dentro del modelo de intervención de ACADEMIAS MALALA trabajamos el eje Saber Ser, hábitos, actitudes y valores, estas semanas seguimos trabajamos el valor de la JUSTICIA con nuestros grandiosos alumnos, donde intercambian una hora de estudio, en nuestras instalaciones, por una hora de Karate Do tradicional japonés Escolarizado con valores; impartidos por nuestros maestros Sensei Blas Rosas; Gerente Operativo, Sensei... **Ver más**

Álbum **Hábitos saludables, disciplina y Valores Malala Los Mochis**

Malala Academia agregó 6 fotos nuevas.
Favoritos · 20 de diciembre de 2024 ·

Los Mochis, Sinaloa, México.- Hábitos saludables, disciplina y Valores, en nuestra Jornada de limpieza centro Malala Los Mochis, donde se hizo una limpieza y desinfección gracias al VOLUNTARIADO Malala y nuestros grandiosos maestros Sensei Blas Rosas; Gerente Operativo, Sensei Jesús León, maestro de Piso del Centro, Psicóloga Clínica Lic. Cynthia Sánchez, nuestra Trabajadora Social, Lic. Luz Gastelum, para cuidar a nuestras niñas, niños y jóvenes de la fundación, dentro del p... Ver más

Álbum **2024.12.05 Entrenamiento de artes Marciales**

Malala Academia agregó 7 fotos nuevas.
Favoritos · 5 de diciembre de 2024 ·

Culiacan, Sinaloa.- Nuestro maestro voluntario Alfredo Flores, impartió clase enfocada en conceptos básicos, drills y acondicionamiento físico, a nuestros niñas, niños y jóvenes del programa de permanencia escolar "Sudando por un futuro mejor"

#100PorCientoMalala #Sudandoporunfuturomejor #MalalaSinaloa #MalalaacademiaIAP

Álbum **2024.12.06 Valor Del Mes**

Malala Academia agregó 6 fotos nuevas.
Favoritos · 6 de diciembre de 2024 ·

Culiacán, Sinaloa.- El día de hoy nuestra maestra Julissa del programa "Jóvenes Construyendo El Futuro" trabajo con el valor del mes "PAZ" donde nuestros niños, niñas y jóvenes del programa "Sudando Por Un Futuro Mejor", aprendieron sobre dicho valor ,realizaron actividades como dibujos, frases representativas y como objetivo un listado para generar paz en el salón de clases y un listado de paz en el ambiente donde vivimos que posteriormente se pego en el aula.

-
-
-
.... Ver más

Álbum **Actividades de formación integral 2024 Malala Los Mochis**

Malala Academia agregó 23 fotos nuevas.
Favoritos · 4 de diciembre de 2024 ·

Los Mochis, Sinaloa, México.- Clases de reforzamiento escolar, tareas, talleres y actividades lúdicas- Dentro del modelo de intervención de ACADEMIAS MALALA trabajamos el eje Saber, Saber hacer y Saber Ser, hábitos, actitudes y valores con nuestros grandiosos alumnos, donde intercambian una hora de estudio, en nuestras instalaciones, por una hora de Karate Do tradicional japonés escolarizado con valores; "formación integral en Malala Los Mochis", impartidos por nuestros maestros Sensei Blas Rosas; Gerente Operativo, Sensei Jesús León, maestro de Piso del Centro, Psicóloga Clínica Lic. Cynthia Sánchez, nuestra Trabajadora Social, Lic. Luz Gastelum.

.
.
.
#MalalaLosMochis #MalalaAcademiaIAP #SudandoPorUnFuturoMejor #TeamMalala #FSKA #FSKAWORLD #DojoMalala #FskaWorldMexico #martialarts #martialart #martialartist #japanesemartialarts #Bushi #bujutsu #japanesetraditional #budo #Funakoshi #kevinfunakoshi #Shotokan #japanese #karate #traditional #authentic #船越 #TAA

Programa de trabajo 2024

Título del programa

TALLERES DE VALORES

PROGRAMA DE PERMANENCIA ESCOLAR SONORA

Objetivos:

FOMENTAR LOS VALORES PRINCIPALES DE LA ACADEMIA A TRAVÉS DE PLÁTICAS Y TALLERES A LOS BENEFICIARIOS. - REFORZAR LOS VALORES CON FRASES Y RECORDATORIOS VISUALES DURANTE TODOS LOS DÍAS EN DIFERENTES UBICACIONES DENTRO DE LAS INSTALACIONES DE CADA SUCURSAL PARA GENERAR HÁBITOS POSITIVOS. - INVITAR A PERSONAS CON ÉXITO QUE PUEDAN COMPARTIR EXPERIENCIAS CON LOS NIÑOS Y MOTIVARLOS A ESTUDIAR Y TRABAJAR.

MALALA ACADEMIA HERMOSILLO

TALLER DE VALORES

MANUAL DE DIMANICAS Y JUEGOS

MALALA ACADEMIA BUENOS AIRES
MANUEL J CLOUTHIER 3922 SUR BUENOS AIRES CULIACAN DE ROSALES CULIACAN SINALOA, CP 801 99 • TEL: 667 135 3330

MALALA ACADEMIA HERMOSILLO
PILARES 85-B, COLONIA SAN LUIS, C.P. 83160. HERMOSILLO, SONORA. • TEL: (662)267- 2236
https://www.facebook.com/MalalaHermosillo/

MALALA ACADEMIA ALUMNI LA COSTA
NICOLÁS BRAVO S/N ESQUINA CON BLVD. PIONEROS DE LA COSTA, COL. SALVADOR ALVARADO, POBLADO MIGUEL ALEMÁN, HERMOSILLO, SON. • TEL 158-0208

MALALA ACADEMIA ALUMNI LOS MOCHIS
PROF. MARCIAL ORDÓÑEZ 186A, LA BIENESTAR, 81280 LOS MOCHIS, SIN. 662 341 8159
LosMochis@malalaacademia.org

MALALA ACADEMIA ES UNA INSTITUCIÓN DE ASISTENCIA PRIVADA QUE PROMUEVE LA EDUCACIÓN Y LOS VALORES A TRAVÉS DE LAS ARTES MARCIALES.

Desarrollamos todo nuestro propósito a través de nuestro Plan de reforzamiento, recurrimos a la fuerza de la comunidad, para inspirar modelos positivos a seguir por nuestros niños, impulsando la educación, en base al desarrollo de sus valores, su honor y hábitos saludables.

Álbum **2024-12-17 Reforzamiento Escolar Malala Hermosillo**

Malala Academia Hermosillo agregó 4 fotos nuevas.
17 de diciembre de 2024 ·

Hermosillo, Sonora.- La gerente del Centro Hermosillo, Sensei y E.D. Teresa rivera, realizó taller de elaboración de cartas de propósitos de año nuevo con alumnos. Dentro del Programa "Sudando Por Un Futuro Mejor".

.

.

.

.... Ver más

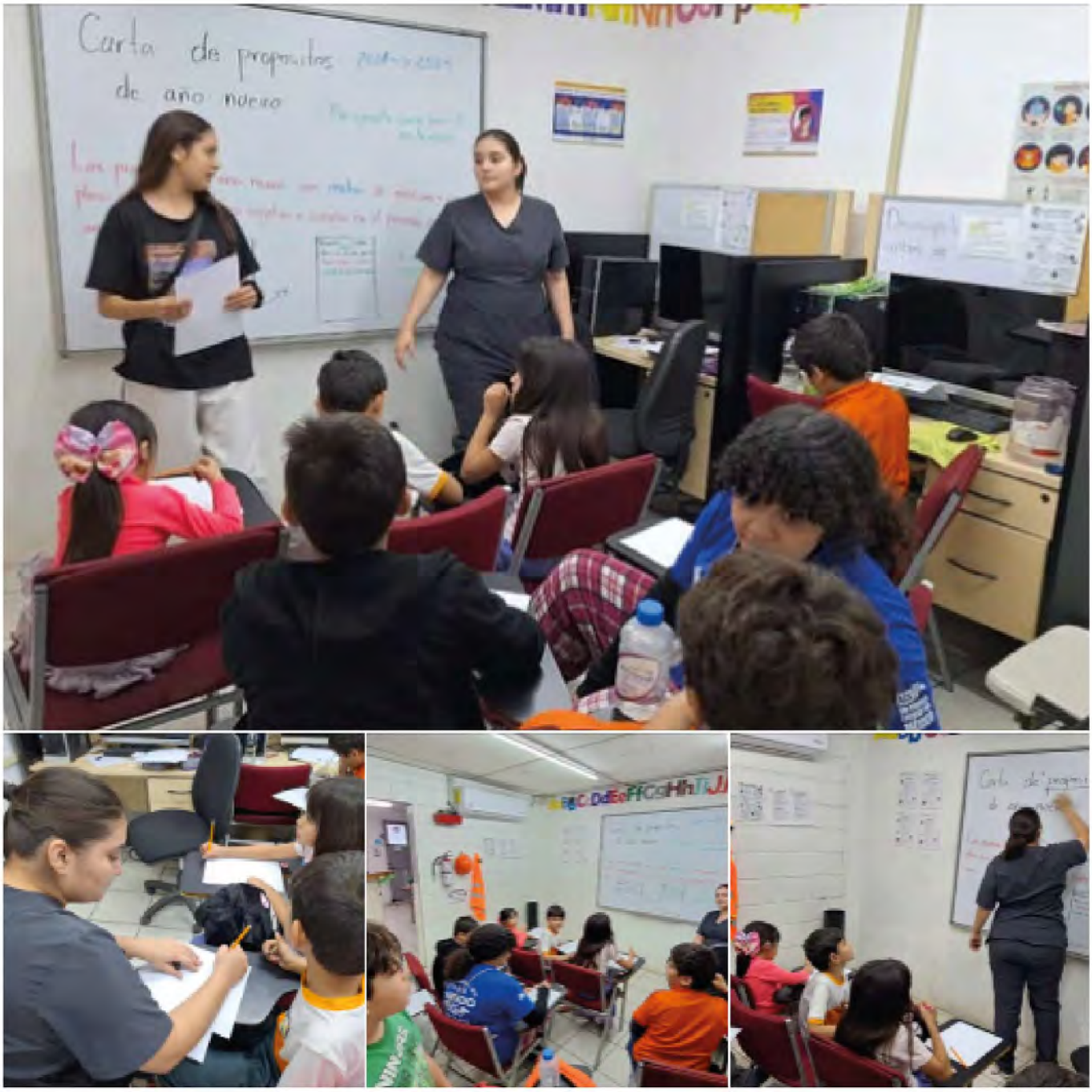

Álbum **Cierran 2024 con increíble evento en Malala Hermosillo**

Malala Academia Hermosillo agregó 34 fotos nuevas.

12 de diciembre de 2024 ·

Hermosillo, Sonora, México.- Impresionante exhibición, presentaron el comité juvenil de alumnos de Taekwondo tradicional escolarizado en el centro Hermosillo de la fundación.
El evento fue organizado y dirigido por nuestro maestro de piso Maestro Carlos Gómez, 2do Dan en Taekwondo tradicional.
Fotos: Omar Carrazco/Malala Academia IAP.

.

.... Ver más

Proyecto Buenos Vecinos
11 de abril de 2024 ·

Malala Academia Hermosillo, participó en la Jornada Comunitaria organizada por la Escuela de Trabajo Social de la Universidad de Sonora en vinculación con Centro Hábitat Combate y Buenos Vecinos.
¡Felicidades a todos los participantes!
.

Malala Academia Hermosillo agregó 10 fotos nuevas.
11 de abril de 2024 ·

Hermosillo, Sonora.- El equipo de Malala Academia Hermosillo, participó en la Jornada Comunitaria organizada por la Escuela de Trabajo Social de la Universidad ... Ver más

Álbum **2024-12-07 Clase de TKD Malala Hermosillo**

Malala Academia Hermosillo agregó 4 fotos nuevas.
7 de diciembre de 2024 ·

Hermosillo, Sonora.- El Sabonim Carlos Gómez, 2 dan en Taekwondo, expuso a sus alumnos el reglamento y los fundamentos de esta disciplina marcial. Dentro del Programa "Sudando Por Un Futuro Mejor".

.

.

.

.... Ver más

Álbum **2024-12-07 Decoran Árbol de Navidad en Malala Hermosillo**

Malala Academia Hermosillo agregó 4 fotos nuevas.
7 de diciembre de 2024 ·

Hermosillo, Sonora.- Alumnos y Mamás Malala del Centro Hermosillo, decoraron el tradicional árbol de Navidad.

.

.

.

.... Ver más

Álbum **2024-11-27 Reforzamiento Escolar Malala Hermosillo**

Malala Academia Hermosillo agregó 3 fotos nuevas.
27 de noviembre de 2024 ·

Hermosillo, Sonora.- La maestra voluntaria del Centro Hermosillo, Milagros Ochoa realizó diferentes actividades de reforzamiento escolar y lúdicas con alumnos. Dentro del Programa "Sudando Por Un Futuro Mejor".

.

.

.

.... Ver más

Álbum **2024-11-26 Clase de Aikido Para Mamás Malala**

Malala Academia Hermosillo agregó 4 fotos nuevas.
26 de noviembre de 2024 ·

Hermosillo, Sonora.- Ejercicios de kihon waza, impartió el E.D. y Sensei Omar Carrazco, 2 Dan, en la clase de Aikido para Mamás Malala. Dentro del Programa "Sudando Por Un Futuro Mejor".

.

.

.

.... Ver más

Álbum **2024-11-30 Realizan Jornada de Limpieza en Malala Hermosillo**

Malala Academia Hermosillo agregó 12 fotos nuevas.
30 de noviembre de 2024 ·

Hermosillo, Sonora.- La comunidad del Centro Hermosillo realizó la jornada mensual de limpieza general de la academia, donde alumnos, padres de familia, maestros y voluntarios se sumaron a dicha actividad. Dentro del Programa "Sudando Por Un Futuro Mejor".

.

.

.

.... Ver más

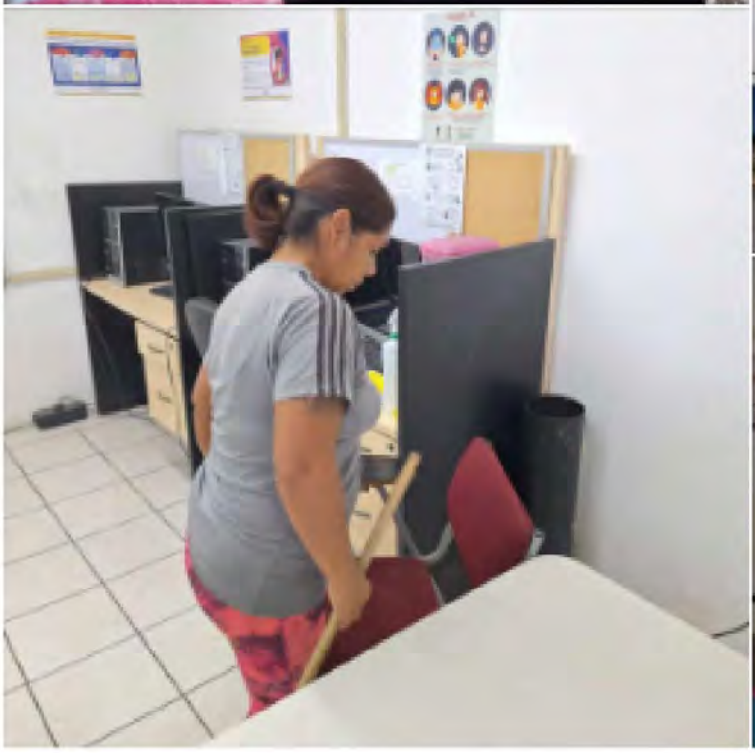

Álbum **2024-11-28 Colocan carteles informativos en Malala Hermosillo**

Malala Academia Hermosillo agregó 5 fotos nuevas.
28 de noviembre de 2024 ·

Hermosillo, Sonora.- Para fomentar la cultura de la legalidad, el estado de derecho y concientizar a la comunidad del Centro Hermosillo, la maestra voluntaria y Sabonim Abigail Clemente, 1 dan en Taekwondo, colocó en carteles informativos, como violencia de género, discriminación social, ciber acoso, entre otros.

.

.

.

.... Ver más

Álbum **2024-11-23 Taller "Habilidades Sociales"**

Malala Academia Hermosillo agregó 4 fotos nuevas.
23 de noviembre de 2024 ·

Hermosillo, Sonora.- La Fundación Santa María Goretti IAP, impartió el taller "Habilidades Sociales", a alumnos de Malala Academia IAP Hermosillo.

La plática estuvo a cargo de la psicóloga Johana Astorga.
Agradecemos a Fundación Santa María Goretti IAP por estos talleres brindados a nuestra comunidad.
.... Ver más

Álbum **2024-11-22 Realizan Consulta Ciudadana en Malala Hermosillo**

Malala Academia Hermosillo agregó 4 fotos nuevas.
22 de noviembre de 2024 ·

Hermosillo, Sonora.- Con el objetivo de fomentar la participación ciudadana y el desarrollo comunitario de las colonias del oriente de Hermosillo, se realizó la consulta ciudadana del programa CRECES, por parte de personal del Ayuntamiento de Hermosillo.

Fue en el Centro de Hermosillo, donde atendieron a los ciudadanos que representan.

.

.... Ver más

Álbum **2024-11-13 Servicio de Mantenimiento al Centro Hermosillo**

Malala Academia Hermosillo agregó 5 fotos nuevas.
13 de noviembre de 2024 ·

Hermosillo, Sonora.- Los maestros Omar Carrazco y Carlos Gómez, realizaron labores mantenimiento menor al Centro de Hermosillo.

Esto con la finalidad de seguir brindando un mejor servicio a nuestra niñez y juventud.

.

.... Ver más

Álbum **2024-11-02 Llegan "Las Catrinas" al Centro Hermosillo**

Malala Academia Hermosillo agregó 8 fotos nuevas.
2 de noviembre de 2024 ·

Hermosillo, Sonora.- En el marco de los festejos del Día de Muertos, la Gerente del Centro Hermosillo, Sensei y E.D. Teresa Rivera en compañía de las alumnas Mayra y Valentina se maquillaron y posaron como Catrinas, estos famosos personajes de nuestro México.

La Catrina es un personaje creado por el pintor, ilustrador y caricaturista mexicano de Aguascalientes, José Guadalupe Posada, es la figura que más se asocia al Día de Muertos y a la muerte en general en nuestro país, s... Ver más

Álbum **2024-11-02 Celebra Malala Hermosillo el Día de Muertos**

Malala Academia Hermosillo agregó 7 fotos nuevas.
2 de noviembre de 2024 ·

Hermosillo, Sonora.-Comenzamos el mes de noviembre en el Centro Hermosillo con un colorido periódico con nuestro tradicional altar de muertos en honor al periodista y escritor Don Roberto Gutiérrez, a nuestros padres y abuelitos Malala.

Agradecemos a nuestras Mamás y alumnos de Malala Academia IAP Hermosillo por haber hecho realidad este homenaje a nuestros seres queridos que se nos adelantaron en el camino.

.

.... Ver más

Álbum **2024-11-19 2024-11-02 Imparten Programa DARE en Malala Hermosillo**

Malala Academia Hermosillo agregó 6 fotos nuevas.

19 de noviembre de 2024 ·

Hermosillo, Sonora.- Con el objetivo de fomentar y reforzar la autoestima en nuestros niños y jóvenes del Centro Hermosillo, se impartió la plática "Fortaleciendo la Autoestima".

Dicho taller fue impartido por la Policía Tercero Cristina Martina García García, quien cuenta con una trayectoria de 27 años dentro de la Policía Municipal y actualmente responsable del Grupo DARE en dicha corporación.... Ver más

COVID-19
Desocupa la
antes de

RECONOCIMIENTO
Desocupa la
antes de

Álbum **2024-10-27 Realizan Jornada de Limpieza en Malala Hermosillo**

Malala Academia Hermosillo agregó 10 fotos nuevas.
27 de octubre de 2024 ·

Hermosillo, Sonora.- La comunidad del Centro Hermosillo realizó la jornada mensual de limpieza general de la academia, donde alumnos, padres de familia, maestros y voluntarios se sumaron a dicha actividad. Dentro del Programa "Sudando Por Un Futuro Mejor".

.
.
.
.... Ver más

Álbum **Se clasifican siete Cintas Negras de Academias Malala Sonora**

Malala Academia Hermosillo agregó 40 fotos nuevas.
28 de octubre de 2024 ·

Hermosillo, Sonora, México.- Se clasifican siete de nuestros Cintas Negras de Academias Malala, en el torneo selección juegos nacionales SEP-Conade, etapa Estatal, Grados Cintas Negras y Poom, en categoría de formas. Clasificatorio estatal de los juegos nacionales Conade en febrero del 2025 de la Federación Mexicana De Deporte Escolar- Adeson.
El magno evento fue organizado por el Maestro Fernando Chacón Romero, Presidente de la Asociación del Deporte escolar en Sonora, en re... Ver más

Álbum **2024-10-25 Imparten Taller de Manualidades en Malala Hermosillo**

Malala Academia Hermosillo agregó 9 fotos nuevas.
25 de octubre de 2024 ·

Hermosillo, Sonora.- Con la finalidad de explotar la creatividad de nuestras mamás y jóvenes, además de llevar un ingreso extra a sus hogares se llevó a cabo el Taller de Manualidades en el Centro Hermosillo.

Esta actividad es promovida por el Banco de Ropa IAP Hermosillo en vinculación con Proyecto Buenos Vecinos, y fue impartido por la maestra Dayana Elizabeth Valenzuela Beltrán.

En esta sesión se enfocó al armado decoración de coronas alusivas al Día de Muertos.... Ver más

Álbum **2024-10-24 Imparten Taller de Manualidades en Malala Hermosillo**

Malala Academia Hermosillo agregó 16 fotos nuevas.
24 de octubre de 2024 ·

Hermosillo, Sonora.- Con la finalidad de explotar la creatividad de nuestras mamás y jóvenes, además de llevar un ingreso extra a sus hogares se llevó a cabo el Taller de Manualidades en el Centro Hermosillo.

Esta actividad es promovida por el Banco de Ropa IAP Hermosillo en vinculación con Proyecto Buenos Vecinos, y fue impartido por la maestra Dayana Elizabeth Valenzuela Beltrán.

En esta sesión se enfocó a la decoración y creación de adornos alusivos al Día de Muertos, c... Ver más

Álbum **2024-11-02 Imparten Programa DARE en Malala Hermosillo**

Malala Academia Hermosillo agregó 7 fotos nuevas.

2 de noviembre de 2024 ·

Hermosillo, Sonora.- Con el objetivo de prevenir la violencia intrafamiliar en instituciones no gubernamentales; niños, jóvenes y padres del Centro Hermosillo recibieron este taller del Programa D.A.R.E.

Dicho taller fue impartido por la Policía Tercero Cristina Martina García García, quien cuenta con una trayectoria de 27 años dentro de la Policía Municipal y actualmente responsable del Grupo DARE en dicha corporación.... Ver más

Álbum **2024-10-22 Taller de Valores Malala Hermosillo**

Malala Academia Hermosillo agregó 3 fotos nuevas.
22 de octubre de 2024 ·

Hermosillo, Sonora.- La gerente del Centro Hermosillo, Sensei Teresa rivera, impartió el valor de la resiliencia. Dentro del Programa "Sudando Por Un Futuro Mejor".

.
.
.
.... Ver más

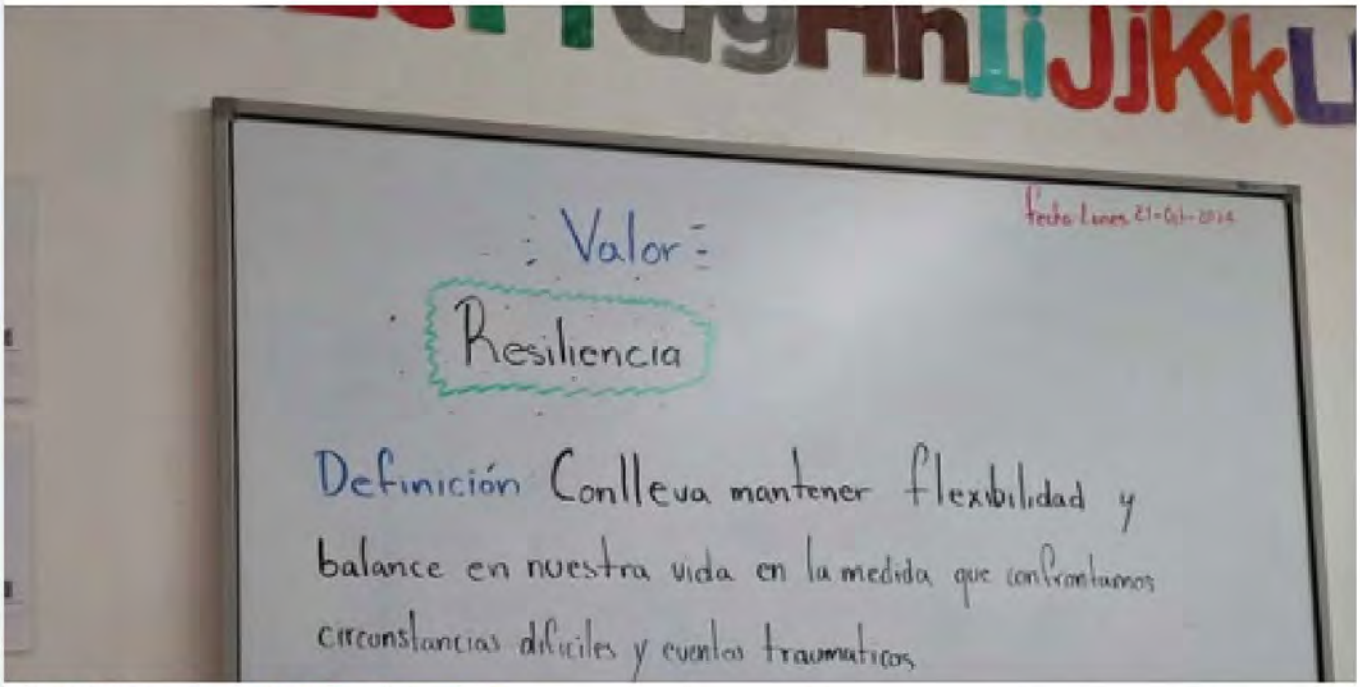

Malala Academia Hermosillo
31 de octubre de 2024 ·

Programa DARE y Malala Academia IAP.- Los invitamos a estar presentes mañana, de nuevo junto al programa DARE, con el taller que nos impartirá la policía tercer Cristina Martina, a través del programa D.A.R.E. nos brindará el tema de prevención de la violencia intrafamiliar a las 4 pm. Alianzas para el desarrollo de nuestras comunidades. #TeamMalala

Álbum 2024-10-17 Clase de TKD Malala Hermosillo

Malala Academia Hermosillo agregó 4 fotos nuevas.
17 de octubre de 2024 ·

Hermosillo, Sonora.- Ejercicios de pateo y motricidad, impartió el Sabonim Carlos Gómez, 2 dan, en la clase de Taekwondo de Malala Academia IAP Hermosillo. Dentro del Programa "Sudando Por Un Futuro Mejor".
.
.
.
.... Ver más

Álbum 2024-10-18 Clase de Aikido Para Mamás Malala

Malala Academia Hermosillo agregó 4 fotos nuevas.
18 de octubre de 2024 ·

Hermosillo, Sonora.- Ejercicios de kihon waza y motricidad, impartió el E.D. y Sensei Omar Carrazco, 2 Dan, en la clase de Aikido para Mamás Malala. Dentro del Programa "Sudando Por Un Futuro Mejor".
.
.
.
.... Ver más

Álbum 2024-10-16 Clase de Karate Shotokan Malala Hermosillo

Malala Academia Hermosillo agregó 4 fotos nuevas.
16 de octubre de 2024 ·

Hermosillo, Sonora.-Ejercicios de kihon waza, impartió el Sensei y E.D. Marco Fabio Gutiérrez, 2 dan, en la clase de Karate Do Estilo Shotokan de la Familia Funakoshi. Dentro del Programa "Sudando Por Un Futuro Mejor".
.
.
.
.... Ver más

Álbum **2024-10-15 Reforzamiento Escolar Malala Hermosillo**

Malala Academia Hermosillo agregó 5 fotos nuevas.
15 de octubre de 2024 ·

Hermosillo, Sonora.- La gerente del Centro Hermosillo, Sensei Teresa rivera, realizó actividades de reforzamiento escolar y lúdicas. Dentro del Programa "Sudando Por Un Futuro Mejor".
.
.
.
.... Ver más

Álbum **2024-10-01 Reforzamiento Escolar Malala Hermosillo**

Malala Academia Hermosillo agregó 3 fotos nuevas.
1 de octubre de 2024 ·

Hermosillo, Sonora.- Maestros y voluntarios, realizaron actividades de reforzamiento escolar con alumnos del Centro Hermosillo. Dentro del Programa "Sudando Por Un Futuro Mejor".
.
.
.
.... Ver más

Álbum **2024-10-14 Imparten Programa DARE en Malala Hermosillo**

Malala Academia Hermosillo agregó 9 fotos nuevas.
14 de octubre de 2024 ·

Hermosillo, Sonora.- Con el objetivo de prevenir el Bullying, Ciber Bullying, adicciones en escuelas y en instituciones no gubernamentales; niños y jóvenes del Centro Hermosillo recibieron los talleres del Programa D.A.R.E.

Este taller fue impartido por la Policía Tercero Cristina Martina García García, quien cuenta con una trayectoria de 27 años dentro de la Policía Municipal y actualmente responsable del Grupo DARE en dicha corporación.... Ver más

Álbum **2024-09-28 Taller "Disciplina Con Amor"**

Malala Academia Hermosillo agregó 4 fotos nuevas.
28 de septiembre de 2024 ·

Hermosillo, Sonora.- La Fundación Santa María Goretti IAP, impartió el taller "Disciplina Con Amor", padres de de Malala Academia IAP Hermosillo.

La plática estuvo a cargo de la psicóloga Johana Astorga. Agradecemos a Fundación Santa María Goretti IAP por estos talleres brindados a nuestra comunidad.

.

.... Ver más

Álbum **2024-09-27 Reforzamiento Escolar Malala Hermosillo**

Malala Academia Hermosillo agregó 5 fotos nuevas.
27 de septiembre de 2024 ·

Hermosillo, Sonora.- La gerente del centro Hermosillo, la Maestra y E.D. Teresa Rivera; realizó actividades de reforzamiento escolar y lúdicas, en compañía de las maestras voluntarias Milagros Ochoa y Erika Arriola. Dentro del Programa "Sudando Por Un Futuro Mejor".

.

.

.

.... Ver más

Álbum **2024-09-17 Realizan Fiesta Mexicana en Malala Hermosillo**

Malala Academia Hermosillo agregó 9 fotos nuevas.
17 de septiembre de 2024 ·

Hermosillo, Sonora.- Maestros y comunidad de Malala Academia IAP Hermosillo, organizaron una muy alegre fiesta mexicana; en el marco de los festejos del mes patrio.

Bailes, antojitos y pinta caritas, adornaron el festejo en un ambiente de sana convivencia entre alumnos, padres de familia y el cuerpo docente. Viva México!

.

.... Ver más

Álbum **2024-09-12 Reforzamiento Escolar Malala Hermosillo**

Malala Academia Hermosillo agregó 4 fotos nuevas.
12 de septiembre de 2024 ·

Hermosillo, Sonora.- La gerente del centro Hermosillo, la Maestra y E.D. Teresa Rivera; realizó actividades de reforzamiento escolar y lúdicas con alumnos del Centro Hermosillo. Dentro del Programa "Sudando Por Un Futuro Mejor".

.

.

.

.... Ver más

Álbum **2024-08-31 Realizan Jornada de Limpieza en Malala Hermosillo**

Malala Academia Hermosillo agregó 11 fotos nuevas.
31 de agosto de 2024 ·

Hermosillo, Sonora.- La comunidad del Centro Hermosillo realizó la jornada mensual de limpieza general de la academia, donde alumnos, padres de familia, maestros y voluntarios se sumaron a dicha actividad. Dentro del Programa "Sudando Por Un Futuro Mejor".

.

.

.

.... Ver más

Álbum **2024-07-17 Taller "Prevención de Adicciones" Malala Hermosillo**

Malala Academia Hermosillo agregó 9 fotos nuevas.
17 de julio de 2024 ·

Hermosillo, Sonora.- En el marco del Campamento de Verano Malala 2024, nuestros aliados de Fundación Un Paso A Tiempo IAP llevaron el taller "Prevención de Adicciones", en esta ocasión se enfocó en el alcoholismo y la promoción de la salud mental.

Dicha plática fue impartida por el LTS. José Pedro Feria Romero, que tiene como objetivo la prevención de todo tipo de adicciones en niños y jóvenes de nuestras comunidades.

En la charla, el Trabajador Social compartió con nuest... Ver más

Álbum **2024-07-06 Imparten la Plática "Rompe El Silencio" en Malala Hmo.**

Malala Academia Hermosillo agregó 6 fotos nuevas.
6 de julio de 2024 ·

Por Omar Carrazco/Malala Academia IAP.

Hermosillo, Sonora.- Con el objetivo de informar y concientizar a nuestras comunidades, personal de Seguridad Pública Municipal impartieron la plática "Rompe El Silencio" en el Centro Hermosillo, en vinculación con Proyecto Buenos Vecinos.

Dicha plática fue presentada por la Lic. Cassandra López, responsable de la Unidad de Género de la Policía Municipal de Hermosillo; y por los agentes adscritos Raymundo Pablo Hernández y Paulina Made... Ver más

Álbum **2024-11-02 Honran en Malala La Costa a los Fieles Difuntos**

Malala Academia agregó 7 fotos nuevas.
2 de noviembre de 2024 ·

Poblado Miguel Alemán, Sonora.- Alumnos y maestros de Malala Academia IAP Alumni La Costa/Patronato de La Costa de Hermosillo, recordaron a los seres queridos que se adelantaron en el camino con el tradicional altar de muertos; y no podían faltar las preciosas "Catrinas".

Momentos después, nuestros instructores realizaron un pequeño convivio con los alumnos del centro, donde degustaron del también típico pan de muerto.

.

.... Ver más

Álbum **2024-11-07 Reciben Taller de Cultura de la Legalidad**

Malala Academia agregó 5 fotos nuevas.

7 de noviembre de 2024 ·

Poblado Miguel Alemján, Sonora.- El Supervisor de Zona Sonora de Malala Academia IAP, Sensei y E.D. Omar Carrazco impartió de manera remota el Taller de Cultura de la Legalidad a alumnos Pre Negras de Malala Academia IAP Alumni La Costa/Patronato de Hermosillo.

Esto con el objetivo de sensibilizar sobre la importancia del Estado de Derecho y la cultura de la legalidad en la vida de los servidores públicos, profesionistas, miembros de familia y ciudadanos. A su vez, se asuman... **Ver más**

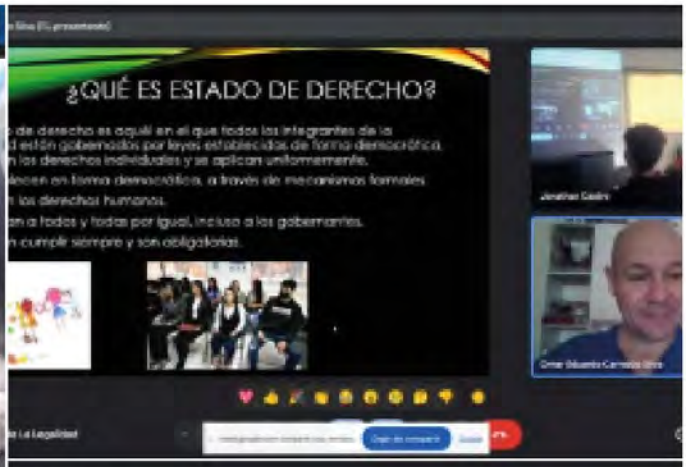

Álbum **2024-11-20 Participa Malala La Costa en Desfile Revolucionario**

Malala Academia agregó 15 fotos nuevas.
20 de noviembre de 2024 ·

Poblado Miguel Alemán, Sonora.- En el marco del CXIV aniversario del inicio de la Revolución Mexicana, maestros y alumnos de Malala Academia IAP Alumni/Patronato de La Costa de Hermosillo formaron parte del desfile cívico.

En las principales calles y avenidas de Poblado, los estudiantes del Centro Miguel Alemán mostraron sus habilidades en artes marciales a los asistentes, quienes se dieron cita.

Cabe recalcar que el 20 de noviembre de 1910 marca el inicio de la Revolución ... **Ver más**

Malala Academia
11 de noviembre de 2024 ·

Poblado Miguel Alemán, Hermosillo, Sonora, México.- Con gran entusiasmo participaron en Octubre, alumnos del programa de permanencia escolar y valores Malala Academia IAP Alumni La Costa/Patronato de La Costa de Hermosillo; de nuestra primera clase del mes de octubre, que fue en color rosa, en apoyo al Mes de la concientización sobre el cáncer de mama.

.

.

.

.... **Ver más**

Álbum **2024-06-24 Realizan Jornada de Limpieza en Malala La Costa**

Malala Academia agregó 4 fotos nuevas.
24 de junio de 2024 ·

Poblado Miguel Alemán, Sonora.- La comunidad de Malala Academia IAP Alumni La Costa/Patronato de La Costa de Hermosillo realizó la jornada mensual de limpieza general del inmueble, donde alumnos, padres de familia, maestros y voluntarios se sumaron a dicha actividad. Dentro del Programa "Sudando Por Un Futuro Mejor".

.
.
.

.... Ver más

Álbum **2024-06-29 Realizan Jornada de Limpieza en Malala Hermosillo**

Malala Academia Hermosillo agregó 10 fotos nuevas.
29 de junio de 2024 ·

Hermosillo, Sonora.- La comunidad del Centro Hermosillo realizó la jornada mensual de limpieza general de la academia, donde alumnos, padres de familia, maestros y voluntarios se sumaron a dicha actividad. Dentro del Programa "Sudando Por Un Futuro Mejor".

.
.
.

.... Ver más

Álbum **2024-07-05 Taller de Valores Malala Hermosillo**

Malala Academia Hermosillo agregó 3 fotos nuevas.

5 de julio de 2024 ·

Hermosillo, Sonora.- La Gerente del Centro Hermosillo, la maestra Teresa Rivera expuso el valor de la Honestidad a nuestros alumnos. Dentro del Programa "Sudando Por Un Futuro Mejor".

.

.

.

.... Ver más

Álbum **2024-07-03 Taller de Valores Malala Hermosillo**

Malala Academia Hermosillo agregó 4 fotos nuevas.

3 de julio de 2024 ·

Hermosillo, Sonora.- La Gerente del Centro Hermosillo, la maestra Teresa Rivera expuso el valor de la Empatía a nuestros alumnos. Dentro del Programa "Sudando Por Un Futuro Mejor".

.

.

.

.... Ver más

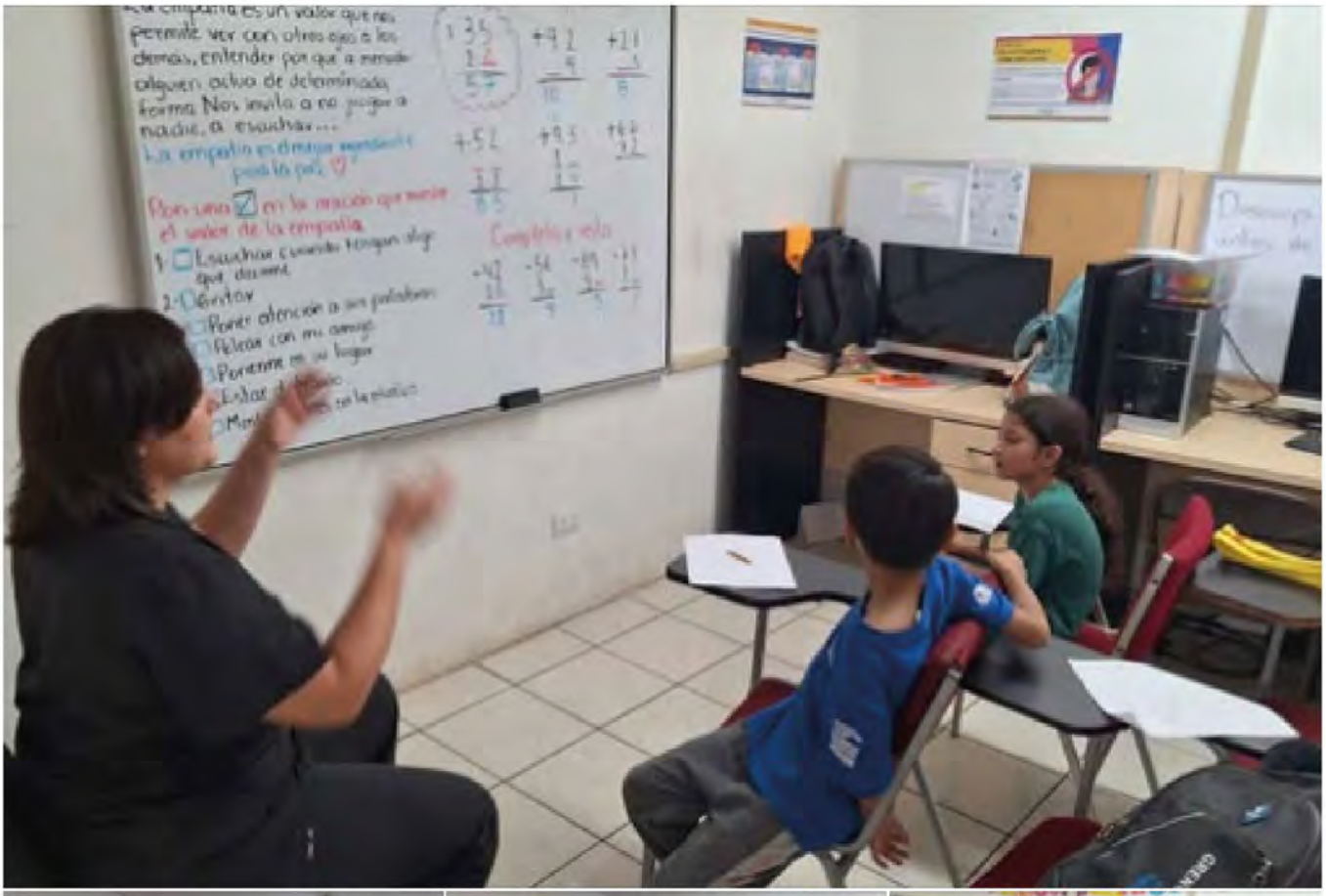

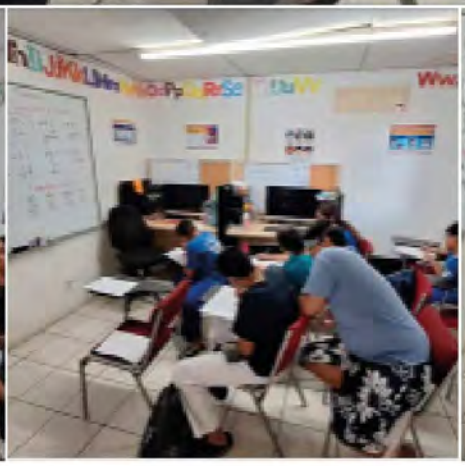

Álbum **2024-02-22 Clase de TKD Malala Hermosillo**

Malala Academia Hermosillo agregó 3 fotos nuevas.
22 de febrero de 2024 ·

Ejercicios de pateo básico, impartió el Sabonim Carlos Gómez 2 Dan. de Malala Academia IAP Hermosillo; Dentro del Programa "Sudando Por Un Futuro Mejor".
.
.
.
.... Ver más

Álbum **2024-02-17 Capacitan a Prestadores de Servicio Social**

Malala Academia Hermosillo agregó 4 fotos nuevas.
17 de febrero de 2024 ·

La Gerente del Centro Hermosillo, Maestra Teresa Rivera, impartió capacitación a alumnos del Instituto Tecnológico de Estudios Superiores de Monterrey, Campus Sonora Norte; quienes se integrarán como prestadores del servicio social en las diferentes áreas de la academia.

En dicha actividad, les mostró a los aspirantes el modelo de intervención de la fundación; así como las actividades educativas y administrativas que se realizan en nuestra institución. Dentro del Programa "... Ver más

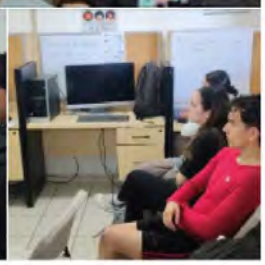

Álbum **2024-02-22 Reforzamiento Escolar Malala Hermosillo**

Malala Academia Hermosillo agregó 3 fotos nuevas.
22 de febrero de 2024 ·

Nuestros prestadores de servicio social, por parte del Tec de Monterrey Campus Sonora Norte, reforzaron la lectura en los más pequeños del Centro Hermosillo; con el juego de mesa "La Lotería de las Letras". Dentro del Programa "Sudando Por Un Futuro Mejor".
.
.
.
.... Ver más

Álbum **2024-02-15 Reforzamiento Escolar Malala Hermosillo**

Malala Academia Hermosillo agregó 3 fotos nuevas.
15 de febrero de 2024 ·

"Dadme un punto de apoyo y moveré el mundo" -Arquímedes-. Dentro del Programa "Sudando Por Un Futuro Mejor".
.
.
.
.... Ver más

Álbum **2024-02-09 Reforzamiento Escolar Malala Hermosillo**

Malala Academia Hermosillo agregó 4 fotos nuevas.
9 de febrero de 2024 ·

Los tiempos difíciles nunca duran, pero las personas fuertes sí -Robert H. Schuller-. Dentro del Programa "Sudando Por Un Futuro Mejor".
.
.
.
.... Ver más

Álbum **2024-02-02 Reforzamiento Escolar Malala Hermosillo**

Malala Academia Hermosillo agregó 3 fotos nuevas.
2 de febrero de 2024 ·

"Si no vas hasta el final... ¿Por qué empezar?" -Joe Namath-. Dentro del Programa "Sudando Por Un Futuro Mejor".
.
.
.
.... Ver más

Álbum **2024-02-14 Clase de Karate Shotokan Malala Hermosillo**

Malala Academia Hermosillo agregó 4 fotos nuevas.
14 de febrero de 2024 ·

Ejercicios de kata y kihon waza, fue lo que el Sensei Marco Fabio Gutiérrez, 2 Dan, impartió en la clase de Karate Do Estilo Shotokan. Dentro del Programa "Sudando Por Un Futuro Mejor".
.
.
.
.... Ver más

Álbum **2024-02-09 Clase de Karate Shotokan Malala Hermosillo**

Malala Academia Hermosillo agregó 4 fotos nuevas.
9 de febrero de 2024 ·

Ejercicios de kihon y combate a cinco pasos, fue lo que el Sensei Marco Fabio Gutiérrez impartió en la clase de Karate Do Estilo Shotokan. Dentro del Programa "Sudando Por Un Futuro Mejor".
.
.
.
.... Ver más

Álbum **2024-02-01 Reunión de Cintas Negras Malala Hermosillo**

Malala Academia Hermosillo agregó 3 fotos nuevas.
1 de febrero de 2024 ·

Para seguir fortaleciendo la institucionalidad y los programas de artes marciales, se llevó a cabo la Reunión de Cintas Negras del Centro Hermosillo, encabezada por el Director General de Malala Academia IAP, Sensei Marco Polo Gutiérrez Ruelas y la Gerente del Centro, Sensei Teresa Rivera. Dentro del Programa "Sudando Por Un Futuro Mejor".
.
.
.
.... Ver más

Álbum **2024-02-01 Reforzamiento Escolar Malala Hermosillo**

Malala Academia Hermosillo agregó 3 fotos nuevas.
1 de febrero de 2024 ·

"Nuestra paciencia conseguirá más cosas que nuestra fuerza"-Edmund Burke- . Dentro del Programa "Sudando Por Un Futuro Mejor".
.
.
.
.... Ver más

Álbum **Programa Nacional de Certificación y Acreditación para ED**

Malala Academia Hermosillo agregó 7 fotos nuevas.
27 de marzo de 2024 ·

Destacada participación en capacitación en el Programa Nacional de Certificación y Acreditación para Entrenadores Deportivos y Profesores de Educación Física FEMEDEES 2024, de nueve de nuestros maestros, cintas negras y voluntarios de la fundación, en las instalaciones de Malala Academia Hermosillo. El programa de certificación y actualización se realizó los días sábado 16 y domingo 17 de marzo en los horarios de 7:00 am a 5:00 pm y de 7:00 am a 7:00 pm (hora estándar del Pac... Ver más

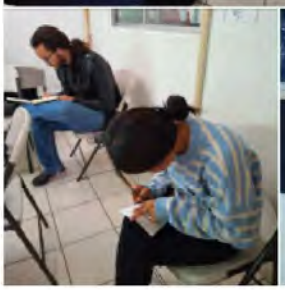
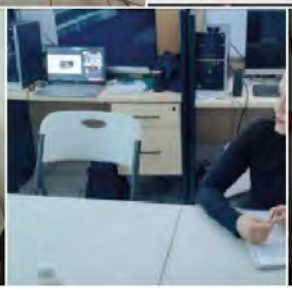
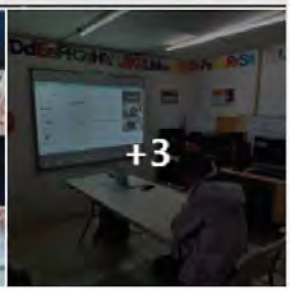

Album **2024-03-22 Realizan Encuestas en Comunidad de Hermosillo**

Malala Academia Hermosillo agregó 2 fotos nuevas.
22 de marzo de 2024 ·

Para conocer las problemáticas y necesidades básicas de la comunidad, estudiantes de la Licenciatura en Trabajo Social de la Universidad de Sonora, realizaron encuestas con padres del Centro Hermosillo.

Este proyecto lo encabezan Evelina Arias León y Guadalupe Rodriguez León, docentes del departamento de Trabajo Social de la Universidad de Sonora, quienes explicaron que esta práctica de acercamiento es también para conocer a las Familias de la colonia San Luis.
.
.... Ver más

Álbum **2024-03-12 Realizan Jornada de Limpieza en Malala Hermosillo**

Malala Academia Hermosillo agregó 5 fotos nuevas.
12 de marzo de 2024 ·

La comunidad del Centro Hermosillo realizó la jornada mensual de limpieza general de la academia, donde alumnos, padres de familia, maestros y voluntarios se sumaron a dicha actividad. Dentro del Programa "Sudando Por Un Futuro Mejor".
.
.
.
.... Ver más

Álbum **2024-03-06 Clase de TKD Para Cintas Negras Malala Hermosillo**

Malala Academia Hermosillo agregó 3 fotos nuevas.
6 de marzo de 2024 ·

El Sabonim Carlos Gómez, 2 dan, impartió en la clase teórica de Taekwondo para cintas negras posturas básicas mediante videos didácticos. Dentro del Programa "Sudando Por Un Futuro Mejor".
.
.
.
.... Ver más

Álbum **2024-03-09 Reunión con Padres Malala Hermosillo**

Malala Academia Hermosillo agregó 3 fotos nuevas.
9 de marzo de 2024 ·

Con el objetivo de reforzar los hábitos saludables en nuestra comunidad estudiantil, la gerente del Centro Hermosillo, la maestra Teresa Rivera y el supervisor de Zona Sonora de la Fundación, Sensei Omar Carrazco; sostuvieron una reunión con padres de familia.
.
.
.
.... Ver más

Álbum **2024-04-26 Realizan Jornada de Limpieza en Malala Hermosillo**

Malala Academia Hermosillo agregó 10 fotos nuevas.
26 de abril de 2024 ·

Hermosillo, Sonora.- La comunidad del Centro Hermosillo realizó la jornada mensual de limpieza general de la academia, donde alumnos, padres de familia, maestros y voluntarios se sumaron a dicha actividad. Dentro del Programa "Sudando Por Un Futuro Mejor".
.
.
.
.... Ver más

Álbum **2024-04-20 Taller Para Alumnos "Autocontrol"**

Malala Academia Hermosillo agregó 3 fotos nuevas.

20 de abril de 2024 ·

Hermosillo, Sonora.- La Fundación Santa María Goretti IAP, impartió la plática "Autocontrol", a los alumnos de Malala Academia IAP Hermosillo.

La plática estuvo a cargo de la psicóloga Johana Astorga. Agradecemos a Fundación Santa María Goretti IAP por estos talleres brindados a nuestra comunidad.

.

.... Ver más

Álbum **2024-04-20 Taller Para Padres "Mi Hijo, Mi Espejo"**

Malala Academia Hermosillo agregó 3 fotos nuevas.

20 de abril de 2024 ·

Hermosillo, Sonora.- La Fundación Santa María Goretti IAP, impartió el taller "Mi Hijo, Mi Espejo", a los padres de de Malala Academia IAP Hermosillo.

La plática estuvo a cargo de la psicóloga Guadalupe Prado. Agradecemos a Fundación Santa María Goretti IAP por estos talleres brindados a nuestra comunidad.

.

.... Ver más

Álbum **2024-04-10 Reunión Con Padres Malala Hermosillo**

Malala Academia Hermosillo agregó 3 fotos nuevas.
10 de abril de 2024 ·

Con la finalidad de dar a conocer los nuevos reglamentos de las áreas y las fechas de próximos eventos deportivos, la Gerente del Centro Hermosillo, la maestra Teresa Rivera, se reunió con los padres de familia.

.

.

.

.... Ver más

DONANTES CLAVE ::: PROGRAMA

TEAM MALALA

CICLO 2024-2025

ARCO ÁREAS COMERCIALES

Delia Barraza® Confianza para tu diagnóstico

BUENOS VECINOS

Mariscos El Arre Muu

Autten®

GRACO DA CONFIANZA

BUX PUNTUAL Expertos en transporte de personas

mara GRUPO EMPRESARIAL

FIRMEZA Jurídica Asesoría y Gestión Empresarial

al Cuadrado

ABN CORPORATIVO

¡Qué alivio! FarmaSi®

Jaz tea®

JOSÉ MARÍA ESPINOSA DE LOS MONTEROS SALDAÑA

DR JESÚS HÉCTOR MUÑOZ
RICARDO JENNY DEL RINCÓN
CÉSAR ÁLVAREZ CRUZ

HC INTEGRAL SECURITY CONSULTING
ALEJANDRO SÁNCHEZ CALVO
NORMA VALDEZ
THINK! MERCADOTECNIA

LETICIA VILLEGAS
TERESA CABRERA
SERGIO ARMIENTA

¡GRACIAS!